



# SEORAK WINTER'S SOUL

ทัวร์เกาหลี 5 วัน 3 คืน

**17,900.-**

ราคาเริ่มต้น : บาท / ท่าน

เดินทางโดย



เกาะนามิ  
**เล่นสกี**  
**ณ ลานสกี**

หาดชกโซ

ชกโซไนท์มาร์เก็ต

อุทยานแห่งชาติชอริคซาน

วัดชินฮึงซา (ไม่รวมค่าขึ้นกระเช้า)

SWING CAFÉ & BAKERY

(ไม่รวมค่าเครื่องดื่ม)

เอเวอร์แลนด์ธีมพาร์ค

(รวมค่าเข้าและบัตรเครื่องเล่นไม่จำกัด)

องแดวอร์คกิ้งสตรีท | พระราชวังเคียงบกกุง

ศูนย์รวมของวัยรุ่นเกาหลีเมียงดง

พิพิธภัณฑ์紗紗屋 + เรียนทำข้าวห่อ紗紗屋 + ใส่ชุดอันบก

สู่ที่สุดของความงดงามของธรรมชาติในฤดูหนาว กับหิมะโปรยที่ชอริคซาน เล่นสกี ณ ลานสกี ... กับสถานที่ท่องเที่ยวยอดเยี่ยมที่จะทำให้ฤดูหนาวในแดนกิมจิ เปิดหัวใจของคุณ...พบกับความสุข トラเตรียมกับความประทับใจตราบนานแสนนาน

สายการบิน : **JEJU AIR** | **AIR BUSAN** หรือเทียบเท่า

## ตารางสรุปโปรแกรมท่องเที่ยวเกาหลี 5 วัน 3 คืน

| วัน | โปรแกรมการเดินทาง                                                                                                                                                      | อาหาร                                                   | โรงแรม/ที่พัก                                  |
|-----|------------------------------------------------------------------------------------------------------------------------------------------------------------------------|---------------------------------------------------------|------------------------------------------------|
| 1   | ทำอากาศยานสุวรรณภูมิ<br>ทำอากาศยานนานาชาติอินซอน                                                                                                                       | -                                                       | -                                              |
| 2   | เกาะนามิ   Swing Café & Bakery (ไม่รวมค่าเครื่องดื่ม)<br>เล่นสกี ณ ลานสกี   หาดชกโซ   ชกโซไนท์มาร์เก็ต                                                                 | B : -<br>L : ดักคาลบี้<br>D : ซีฟู้ดหม้อไฟ              | SEORAK HOTEL<br>หรือเทียบเท่า<br>โรงแรมมาตรฐาน |
| 3   | อุทยานแห่งชาติชอริคซาน   วัดชินฮึงซา<br>(ไม่รวมค่าขึ้นกระเช้า)<br>เอเวอร์แลนด์ธีมพาร์ค<br>(รวมค่าเข้าและบัตรเครื่องเล่นไม่จำกัด)<br>ศูนย์เวชสำอาง   องแดวอร์คกิ้งสตรีท | B : โรงแรม<br>L : บาร์บีคิวบุฟเฟต์<br>D : จิมดัก        | SEOUL HOTEL<br>หรือเทียบเท่า<br>โรงแรมมาตรฐาน  |
| 4   | พระราชวังเคียงบกกุง   ศูนย์สมุนไพรเพื่อสุขภาพ<br>DUTY FREE   ศูนย์รวมของวัยรุ่นเกาหลีเมียงดง                                                                           | B : โรงแรม<br>L : หมูผัดซอสต้นตำรับเกาหลี<br>D : อีสะระ | SEOUL HOTEL<br>หรือเทียบเท่า<br>โรงแรมมาตรฐาน  |
| 5   | พิพิธภัณฑ์紗紗屋 + เรียนทำข้าวห่อ紗紗屋<br>ใส่ชุดอันบก   ศูนย์แอมเมทิสต์<br>KOREAN SUPERMARKET                                                                               | B : โรงแรม<br>L : บีบีบี<br>D : -                       | -                                              |





**โปรแกรมท่องเที่ยวเกาหลี 5 วัน 3 คืน**

**SEORAK WINTER'S SOUL**



**ท่าอากาศยานสุวรรณภูมิ | ท่าอากาศยานนานาชาติอินชอน**



คณะเดินทางพร้อมกันที่จุดหมาย สนามบินสุวรรณภูมิ อาคารผู้โดยสารระหว่างประเทศ ชั้น 4 ณ เคาน์เตอร์สายการบิน **JEJU AIR | AIR BUSAN** โดยมีเจ้าหน้าที่จากบริษัทฯ คอยให้การต้อนรับ และอำนวยความสะดวกในเรื่องของเอกสาร ตลอดจนสัมภาระของท่าน (\*\*โปรดแสดงเอกสารสำคัญตามมาตรการการเดินทางเข้าประเทศเกาหลีได้ ณ วันเดินทาง และพาสปอร์ตให้แก่เจ้าหน้าที่ในวันเดินทาง) หลังจากเช็คอินและโหลดสัมภาระเรียบร้อยแล้ว นำท่านออกเดินทางสู่ประเทศเกาหลีใต้

**ออกเดินทางจาก ท่าอากาศยานสุวรรณภูมิ สู่ ท่าอากาศยานนานาชาติอินชอน**

| สายการบิน     | รหัสเที่ยวบิน | BKK >> ICN    | รหัสเที่ยวบิน | ICN >> BKK    |
|---------------|---------------|---------------|---------------|---------------|
| <br>JEJU AIR  | 7C2204        | 01:00 - 08:25 | 7C2203        | 19:30 - 23:45 |
| <br>AIR BUSAN | BX 748        | 22:20 - 06:10 | BX 747        | 16:50 - 21:20 |





DAY 2

**เกาะนามิ | Swing Café & Bakery (ไม่รวมค่าเครื่องดับ)**  
**เล่นสกี ณ ลานสกี | หาดซอกโซ | ซอกโซไนท์มาร์เก็ต**



เดินทางสู่ท่าเรือเฟอร์รี่เพื่อข้ามฟากไปยัง **เกาะนามิ** เกาะที่มีบรรยากาศสุดแสนโรแมนติก ทั้งด้วยทำเลที่ตั้งที่ตั้งอยู่บนเกาะของเพียง เกาะมีลักษณะเป็นรูปพระจันทร์เสี้ยวบน บนเกาะอุดมสมบูรณ์ไปด้วยพืชพันธุ์มากมาย ที่ท่านสามารถดื่มด่ำกับความมหัศจรรย์ของธรรมชาติที่ในแต่ละฤดู โดยเฉพาะในยามฤดูใบไม้ผลิ ที่เหล่าพฤษชาติต่างผลิดอกออกใบหลากสี สีสันคืนชีวิตและสีสันสู่ทั่วทั้งเกาะอีกครั้ง โดยเฉพาะต้นพืดอกหรือซากุระที่เราารู้จักกันดี ซึ่งมีหลากหลายพันธุ์ ที่จะงดงามโดดเด่นบานสะพรั่งตามเอกลักษณ์ของแต่ละพันธุ์ ที่มีอยู่เรียงรายเป็นทิวแถว และทั่วทุกมุมของเกาะ และยังความพิเศษคือเป็นสถานที่ถ่ายทำซีรีส์โรแมนติกชื่อดังเรื่อง WINTER SONATA นักท่องเที่ยวจึงนิยมพากันมาถ่ายภาพคู่กับรูปปั้นพระนาง 'เบยองจุนและแซงจ็อง' นอกจากนี้ยังมีกิจกรรมอีกมากมายให้ทำ มีร้านอาหาร พิพิธภัณฑสถาน ร้านขายของที่ระลึก ฯลฯ ให้ท่านเดินเที่ยวชมได้อย่างไม่รู้เบื่อ



**Swing Café & Bakery** คาเฟ่ที่จะเติมเต็มความงดงามของฤดูหนาวบนเกาะนามิ ให้สมบูรณ์แบบ ด้วยทำเลสุดพิเศษที่ตั้งอยู่บนเกาะนามิ ฝั่งริมแม่น้ำบุกฮันคัง ผืนน้ำสีฟ้าในยามฤดูหนาวที่นิ่งสงบตัดกับเส้นโค้งของเทือกเขาที่ปกคลุมด้วยหิมะสีขาวที่อยู่ตรงหน้า จิบกาแฟที่คัดสรรพิเศษ กับเครื่องดื่มหลายหลากทั้งร้อนเย็นในหลากหลายเมนู พร้อมกับเบเกอรี่ร้อน ๆ ที่ทำสดใหม่มีไว้บริการตลอดทั้งวัน หน้าตาเครื่องดื่มและเบเกอรี่ต่าง ๆ อาจจะดูเหมือนที่อื่น ๆ แต่ความพิเศษที่อื่นไม่สามารถเทียบได้นั้นคือ ความงดงามของธรรมชาติของฤดูหนาวตรงหน้าที่ไม่มีการเปรียบเทียบได้





รับประทานอาหาร ณ ภัตตาคาร บริการท่านด้วยเมนู **ดักกาบิ (DAKGALBI)** ไก่ผัดเผ็ดบาร์บีคิวเกาหลี อาหารยอดนิยมของคนเกาหลี โดยวิธีการนำไก่ที่หั่นเป็นชิ้น ๆ และผักต่าง ๆ มาผัดรวมกันกับซอสบาร์บีคิวในกระทะเหล็กแบนขนาดใหญ่



**เล่นสกี ณ ลานสกีรีสอร์ท** สัมผัสหิมะและเก็บบรรยากาศเป็นที่ระลึกก่อนจะไปสนุกกับการเล่นสกี ซึ่งลานสกีแห่งนี้มีความพิเศษด้วยเนินหิมะที่มีความสูงไม่ต่ำกว่า 1 กิโลเมตรขึ้นไป กล่าวกันว่าเป็นสวรรค์ของนักสกีมือใหม่ แต่ในขณะเดียวกันก็มีทางวิ่งสำหรับมืออาชีพ มีเนินรูปตัวเอสเป็นตัวเชื่อมระหว่างยอดเนินและพื้นด้านล่างมาให้ท่านได้โชว์ฝีมือกันเต็มที่ (\*\* ไม่รวมค่าเช่าลานสกี ค่าเช่าชุด+อุปกรณ์สกีและครุฝึก \*\*) \*\*การเตรียมตัวก่อนเล่นสกี ควรเตรียม เสื้อแจ็คเก็ตกันน้ำหรือผ้าร่ม กางเกงรัดรูป ถุงมือสกี ผ้าพันคอ แว่นกันแดด เป็นต้น ขอคำแนะนำและฝึกวิธีการเล่นจากไกด์ท้องถิ่นก่อนลงสนามจริง เพื่อความปลอดภัยของท่านเอง\*\* \*\*ในกรณีที่ลานสกีกลางแจ้งปิด เราจะพาท่านสู่ลานสกีในที่ร่ม ONEMOUNT SNOWPARK แหล่งท่องเที่ยวใหม่ล่าสุด มีสิ่งอำนวยความสะดวกมากมาย เช่น FITNESS & GOLF, CLUB, WATER PARK, SHOPPING MALL หากท่านใดที่ไม่สนใจเล่น SNOW PARK สามารถเดินช้อปปิ้งได้ตามอัธยาศัย มีทั้ง H&M, ADIDAS และมีแบรนด์ชั้นนำอีกมากมาย นอกจากนี้ยังสามารถเล่นเครื่องเล่นหลากหลายชนิดทั้ง บันจี้จัมพ์, ไม้ลากเลื่อน, ม้าหมุน, สไลเดอร์ (ไม่รวมบัตรเข้า)



**หาดชกโซ** เริ่มเป็นที่นิยมมาตั้งแต่ช่วงปี ค.ศ. 1976 เป็นหนึ่งในชายหาดยอดนิยมที่สุดของเกาหลี โดยลักษณะภูมิศาสตร์ และทำเลที่ตั้งที่ไม่ไกลจากกรุงโซลเมืองหลวงมากนัก ที่สามารถเดินทางไปกลับได้ภายในหนึ่งวัน รวมถึงการเดินทางที่สะดวกสบาย เพราะสามารถเดินไปยังศูนย์การเดินทางสาธารณะของเมืองชกโซ ได้ด้วยระยะทางเพียง 500 เมตรเท่านั้น จึงเป็นตัวเลือกยอดนิยมในหมู่นักท่องเที่ยว... น้ำทะเลที่นี่สะอาดและตื่นสีคราม ตัดกับชายหาดสีทอง และสีเขียวของป่าสนสีเขียวข่มที่เรียงรายไปตามแนวหาด ทำให้ชายหาดแห่งนี้ได้รับความนิยมในทุกฤดู โดยเฉพาะในช่วงฤดูร้อนนอกจากนี้ยังมีร้านอาหารและสิ่งอำนวยความสะดวกต่าง ๆ มากมายตั้งอยู่ทั่วบริเวณชายหาด รวมถึงสวนสาธารณะขนาดเล็กที่มีเส้นทางเดินผ่านทิวป่าสนตามแนวชายหาด ทั้งยังมีประติมากรรมที่มีเอกลักษณ์เฉพาะ ตั้งไว้





ตามจุดต่าง ๆ ของหาด ซึ่งได้รับความนิยมสำหรับนักท่องเที่ยวในการถ่ายภาพไว้เป็นที่ระลึก... ในความพิเศษต่าง ๆ ทั้งหมดนี้ หาดชกโซจึงเป็นที่ถูกเลือกในการจัดเทศกาลดนตรีชายหาดเกือบตลอดทั้งปี



**ชกโซไฮท์มาร์เก็ต** ตลาดปลา หรือตลาดกลางแห่งชกโซ ถือเป็นสถานที่ท่องเที่ยวที่สำคัญในชกโซ ด้วยเหตุว่ามีทุกสิ่งให้เลือกสรร โดยตัวตลาดนั้นประกอบด้วยอาคารขนาดใหญ่ที่มีถึง 3 ชั้น โดยเป็นชั้นใต้ดิน 1 ชั้น โดยมีการแบ่งโซนร้านค้าเป็นตรอกเฉพาะ และภายในตัวอาคารประกอบด้วยร้านขายเสื้อผ้า ของใช้ในชีวิตประจำวัน และสินค้าทั่วไปอื่น ๆ รวมถึงมีซูเปอร์มาร์เก็ตขนาดใหญ่อยู่ด้วย ที่นี่มีได้มีเพียงปลาและอาหารทะเลจำหน่ายเท่านั้น แต่ยังมีของสดอื่น ๆ ทั้งผักและผลไม้ตามฤดูกาล ที่จำหน่ายในราคาที่ไม่แพง... สำหรับส่วนของตลาดนั้นแบ่งออกเป็นตรอกต่าง ๆ ที่มีความเฉพาะในแต่ละผลิตภัณฑ์ เช่น ตรอกผักผลไม้ ตรอกพริก ตรอกไส้กรอกเลือด ตรอกตลาดอาหารทะเล ตรอกไก่ โดยเฉพาะตรอกไก่เป็นที่นิยมในหมู่นักท่องเที่ยว โดยมีร้านทักคังจอง (ไก่ทอดสูตรพิเศษ) ที่รูกกรอบและหลากหลายทั้งรสชาติและความเผ็ดเฉพาะตัว สำหรับโดยรอบตลาดจะมีร้านอาหารที่เปิดให้บริการด้วยเมนูที่หลากหลาย โดยเฉพาะเมนูอาหารทะเลที่รับรองได้ว่ามีความสดใหม่ ที่อยากชวนให้ลิ้มลอง เส้นหญ้าของตลาดแห่งนี้โดยเฉพาะในยามค่ำคืน ที่นี้จะให้อีกหนึ่งบรรยากาศของไนท์มาร์เก็ตที่น่าตื่นตาตื่นใจมากที่สุดทีเดียว



รับประทานอาหาร ณ ภัตตาคาร บริการท่านด้วย **ชพูดหม้อไฟ** หม้อไฟเกาหลีที่คัดสรรวัตถุดิบโดยเน้นอาหารทะเลที่สดสะอาดเป็นหลัก ผักนานาชนิด นอกจากนี้ยังมีเครื่องเคียงสไตล์เกาหลี... นำมาต้มรวมกันในน้ำซุปรสชาติพิเศษตามตำรับเกาหลี เพิ่มรสชาติขึ้นอีกระดับด้วยซอสหลากหลายที่มีไว้ให้บริการ



หลังจากนั้นนำท่านเข้าสู่ที่พัก **SEORAK HOTEL** หรือเทียบเท่า โรงแรมมาตรฐานเกาหลีได้





**DAY 3**

**อุทยานแห่งชาติซอรัคซาน | วัดชินอิงซา (ไม่รวมค่าขึ้นกระเช้า)**  
**เอเวอร์แลนด์รีมปาร์ค (รวมค่าเข้าและบัตรเครื่องเล่นไม่จำกัด)**  
**ศูนย์เวชสำอาง | ฮงแดเวิร์คกิงสตรีท**



รับประทานอาหารเช้า ณ ห้องอาหารโรงแรม



**อุทยานแห่งชาติแห่งเกือกเขาซอรัค** เป็นหนึ่งในสถานที่ท่องเที่ยวทางธรรมชาติที่มีชื่อเสียงที่สุดของเกาหลีใต้ เทือกเขาที่ทอดตัวยาวไปตามเมืองต่าง ๆ ครอบคลุมอาณาบริเวณของเมืองชกโช โกซอง อินเจ และย็องยาง ในจังหวัดคังวอน ได้รับการกำหนดให้เป็นอุทยานแห่งชาติแห่งที่ห้าของเกาหลีใต้เมื่อปี ค.ศ. 1970 และยังเป็นเขตสงวนชีวมณฑลของโลก โดยองค์การยูเนสโกเมื่อปี ค.ศ. 1982 อุทยานแห่งนี้มีพื้นที่รวม 398 ตารางกิโลเมตร เนื่องจากยอดเขาของเทือกเขาแห่งนี้ถูกปกคลุมไปด้วยหิมะเป็นเวลา 5 - 6 เดือนของปี ที่นี้จึงถูกเรียกว่า “ซอรัค” ซึ่งหมายถึงยอดเขาที่เต็มไปด้วยหิมะ และยังมียอดเขาอื่น ๆ อีก 30 ยอด เช่น โซซองบง ฮวาแซบง และจุงซองบง ที่เต็มไปด้วยทิวทัศน์อันงดงาม รวมถึงน้ำตกและถ้ำอีกหลายแห่งที่อยู่ในอุทยานแห่งนี้ ที่อุทยานยังมีการบริการขึ้นสู่ยอดเขาด้วยกระเช้าไฟฟ้า ทั้งนี้เพื่ออำนวยความสะดวกสำหรับผู้พิการและผู้สูงอายุ เพื่อให้ทุกคนสามารถขึ้นไปบนยอดเขา ทักศนาอย่างเพลิดเพลินกับทัศนียภาพอันงดงามของ **“ซอรัคซาน”** แห่งนี้ได้



วัดแห่งนี้สร้างขึ้นตั้งแต่สมัยราชวงศ์ชิลลา ตำแหน่งเดิมนั้นตั้งอยู่ไม่ไกลจากตำแหน่งในปัจจุบัน แต่เนื่องจากเกิดเพลิงไหม้หลายต่อหลายครั้งด้วยกัน ต่อมาในรัชสมัยของกษัตริย์อินโจแห่งราชวงศ์โชซอน ได้ทำบูรณะโดยสร้างวัดในตำแหน่ง







เดียวกับปัจจุบัน และเปลี่ยนชื่อเป็น **“วัดชินอิงซา”** วัดแห่งนี้ เป็นที่ตั้งของมรดกทางวัฒนธรรมมากมาย ที่อยู่ภายในวัด รวมถึงเจดีย์หินสามชั้นในบริเวณวัดนี้ด้วย สัญลักษณ์ที่เด่นเป็นสง่าที่สุดของวัดแห่งนี้คือ พระพุทธรูปปางมารวิชัยที่งดงาม และมีขนาดใหญ่ โดยองค์พระสูง 14.6 เมตร ที่ตั้งอยู่บนฐานสูง 4.3 เมตร ความสูงรวม 18.9 เมตร และมีน้ำหนักอยู่ที่ 108 ตัน ในปัจจุบันทางวัดยังมีโปรแกรมการเข้าพำนักในวัด ซึ่งผู้เข้าร่วมในโปรแกรมดังกล่าวจะได้สัมผัสประสบการณ์ชีวิตภายในวัด ด้วยการทำกิจกรรมต่าง ๆ ที่คล้ายกับการปฏิบัติกิจวัตรของบรรดาพระสงฆ์ที่นี่



รับประทานอาหาร ณ ภัตตาคาร บริการท่านด้วย **เมนูบาร์บีคิวบุฟเฟต์** อาหารปิ้งย่างสไตล์เกาหลี มีเนื้อสัตว์หลากหลายให้เลือกรับประทาน เสิร์ฟพร้อมเครื่องดื่ม



**เอเวอร์แลนด์รีมปาร์ค** สวนสนุกที่ใหญ่ที่สุดของเกาหลีใต้...ในฐานะที่เป็นสวนสนุกขนาดใหญ่ที่สุดของเกาหลีใต้ เอเวอร์แลนด์ รีสอร์ท (Everland Resort) ที่เต็มไปด้วยความสนุกสนาน ความตื่นเต้นกับบรรดาเครื่องเล่น และกิจกรรมต่าง ๆ มากมาย โดยเฉพาะกับรถไฟเหาะตีลังกา ที่มีชื่อว่า “T-Express” ซึ่งถือว่าเป็นหนึ่งในรถไฟเหาะตีลังกา ที่สร้างรางไว้บนโครงสร้างไม้ ที่ให้ความตื่นเต้นที่สุดอีกแห่งของโลก

ด้วยอาณาบริเวณที่กว้างใหญ่ไพศาล มีการจัดเทศกาลต่าง ๆ ตลอดทั้งปี ไม่ว่าจะเป็น “เทศกาลดอกไม้” ที่ถูกนำมาประดับประดาทั่วทั้งสวน ที่มีการสลับหมุนเวียนไปตลอดทั้งปี ความงดงาม และความหอมอบอวลจึงปกคลุมไปทั่วอาณาบริเวณ และมีใช่เพียงเทศกาลดอกไม้เท่านั้น ยังมีเทศกาลที่จัดขึ้นตามเทศกาลสำคัญของโลก และของเกาหลี ไม่ว่าจะเป็นฮาโลวีน คริสต์มาส รวมถึงในช่วงเย็นของทุกวัน ยังมีขบวนพาเหรดประจำวัน ที่ดึงดูดนักท่องเที่ยว และผู้มาเยือนจำนวนมาก ให้ร่วมหรรษาไปพร้อมกัน กับเหล่ามาสคอต และตัวการ์ตูนที่เด็ก ๆ และทุก ๆ คน ชื่นชอบ Zootopia และ Lost Valley เป็นอีกจุดเด่นของสวนสนุกแห่งนี้ ที่ได้รวมสวนสนุก และสวนสัตว์ไว้ในที่แห่งเดียวกัน โดยจัดเป็นสวนสัตว์ป่าซาฟารี ที่สามารถนั่งรถสะเทินน้ำสะเทินบก ชมสัตว์พันธุ์หายากจากทั่วทุกแห่งทั่วโลกมารวมไว้ โดยสวนสัตว์ทั้ง 2 จุดนี้ มีสัตว์กว่า 2,000 ชนิด นอกจากนี้ยังมี สวนน้ำแคริบเบียน เบย์ (Caribbean Bay) พร้อมด้วยเครื่องเล่นทางน้ำนานาชนิด ตลอดจนสิ่งอำนวยความสะดวกครบครันไว้ให้บริการทั้งกลางวัน และในร่ม... **และที่สำคัญที่นี่ยังเป็นที่ทุกท่านจะได้ชื่นชมกับความงดงามของฤดูหนาว ที่เทือกเขาโดยอิมปาร์คแห่งนี้จะถูกปกคลุมด้วยหิมะขาวบริสุทธิ์ ในทุกมุมที่จะถูกประดับประดาด้วยสีล้นแห่งเทศกาลเฉลิมฉลองทั้งคริสต์มาส และส่งท้ายเก่าต้อนรับปีใหม่ รวมถึงเทศกาลหิมะที่จะมีโซนพิเศษเพิ่มขึ้นอีกด้วย**



**ศูนย์เวชสำอาง** ที่ซึ่งทุกท่านจะสามารถเลือกซื้อเครื่องสำอางที่เหมาะสมกับผิวพรรณของแต่ละท่าน เพื่อการบำรุงรักษาหรือฟื้นฟูสภาพผิวให้กลับมาสดใสขึ้นอีกครั้ง จากส่วนผสมของธรรมชาติ หรือจากเวชสำอางที่ผลิตหรือรับรองโดยประเทศเกาหลี ที่คุณภาพดีในราคาย่อมเยา ไม่ว่าจะครีม เซรั่ม หรือผลิตภัณฑ์ทั้งผิวหน้าและผิวกายที่รับรองว่า หากลองใช้แล้วจะหน้าใสเหมือนหนุ่มสาวเกาหลีขึ้นมาบ้างแน่นอน



**ฮงแดเวิร์คกิงสตรีท** ย่านมหาวิทยาลัยฮงอิก ซึ่งมีชื่อเสียงด้านศิลปะ ที่นี่จะมีบรรดานักศึกษานำของประดิษฐ์จากแฮนด์เมดมาวางจำหน่ายและมีร้านขายสินค้าประเภทเครื่องเขียน งานไอเดีย ร้านอาหารหลากหลายประเภท ตลอดจนคาเฟ่ ที่ถูกใจเหล่าวัยทีน วัยอุดมศึกษา... และย่านนี้เองเหล่าไอดอลจากทุกช่องทางนิยมมาแสดงดนตรี ร้องเพลง เต้น หรือทำกิจกรรมต่าง ๆ เพื่อแสดงความสามารถกันในย่านนี้ ....



รับประทานอาหาร ณ ภัตตาคาร บริการท่านด้วย **เมนูจับดัก (JIMDAK)** เป็นเมนูไก่ประกอบด้วย วุ้นเส้น เกาหลี คลุกด้วยน้ำซุปล รสชาติกลมกล่อม เสิร์ฟพร้อมข้าวสวยร้อนๆ พร้อมเครื่องเคียงเกาหลี



หลังจากนั้นนำท่านเข้าสู่ที่พัก **SEOUL HOTEL** หรือเทียบเท่า โรงแรมมาตรฐานเกาหลีได้





DAY  
**4**

## พระราชวังเคียงบกกรุง | ศูนย์สมุนไพรเพื่อสุขภาพ DUTY FREE | ศูนย์รวมของวัยรุ่นเกาหลีเมียงดง



รับประทานอาหารเช้า ณ ห้องอาหารโรงแรม



**พระราชวังเคียงบก** สร้างขึ้นเมื่อ ค.ศ. 1395 เป็นพระราชวังแห่งแรกของราชวงศ์โชซอน (ค.ศ. 1392-1910) ถือเป็นพระราชวังที่ใหญ่ที่สุดในบรรดาพระราชวังทั้ง 5 แห่งในกรุงโซล ซึ่งได้แสดงถึงแก่นแท้ของวัฒนธรรมของราชสำนักเกาหลี... ด้านในแนวกำแพงพระราชวังประกอบด้วยที่ทำการของกษัตริย์และบรรดาขุนนาง ที่พักอาศัย และสวนฮูวอน (Huwon) หรือสวนต้องห้าม ซึ่งเป็นที่ตั้งของศาลาเคียงโฮรู ที่ว่ากันว่าเป็นศาลาที่สวยงามที่สุดในเกาหลี ซึ่งหากจะถือว่าเป็นแลนด์มาร์คของพระราชวังแห่งนี้ก็ว่าได้

**ศูนย์สมุนไพรเพื่อสุขภาพ** ที่ซึ่งรวบรวมเอาสมุนไพรที่มีสรรพคุณในการบำบัดรักษา และเสริมสร้างสุขภาพมารวมไว้ด้วยกัน เริ่มจาก**สมุนไพรโสมเกาหลี** หรือราชาแห่งมวลสมุนไพร เพราะเกาหลีใต้เป็นประเทศที่มีการผลิตโสมเกาหลีที่มีคุณภาพเป็นอันดับ 1 ของโลก และมีคุณสมบัติช่วยเสริมความแข็งแรงให้แก่ระบบย่อยอาหารและปอด ช่วยทำให้จิตใจสงบและเพิ่มพลังกำลัง โดยมีสรรพคุณทางการแพทย์ ช่วยบำรุงหัวใจของคุณได้เป็นอย่างดี ช่วยป้องกันโรคหัวใจขาดเลือด ฯลฯ และ**สมุนไพรอี๊กเกดนาบู** ใหม่ล่าสุดของเกาหลี โดยมีการจดลิขสิทธิ์เรียบร้อยแล้ว สรรพคุณช่วยในการล้างสารพิษที่ตกค้างหรือไขมันที่สะสมอยู่ภายในผนังของตับ ไต ช่วยให้ตับหรือไตของท่านแข็งแรงขึ้น และยังส่งผลดีต่อสุขภาพร่างกายของท่านเองอีกด้วย **ศูนย์น้ำมันสนเข้มนแดง** ศูนย์ที่รวบรวมผลิตภัณฑ์ที่ผลิตจากใบสนเข้มนแดงในประเทศเกาหลีใต้ ที่มีสรรพคุณ ช่วยชะล้างไขมันในเส้นเลือด เพื่อป้องกันการอุดตันของเส้นเลือด พร้อมชมการสาธิต เพื่อให้ท่านได้เห็นสรรพคุณอย่างชัดเจนมากยิ่งขึ้น





รับประทานอาหาร ณ ภัตตาคาร บริการท่านด้วย **เมนูหยุดชอสต้นตำรับเกาหลี** เป็นหนึ่งในเมนูที่รู้จักกันดีที่ใช้วัตถุดิบชั้นดี หมักในซอสพริกตำรับแท้ของเกาหลี รสชาติเผ็ดนิด หวานน้อย รับประทานคู่กับข้าวสวยร้อนๆ หรือวางหมulgบนผักสด พร้อมด้วยเครื่องเคียงต่าง ๆ ห่อเป็นคำ รับประทานได้ตามใจชอบ



ที่สุดของ**ศูนย์รวมของวัยรุ่นเกาหลีเมียงดง** ได้ชื่อว่าเป็นแหล่งรวมแฟชั่นแบรนด์เกาหลีชั้นนำ ซึ่งในแต่ละวันจะมีวัยรุ่นเกาหลีมาเดินช้อปปิ้งกันอย่างล้นหลาม ท่านสามารถหาซื้อสินค้าได้อย่างหลากหลายทั้งเสื้อผ้า, รองเท้า, กระเป๋า, เครื่องสำอางซึ่งเป็นที่รู้จักอย่างดีของคนไทย อาทิ LANEIGE, ETUDE, IOPE, CHARMZONE, SKIN FOOD, THE FACE SHOP เป็นต้น ยังมี เสื้อผ้า เครื่องประดับ, ซีดีเพลง, วีซีดี-ดีวีดีหนังและซีรียยอดเยี่ยม ตลอดจนของที่ระลึกที่มีรูปดาราคันโปรดของท่านอยู่ในสินค้าหลากหลายชนิดให้ได้เลือกซื้อกัน.... หรือจะเลือกเดินตรงขึ้นเนินไปไม่ไกลนัก จะพบกับโบสถ์คาทอลิกหลังใหญ่ ซึ่งเป็นโบสถ์ประจำเขตปกครองกรุงโซล ตั้งตระหง่านอยู่บนเนิน หรือซื้ออย่างเป็นทางการคือ **“อาสนวิหารพระนางมารีย์ผู้ปฏิสนธิ์สมล”** นอกจากจะได้ชมกับสถาปัตยกรรมที่สร้างมา กว่า 130 ปี โดยรอบอาสนวิหารถูกตกแต่งด้วยศิลปะ แบบเกาหลีซึ่งที่นี่คุณอาจจะเห็นรูปปั้นพระเยซู ที่แปลกออกไป และที่พลาดไม่ได้ ดารานักร้องเกาหลีจำนวนไม่น้อยที่เป็นคาทอลิก เดินทางมาโบสถ์ที่แห่งนี้ เพื่อขอพรจากพระแม่มารีย์ โดยพระรูปของพระแม่ที่เป็นองค์อุปถัมภ์ประดิษฐานอยู่ในถ้ำที่จำลองมาจากเมืองลัวร์ ในประเทศฝรั่งเศส ที่ซึ่งเชื่อว่าพระแม่ประจักษ์มา



**อิสระอาหารเย็น** ณ ศูนย์รวมของวัยรุ่นเกาหลีเมียงดง ท่านสามารถเลือกเมนูเด็ดทั้งจากในร้าน ที่มีนั่งร้อยร้านในย่านดังกล่าว หรือจะเลือกสตรีทฟู้ดสไตล์เกาหลีที่มีอยู่ทุกตรอก ซอกซอยในย่านนี้อีกด้วยเช่นกัน....



หลังจากนั้นนำท่านเข้าสู่ที่พัก **SEOUL HOTEL** หรือเทียบเท่า โรงแรมมาตรฐานเกาหลีได้





DAY  
**5**

## พิพิธภัณฑ์สาหร่าย + เรียนทำข้าวห่อสาหร่าย + ชุดอันบก ศูนย์อเมกิสต์ | KOREAN SUPERMARKET



รับประทานอาหารเช้า ณ ห้องอาหารโรงแรม



**พิพิธภัณฑ์สาหร่าย** ที่บอกเล่า และรวบรวมเรื่องต่าง ๆ เกี่ยวกับสาหร่าย อาหารชั้นยอดของเกาหลีใต้ ที่กลายเป็นส่วนหนึ่งของ วัฒนธรรมการประกอบอาหารของชนชาติเกาหลี.... “ข้าวห่อสาหร่าย” อาหารประจำชาติเมนูขึ้นชื่อ .... เมื่อไปถึงถิ่นกำเนิดของเมนู ขอเชิญชวนทุกท่าน**เรียนรู้การทำข้าวห่อสาหร่าย**ด้วยตัวเอง พร้อมกับใช้โอกาสนี้ ร่วมเป็นส่วนหนึ่งในวัฒนธรรมการแต่งกายชุดประจำชาติอันงดงามของแดนโซมซาว โดย**ใส่ชุดอันบก**หลากหลายแบบที่มีไว้ให้เลือก พร้อมถ่ายรูปกับฉากและพร็อพที่เตรียมไว้ เก็บเป็นที่ระลึกว่าครั้งหนึ่ง เราได้เคยมาเยือนดินแดนที่มีวัฒนธรรมอันงดงามหลากหลายเช่นนี้



รับประทานอาหาร ณ ภัตตาคาร บริการท่านด้วย**บิ๊บบับหรือข้าวยำเกาหลี** มาพร้อมกับซูปร้อนๆ เสิร์ฟมาเป็นชามข้าวสวยร้อน โรยหน้าด้วยผักที่ผัด และปรุงรสแล้ว, โคชูจัง (น้ำพริก) หรือทเว็นจัง (เต้าเจี้ยว) นอกจากนี้ยังมีไส่ไขดิบ ไข่ดาว หรือไขลวก และเนื้อสัตว์ที่หั่นบางๆ เช่นกัน จากนั้นคลุกส่วนผสมต่างๆ ให้เข้ากันดีก่อนรับประทาน

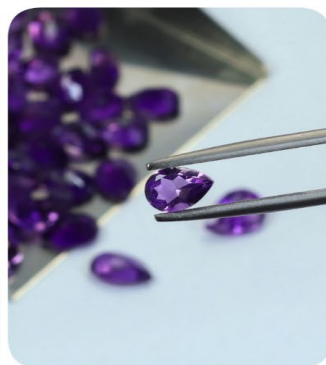





**ศูนย์พลอยแอมethyst** ศูนย์ที่รวบรวมพลอยสีม่วงที่มีชื่อเสียงของประเทศเกาหลี มาไว้ให้คุณได้เลือกหาในรูปแบบต่าง ๆ หลากหลายแบบ หลากหลายดีไซน์ สำหรับพลอยสีม่วงหรือแอมethystนั้น ชาวเกาหลีเชื่อว่าถ้าครอบครองพลอยชนิดนี้ติดตัวไว้จะทำให้มีโชคและสิ่งดี ๆ เกิดขึ้นในชีวิต บางตำรายังเชื่ออีกว่า สามารถรักษาอาการนอนไม่หลับไปจนถึงอาการปวดหัว และนำความสงบมาสู่จิตใจของผู้ใส่ได้

หลังจากนั้นได้เวลานำท่านสู่ สนามบินอินชอน เพื่อเตรียมตัวเดินทางกลับกรุงเทพฯ ระหว่างทางแวะช้อปปิ้งที่ **KOREAN SUPERMARKET** เพื่อซื้อของฝากที่ระลึก มีร้านขนมพื้นเมืองเกาหลีหลากหลายชนิด กิมจิ ไก่ตุ๋น โสมที่บรรจุอยู่ในถุงสุญญากาศ ตะเกียบ ถ้วยใส่ข้าว ฯลฯ

ได้เวลานำท่านออกเดินทางสู่สนามบิน

**ออกเดินทางจาก ท่าอากาศยานนานาชาติอินชอน สู่ ท่าอากาศยานสุวรรณภูมิ**

| สายการบิน     | รหัสเที่ยวบิน | BKK >> ICN    | รหัสเที่ยวบิน | ICN >> BKK    |
|---------------|---------------|---------------|---------------|---------------|
| <br>JEJU AIR  | 7C2204        | 01:00 - 08:25 | 7C2203        | 19:30 - 23:45 |
| <br>AIR BUSAN | BX 748        | 22:20 - 06:10 | BX 747        | 16:50 - 21:20 |





## อัตราค่าบริการ

### เดือน พฤศจิกายน 2024

| พีริยัดเดินทาง | ราคาผู้ใหญ่ |
|----------------|-------------|
| 22 – 26        | 17,900.-    |
| 30 – 04        | 18,900.-    |

### เดือน ธันวาคม 2024

| พีริยัดเดินทาง              | ราคาผู้ใหญ่ |
|-----------------------------|-------------|
| 07 – 11   14 – 18           | 19,900.-    |
| 21 – 25                     | 20,900.-    |
| 31 – 04                     | 23,900.-    |
| 28 – 01   29 – 02   30 - 03 | 25,900.-    |

### เดือน มกราคม 2025

| พีริยัดเดินทาง                        | ราคาผู้ใหญ่ |
|---------------------------------------|-------------|
| 04 – 08   11 – 15   18 – 22   25 – 29 | 20,900.-    |

### เดือน กุมภาพันธ์ 2025

| พีริยัดเดินทาง              | ราคาผู้ใหญ่ |
|-----------------------------|-------------|
| 22 – 26                     | 19,900.-    |
| 01 – 05   08 – 12   15 – 19 | 20,900.-    |

### เดือน มีนาคม 2025

| พีริยัดเดินทาง    | ราคาผู้ใหญ่ |
|-------------------|-------------|
| 15 – 19           | 17,900.-    |
| 01 – 05   08 - 12 | 18,900.-    |

#### หมายเหตุ: อัตราค่าบริการ

- + หากท่านต้องการห้องสำหรับพักเดี่ยว สามารถจ่ายเพิ่มเติมอีก **ท่านละ 8,900.- บาท** จากราคาผู้ใหญ่
- \*\*\* **ราคานี้เป็นราคาที่ต้องชำระก่อนออกเดินทาง**
- + หากท่านต้องการเดินทางแบบไม่ใช้ตัว (JOIN LAND) คิดราคา **ท่านละ 9,900.- บาท**
- \*\*\* กรุณาสอบถามรายละเอียดก่อนจอง **JOIN LAND**





**\*กรุณาอ่านรายละเอียดโปรแกรมและเงื่อนไขต่างๆให้ละเอียดก่อนยืนยันการจอง\***

เจ้าหน้าที่จะส่งใบนัดหมายการเดินทางให้ภายใน 5 - 7 วันก่อนเดินทางเท่านั้น!!!  
หากมีการเปลี่ยนแปลงจะรีบแจ้งให้ทราบ หากมีข้อสงสัยกรุณาสอบถามเจ้าหน้าที่ทันที  
\*\*\*ลูกค้ามีความจำเป็นต้องเข้าร้านตามโปรแกรมทัวร์ อันได้แก่ ศูนย์อิสม, ศูนย์สมุนไพรม, ศูนย์เวชสำอาง,  
ศูนย์น้ำมันสนแดง, ศูนย์พลอยอเมทิส หากท่านไม่ต้องการเข้าร้านดังกล่าว  
บริษัทขอสงวนสิทธิ์ในการเก็บค่าบริการเพิ่มท่านละ 300 USD\*\*\*

กรุณาชำระมัดจำหลังจากวันจองภายใน 3 วัน  
และชำระส่วนที่เหลือทั้งหมดก่อนการเดินทางภายใน 14 วัน\*มัดจำขั้นต่ำ **10,000.- บาท/ท่าน/ทริป\***

## เอกสารสำคัญตามเงื่อนไขการท่องเที่ยวเกาหลี

1. ลงทะเบียน K-ETA โดยชำระค่าธรรมเนียมการลงทะเบียนเพิ่มท่านละ 990.- บาท(ต่อครั้ง)
  2. เอกสารในการลงทะเบียน K-ETA โดยเฉพาะหนังสือเดินทาง ต้องเป็นเอกสารที่ใช้ในการเดินทางจริงเท่านั้น
- หมายเหตุ** ทางบริษัทจะไม่รับผิดชอบต่อผลใด ๆ ของการลงทะเบียน K-ETA ที่เกิดจากการลงทะเบียนเองในทุกกรณี

## อัตราทัวร์รวม

- ค่าตั๋วเครื่องบินไป-กลับ ตามเส้นทางที่ระบุในรายการขึ้นที่สนามบิน "ไป-กลับพร้อมคณะ"
- ค่าอาหารทุกมื้อ ตามที่ระบุในรายการ
- ค่าเข้าชมสถานที่ต่างๆ ตามรายการ
- ค่าที่พักตามระบุในรายการ พักห้องละ 2 หรือ 3 ท่าน ตามโรงแรมที่ระบุในโปรแกรม หรือเทียบเท่า 3 ดาว
- ค่ารถรับ-ส่ง และนำเที่ยวตามรายการ
- ค่าภาษีสนามบิน ทุกแห่งที่มี
- ค่าน้ำหนักกระเป๋าสัมภาระท่านละ 15 กก.
- ค่าประกันอุบัติเหตุระหว่างเดินทาง วงเงินตามเงื่อนไขของกรมธรรม์
- ค่าบัตรเข้าชมสวนสนุกตามโปรแกรม
- ปลั๊กไฟ ADAPTER





## อัตราค่าธรรมเนียม

- ☒ ค่าดำเนินการลงทะเบียน K-ETA (กรณีให้ทางบริษัทจัดทำให้) รวมถึงค่าใช้จ่ายต่าง ๆ ที่เกี่ยวข้องทั้งหมด
- ☒ ค่าใช้จ่ายส่วนตัว อาทิ ค่าทำหนังสือเดินทาง, ค่าโทรศัพท์ส่วนตัว, ค่าซักรีด, มินิบาร์ในห้อง, รวมถึงค่าอาหาร และเครื่องดื่มที่สั่งเพิ่มนอกเหนือรายการ (หากท่านต้องการสั่งเพิ่มกรุณาติดต่อหัวหน้าทัวร์แล้วจ่ายเพิ่มเองต่างหาก)
- ☒ ค่าทิปคนขับรถ และไกด์ท้องถิ่น ท่านละ 1,500 บาท
- ☒ หากผู้เดินทางไม่ได้ถือหนังสือเดินทางประเทศไทย มีค่าใช้จ่ายเพิ่มเติม 5,000 บาท
- ☒ ค่าภาษีมูลค่าเพิ่ม 7% และภาษีหัก ณ ที่จ่าย 3%
- ☒ ค่าน้ำหนักกระเป๋าสัมภาระ ที่หนักเกินสายการบินกำหนด (ปกติ 15 กก.)
- ☒ ค่าวีซ่าสำหรับพาสปอร์ตต่างดาว กรุณาเตรียมเอกสารคือ 1.พาสปอร์ต 2.ใบประจำตัวคนต่างดาว 3.ใบสำคัญถิ่นที่อยู่ 4.สำเนาทะเบียนบ้าน(ถ้ามี) 5.สมุดบัญชีเงินฝาก(ถ้ามี) 6.รูปถ่ายสี 2 นิ้ว 2 รูป แล้วทางบริษัทฯจะเป็นผู้ดำเนินการยื่นวีซ่าให้ท่านโดยจ่ายค่าบริการต่างหาก (สำหรับหนังสือเดินทางต่างดาวเจ้าของหนังสือเดินทางต้องทำเรื่องแจ้งเข้า-ออกด้วยตนเองก่อนจะยื่นวีซ่า)

## หมายเหตุ

- ◆ **กรุณาศึกษารายละเอียดต่าง ๆ เกี่ยวกับมาตรการใหม่ของประเทศเกาหลีใต้ในการเดินทางเข้าประเทศ และปฏิบัติตามอย่างเคร่งครัด**
- ◆ จำนวนผู้เดินทาง ขั้นต่ำ ผู้ใหญ่ 25 ท่าน ขึ้นไป
- ◆ เที่ยวบิน ราคารายการท่องเที่ยว และอาหาร สามารถเปลี่ยนแปลงได้ตามความเหมาะสมโดยมีต้องแจ้งให้ทราบล่วงหน้า(คำนึงถึงผลประโยชน์ของผู้เดินทางเป็นสำคัญ)
- ◆ ขอสงวนสิทธิ์ในการเปลี่ยนแปลงเที่ยวบินและตารางการบินทั้งไปและกลับโดยมีต้องแจ้งให้ทราบล่วงหน้า
- ◆ กรณีที่กองตรวจคนเข้าเมือง,เจ้าหน้าที่กรมแรงงานทั้งที่ไทยและในต่างประเทศ ปฏิเสธมิให้ท่านเดินทางออกหรือเข้าประเทศ เนื่องจากมีสิ่งผิดกฎหมาย เอกสารเดินทางไม่ถูกต้องการกระทำที่ส่อไปในทางผิดกฎหมาย การหลบหนีเข้าออกเมือง หรือในกรณีอื่นๆการพิจารณาเป็นเอกสิทธิ์และวิจารณญาณของเจ้าหน้าที่ตรวจคนเข้าเมืองและเจ้าหน้าที่กรมแรงงานเท่านั้น ซึ่งอยู่นอกเหนือความรับผิดชอบของบริษัทไม่สามารถทำการเลื่อนวันหรือคืนเงินได้ (เนื่องจากตัวเครื่องบินเป็นตัวราคาพิเศษ ไป-กลับ แบบหมู่คณะ) ทั้งนี้บริษัทฯ ขอสงวนสิทธิ์ไม่คืนค่าทัวร์หรือค่าบริการไม่ว่ากรณีใดๆ ทั้งสิ้น
- ◆ หนังสือเดินทาง (Passport) ของท่าน นับจากวันที่เดินทางไปและกลับ ต้องมีอายุเหลือใช้งานมากกว่า 6 เดือนขึ้นไป และต้องเหลือหน้ากระดาษพอให้เจ้าหน้าที่ตรวจคนเข้าเมืองสามารถประทับตราได้ และต้องอยู่ในสภาพที่สมบูรณ์ ไม่ชำรุด หรือฉีกขาด
- ◆ ทางบริษัทฯ จะไม่รับผิดชอบใดๆ ทั้งสิ้นหากเกิดกรณีความล่าช้าจากสายการบิน, การนัดหยุดงาน, ภัยธรรมชาติ, การจ่อการจลาจล, การปฏิวัติและอื่นๆ ที่เกิดขึ้นไม่ว่าจะเป็นทางตรงหรือทางอ้อม
- ◆ ทางบริษัทฯ จะไม่รับผิดชอบใดๆ ทั้งสิ้น หากเกิดสิ่งของสูญหายจากการโจรกรรม และ/หรือ เกิดอุบัติเหตุที่เกิดจากความประมาทของตัวนักท่องเที่ยวเอง รวมถึงการเจ็บป่วย และการตาย
- ◆ หลังจากได้รับเอกสารเรียกเก็บเงิน (Invoice) กรุณาชำระเจ็ดมัดจำภายใน 3 วัน และส่งหลักฐานการชำระเงินพร้อมหน้าพาสปอร์ตของผู้เดินทาง และชำระเงินทั้งหมดก่อนการเดินทางภายใน 14 วัน
- ◆ ทางบริษัทฯ จะไม่รับผิดชอบใดๆ ทั้งสิ้นหากท่านใช้บริการของทางบริษัทฯ ไม่ครบ อาทิไม่เที่ยวบางรายการ, ไม่ทานอาหารบางมื้อ เพราะค่าใช้จ่ายทุกอย่าง ทางบริษัทฯ ได้ชำระค่าใช้จ่ายให้กับต่างประเทศแบบเหมาขาดก่อนออกเดินทางแล้ว
- ◆ เมื่อท่านตกลงชำระเงินไม่ว่าทั้งหมดหรือบางส่วนกับทางบริษัทฯ ทางบริษัทฯ จะถือว่าท่านได้ยอมรับในเงื่อนไขข้อตกลงต่างๆ ที่ได้ระบุไว้แล้วทั้งหมด



- ◆ ทางบริษัทฯ ขอสงวนสิทธิ์ในการเปลี่ยนแปลงรายละเอียดบางประการในทัวร์นี้ได้ตามความเหมาะสม ทั้งนี้ขึ้นอยู่กับเวลา การจราจร สภาพอากาศ และเหตุสุดวิสัยอื่นๆที่อาจเกิดขึ้นได้ ทั้งนี้เพื่อความปลอดภัยและประโยชน์ของผู้เดินทางเป็นสิ่งสำคัญ
- ◆ มัคคุเทศก์ พนักงาน และตัวแทนของบริษัทฯ ไม่มีสิทธิ์ในการให้คำสัญญาใดๆ ทั้งสิ้นแทน บริษัทฯ นอกจากนี้มีเอกสาร ลงนามโดยผู้มีอำนาจของบริษัทฯ กำกับเท่านั้น
- ◆ ในกรณีที่ลูกค้าตั้งครครร์ ต้องมีใบรับรองจากแพทย์ว่าสามารถเดินทางท่องเที่ยวได้ และมีอายุไม่เกิน 7 วัน นับจากวันที่เดินทาง และต้องแจ้งให้ทางบริษัททราบล่วงหน้า
- ◆ กรณีกรุ๊ปส่วนตัว กรุ๊ปเหมา กรุ๊ปนักเรียน กรุ๊ปจัดงาน ไม่สามารถใช้ราคาดังกล่าวในโปรแกรมได้

### การยกเลิก : ตามเงื่อนไขของกรมการท่องเที่ยว

- หากยกเลิกการเดินทางล่วงหน้าก่อน 30 วัน คืนเงินค่าบริการร้อยละ 100 ของค่าบริการที่ชำระแล้ว
- หากยกเลิกการเดินทางล่วงหน้าก่อน 15 วัน คืนเงินค่าบริการร้อยละ 50 ของค่าบริการที่ชำระแล้ว
- หากยกเลิกการเดินทางล่วงหน้าน้อยกว่า 15 วัน ไม่คืนเงินค่าบริการ
- ในกรณีกรุ๊ปส่วนตัว กรุ๊ปเหมา กรุ๊ปนักเรียน กรุ๊ปจัดงาน เมื่อชำระแล้วไม่สามารถคืนเงินใด ๆ ทั้งสิ้น

**\*\*\* ทางบริษัทฯ ขอสงวนสิทธิ์ในการหักค่าใช้จ่ายที่เกิดจากการดำเนินการทุกอย่างล่วงหน้าไปแล้ว**

**ช่วงเทศกาลและวันหยุดนักขัตฤกษ์ไม่สามารถยกเลิกหรือเปลี่ยนชื่อผู้เดินทางได้**  
กรุ๊ปที่เดินทางต้องการันตีมัดจำกับสายการบิน  
หรือผ่านตัวแทนในประเทศ หรือต่างประเทศ รวมถึงเที่ยวบินพิเศษเช่น CHARTER FLIGHT, EXTRA FLIGHT  
**จะไม่มี การคืนเงินมัดจำ หรือ ค่าทัวร์ทั้งหมด**





## รายละเอียดการชำระค่าบริการ



**ธนาคารสกลนครไทย**  
เลขบัญชี 136-2-59606-4  
ชื่อบัญชี บริษัท บีทูซี ทราเวล จำกัด

หากเป็นบัญชีอื่นที่ไม่ใช่ชื่อ บริษัท ทางบริษัทจะไม่รับผิดชอบทุกกรณี



**ธนาคารไทยพาณิชย์**  
เลขบัญชี 120-2-42387-2  
ชื่อบัญชี นายประทีป โควิสุทธิ์



**ธนาคารสกลนครไทย**  
เลขบัญชี 683-2-13354-8  
ชื่อบัญชี นายประทีป โควิสุทธิ์



**ธนาคารกรุงเทพ**  
เลขบัญชี 053-7-01842-6  
ชื่อบัญชี นายประทีป โควิสุทธิ์

หากเป็นบัญชีอื่นที่ไม่ใช่ชื่อ นายประทีป โควิสุทธิ์ ทางบริษัทจะไม่รับผิดชอบทุกกรณี