



KOREA BEAUTY SOUL

ทัวร์เกาหลี 5 วัน 3 คืน

15,900.-

ราคาเริ่มต้น : บาท / ท่าน

เดินทางโดย



วัดโซเกซา
หมู่บ้านวัฒนธรรมอินพยอง
อัลอิน อัลจินคาเฟ่

อิสระ : กับความงาม

รับบริการโบกอกซ์

กับคลินิกเสริมความงามชั้นนำของเกาหลี

หรือเลือกเที่ยวสวย ๆ ที่ LOTTE WORLD

DUTY FREE | ศูนย์รวมของวัยรุ่นเกาหลีเมียงดง

พิพิธภัณฑ์紗紗 + เรียนทำข้าวห่อ紗紗 + ชุดฮันบก

ศูนย์แอมทีสต์ | KOREAN SUPERMARKET

ในดินแดนแห่งความสวยความงาม
กับความสวย และดูดีที่คุณเลือกได้ด้วยตัวคุณเอง
ทั้งสถานที่ท่องเที่ยว และบริการด้านความงามระดับโลก
ที่เกาหลีใต้... จัดวิญญานแห่งความงามของเอเชีย
โปรแกรมพิเศษ ฟรี Botox 1 และ ฟรีน้ำหนักกระเป่า 20 กก

เดินทางโดยสายการบิน : **JEJU AIR | AIR BUSAN** หรือเทียบเท่า

ตารางสรุปโปรแกรมท่องเที่ยวเกาหลี 5 วัน 3 คืน

วัน	โปรแกรมการเดินทาง	อาหาร	โรงแรม/ที่พัก
1	ทำอากาศยานสุวรรณภูมิ ทำอากาศยานนานาชาติอินซอน	-	-
2	วัดโซเกซา หมู่บ้านวัฒนธรรมอินพยอง อัลอิน อัลจินคาเฟ่	B : - L : หมูผัดซอสเกาหลี D : บาร์บีคิวบุฟเฟ่ต์	SEOUL HOTEL หรือเทียบเท่า โรงแรมมาตรฐาน
3	อิสระ : กับความงาม (เลือกเพียง 1 บริการเท่านั้น) รับบริการโบกอกซ์ฟรี* กับสถาบันเสริมความงามชั้นนำ ของเกาหลี หรือเลือกเที่ยวสวย ๆ สุดหรูที่ Lotte World <small>*ตามเงื่อนไขของบริษัท และสถาบันเสริมความงามที่ให้บริการ</small>	B : โรงแรม L : อิสระ D : อิสระ	SEOUL HOTEL หรือเทียบเท่า โรงแรมมาตรฐาน
4	ศูนย์เครื่องสำอาง ฮงแดเวิร์คกิ้งสตรีท ศูนย์สมุนไพรเกาหลีเพื่อสุขภาพ DUTY FREE ศูนย์รวมของวัยรุ่นเกาหลีเมียงดง	B : โรงแรม L : พูลโกกกี D : อิสระ	SEOUL HOTEL หรือเทียบเท่า โรงแรมมาตรฐาน
5	พิพิธภัณฑ์紗紗 + เรียนทำข้าวห่อ紗紗 + ชุดฮันบก ศูนย์แอมทีสต์ KOREAN SUPERMARKET	B : โรงแรม L : ซีบิมบับ D : -	-

โปรแกรมท่องเที่ยวเกาหลี 5 วัน 3 คืน

KOREA BEAUTY SOUL



ท่าอากาศยานสุวรรณภูมิ | ท่าอากาศยานนานาชาติอินชอน



คณะเดินทางพร้อมกันที่จุดหมาย สนามบินสุวรรณภูมิ อาคารผู้โดยสารระหว่างประเทศ ชั้น 4 ณ เคาน์เตอร์สายการบิน **JEJU AIR | AIR BUSAN** โดยมีเจ้าหน้าที่จากบริษัทฯ คอยให้การต้อนรับ และอำนวยความสะดวกในเรื่องของเอกสาร ตลอดจนสัมภาระของท่าน (**โปรดแสดงเอกสารสำคัญตามมาตรการการเดินทางเข้าประเทศเกาหลีได้ ณ วันเดินทาง และพาสปอร์ตให้แก่เจ้าหน้าที่ในวันเดินทาง) หลังจากเช็คอินและโหลดสัมภาระเรียบร้อยแล้ว นำท่านออกเดินทางสู่ประเทศเกาหลีใต้

ออกเดินทางจาก ท่าอากาศยานสุวรรณภูมิ สู่ ท่าอากาศยานนานาชาติอินชอน

สายการบิน	รหัสเที่ยวบิน	BKK >> ICN	รหัสเที่ยวบิน	ICN >> BKK
 JEJU AIR	7C2204	01:00 - 08:25	7C2203	19:30 - 23:45
 AIR BUSAN	BX 748	22:10 - 06:10	BX 747	17:15 - 21:10



วัดโซเกซา | หมู่บ้านวัฒนธรรมอันพยอง อัลอิน อัลอินคาเฟ่ฟรีเมียมเอาก์เลียต



วัดโซเกซา แห่งนี้สร้างขึ้นในสมัยศตวรรษที่ 14 ช่วงสมัยโครยอ วัดแห่งนี้ถือเป็นศูนย์กลางของพุทธศาสนา นิกายโซเก ที่มีรากฐานมาตั้งแต่ช่วงศตวรรษที่ 9 วัดแห่งนี้ถึงแม้จะเป็นวัดที่ตั้งอยู่ท่ามกลางความวุ่นวายของเมืองแต่ ภายในวัดมีความเงียบสงบ และสวยงามด้วยศิลปะ สถาปัตยกรรม วัดนี้จึงเป็นวัดที่มีชื่อเสียงของประเทศเกาหลี ภายใน วัดมีต้นไม้ใหญ่ที่มีความสูงกว่า 26 เมตร อาคารเก่าแก่ และเจดีย์ที่แกะสลักจากหินสูง 7 ชั้น นอกจากนี้วัดโซเกซายังมีความสำคัญในการจัดพิธีแห่โคมไฟรูปดอกบัว ในวันก่อนวันประสูติของพระพุทธเจ้า ที่นับว่าเป็นประเพณีที่โดดเด่นของ เกาหลีใต้ โดยขบวนแห่นี้จะเริ่มต้นตั้งแต่สนามกีฬาทางแดมุน เคลื่อนขบวนไปตามถนนชงโนและมาสิ้นสุดที่วัดแห่งนี้



รับประทานอาหาร ณ ภัตตาคาร บริการท่านด้วย **เมนูผัดซอสเกาหลี** เป็นหนึ่งในเมนูที่รู้จักกันดีที่ ใช้วัตถุดิบชั้นดี หมักในซอสพริกตำรับแท้ของเกาหลี รสชาติเผ็ดนิต หวานหน่อย รับประทานคู่กับข้าวสวย ร้อนๆ หรือวางหมलगบนผักสด พร้อมด้วยเครื่องเคียงต่าง ๆ ห่อเป็นคำรับประทานได้ตามใจชอบ



ความงดงามของสถาปัตยกรรมของที่พักออาศัยแบบเกาหลีโบราณ ได้รับการสืบทอดขึ้นใหม่อีกครั้ง ณ **หมู่บ้านวัฒนธรรมอินพยอง** ... หมู่บ้านแห่งนี้ได้รับการสร้างขึ้นใหม่ทั้งหมดในเดือนธันวาคม ปี ค.ศ. 2014 เพื่อเป็นที่พักออาศัย ด้วยทำเลที่ตั้ง ณ เชิงเขาบุกฮันอันยิ่งใหญ่ และสงบเงียบ ทุกมุมของที่นี้จะพาคุณย้อนไปในอดีตอันรุ่งเรืองและงดงามได้อย่างตื่นตาตื่นใจ นอกจากนี้จะเป็นที่พักออาศัยแล้ว ที่นี่ยังมีร้านค้าต่าง ๆ และที่สามารถดึงดูดผู้คนมากที่สุด คือ คาเฟ่หลายแห่ง ซึ่งบอกเลยว่ากาแฟหลักกร้อย แต่วิวลักษณ์หลายสิบล้านจริง ๆ



อัลอิน อัลอันคาเฟ่ คาเฟ่ที่นำความคลาสสิกแบบเกาหลีย้อนยุค ผสานกับความทันสมัยสไตล์มินิมอล ที่ตั้งเด่นเป็นสง่าอยู่กลางหมู่บ้านวัฒนธรรมอินพยอง ด้วยความสูงของอาคารที่สูงถึง 5 ชั้น พร้อมกับในส่วนของโรงแรมร้านอาหารและเครื่องดื่มที่อยู่ชั้น 4 ชั้น 5 และชั้นดาดฟ้า... ทำให้ผู้มาใช้บริการสามารถดื่มด่ำได้ทั้งทิวทัศน์โดยรอบของหมู่บ้าน และรสชาติของเครื่องดื่มหลากหลายที่มีไว้ให้บริการ ในมุมมองที่แตกต่าง และตระการตาเหนือกว่าใคร ... ถึงแม้ชื่อร้านที่เมื่อแปลเป็นภาษาไทยอาจจะแปลว่า “**หนึ่งคน หนึ่งแก้ว**” แต่วิวแบบนี้ บอกกับรสชาติของกาแฟ ชา เครื่องดื่มร้อนเย็น รวมถึงขนมทั้งเบเกอรี่แบบยุโรป และขนมเกาหลีแบบโบราณ กับการตกแต่งภายในที่มีรูปแบบเป็นเอกลักษณ์แบบบ้านเกาหลีโบราณ อาจจะต้องต่อท้ายชื่อร้านว่า “**หนึ่งคน หนึ่งแก้ว และหนึ่งวิวที่ห้ามพลาด**”



รับประทานอาหาร ณ ภัตตาคาร บริการท่านด้วย **บาร์บีคิว บุฟเฟ่ต์** อาหารปิ้งย่างสไตล์เกาหลีมีเนื้อสัตว์หลากหลายให้เลือกรับประทาน เสริฟพร้อมเครื่องเคียง



หลังจากนั้นนำท่านเข้าสู่ที่พัก **SEOUL HOTEL** หรือเทียบเท่า โรงแรมมาตรฐานเกาหลีได้



อิสระ : กับความงาม รับบริการโบท็อกซ์ฟรี* กับสถาบันเสริมความงามชั้นนำของ เกาหลี หรือเลือกเที่ยวสวย ๆ สุดหรูฯ ที่ Lotte World

*ตามเงื่อนไขของบริษัท และสถาบันเสริมความงามที่ให้บริการ



รับประทานอาหารเช้า ณ ห้องอาหารโรงแรม

สำหรับในวันนี้เจ้าหน้าที่ของเราที่เกาหลี จะให้คำแนะนำสำหรับการเดินทางไปและกลับมายังโรงแรมที่พัก ตามสถานที่ต่าง ๆ ตามเงื่อนไขที่โปรแกรมกำหนด และเพื่อความสะดวกในการให้บริการตลอดทั้งวัน เพื่อให้ทุกท่านได้อิสระอย่างเต็มที่ สำหรับอาหารกลางวัน และอาหารเย็น ทุกท่านเลือกรับประทานได้ตามอัธยาศัย

หมายเหตุ

- ลูกค้าสามารถเลือกใช้บริการได้เพียง 1 บริการเท่านั้นว่าจะรับบริการโบท็อกซ์ หรือไป Lotte World
- ค่าโบท็อกซ์ หรือ ค่าเข้า Lotte World ทางบริษัทเป็นผู้รับผิดชอบ
- บัตรเข้า Lotte World เป็นบัตรที่รวมค่าเครื่องเล่นต่าง ๆ ไว้แล้ว
ยกเว้น ไอซ์สเก็ต หากลูกค้าต้องการใช้บริการต้องรับผิดชอบค่าใช้จ่ายส่วนนี้ด้วยตนเอง
- ค่าเดินทาง ค่าอาหาร และค่าใช้จ่ายอื่น ๆ นอกเหนือจากโปรแกรมกำหนดที่เกิดขึ้นในวันนี้
ทางลูกค้าเป็นผู้รับผิดชอบเองทั้งสิ้น
- การติดต่อกับเจ้าหน้าที่ของเราที่เกาหลีในวันนี้ ขึ้นอยู่กับเงื่อนไขที่ตกลงกับเจ้าหน้าที่ของเราที่นั่น

ข้อมูลและรายละเอียดที่น่าสนใจเกี่ยวกับ BOTOX

Botox (โบท็อกซ์) คืออะไร

Botox (โบท็อกซ์) หรือ Botulinum toxin ซึ่งผลิตจากเชื้อแบคทีเรีย Clostridium botulinum ปัจจุบันทางการแพทย์สามารถสกัด Botulinum toxin ได้ทั้งหมด 7 ชนิด (A-G) แต่ชนิดที่นำมาใช้ทางการแพทย์มากที่สุด คือ Botulinum toxin type A กลไกการออกฤทธิ์ของ Botox คือการไปยับยั้งการหลั่งสารสื่อประสาท Acetylcholine ที่ปลายประสาท ทำให้กล้ามเนื้อคลายตัว

Botox (โบท็อกซ์) กับประโยชน์ทางการแพทย์



มีการคิดค้น Botox (โบท็อกซ์) มาประมาณ 100 กว่าปีแล้ว และในอดีต (ปี 1980) Botox ถูกเริ่มนำมาใช้ในการรักษาอาการตาเหล่ หรือ ตาหดเกร็งตัวผิดปกติ นอกจากนี้พบข้อมูลการใช้ Botox เกี่ยวกับการรักษาอาการกล้ามเนื้อหดเกร็งตัวผิดปกติ (spasm) กล้ามเนื้อหน้ากระตุกผิดปกติ โรคการบีบตัวของหลอดอาหารผิดปกติ

จากการที่ Botox ทำให้กล้ามเนื้อคลายตัว รวมถึงลดการหลั่งสารบางอย่างที่ทำให้อาการปวดลดลง ทำให้พบว่าการฉีดโบท็อกซ์ยังสามารถช่วยลดอาการปวดศีรษะลงได้อีกด้วย

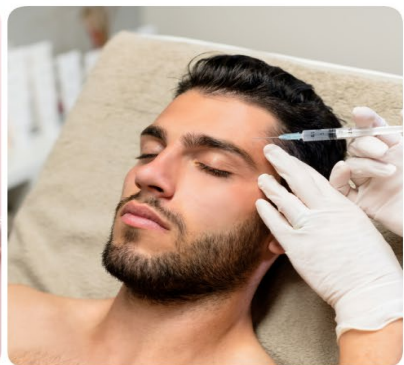

Botox (โบท็อกซ์) กับความงามและการชะลอวัย

1. การฉีด Botox เพื่อลดริ้วรอย (Wrinkles) ส่วนมากจะใช้กับริ้วรอยเหี่ยวย่น ได้แก่ รอยขวางบริเวณหน้าผาก หัวคิ้ว หรือ รอยย่นจากการขมวดคิ้ว หางตา ได้ตา นอกจากนี้ยังสามารถใช้ลดรอยย่นบริเวณ สันจมูก ช่วยลดความหนาของร่องแก้ม เป็นต้น โดยหลังฉีดจะสามารถเริ่มสังเกตเห็นว่าริ้วรอยลดน้อยลงในเวลาประมาณ 1 สัปดาห์ และจะเห็นผลชัดเจนที่สุดประมาณ 2 สัปดาห์หลังฉีด

การฉีดลดริ้วรอยบริเวณ upper face นี้ สามารถ design ได้ให้เหมาะกับรูปหน้าของแต่ละคน เพื่อให้ออกมาเป็นธรรมชาติมากที่สุด อาจจะช่วยปรับลดให้โหนกแก้มเล็กลง หรือยกให้สูงขึ้นก็ได้ แล้วแต่บุคคล สามารถฉีดโบท็อกซ์ปรับแต่งรูปคิ้ว หรือ ยกคิ้วตามที่ต้องการ ลดปัญหาถุงใต้ตา ปรับให้ดวงตาดูกลมและโตขึ้น ตามที่ต้องการ

2. การฉีด Botox เพื่อปรับรูปหน้าให้เรียวยาว (Square Jaw Reduction) เหมาะกับคนที่มีปัญหาจากกล้ามเนื้อตรงขอบขากรรไกรขนาดใหญ่ ซึ่งปัญหานี้อาจจะเกิดจากคนที่ชอบทานอาหารแข็งๆ หรือเหนียวบ่อยๆ คนที่นอนกัดฟัน หรือคน

ที่มีปัญหาการสับสน การฉีด Botox สามารถช่วยให้กล้ามเนื้อบริเวณนี้มีขนาดเล็กลง ทำให้หน้าดูเรียวยาวขึ้นได้ สามารถฉีดซ้ำได้ทุกประมาณ 4 - 6 เดือน การฉีดต่อเนื่องจะทำให้กล้ามเนื้อมีขนาดเล็กลงและระยะห่างอาจจะนานขึ้น

3. การฉีด Botox เพื่อการยกกระชับผิวหนังและลำคอ (Nefertiti Lift) บริเวณขอบหน้าส่วนล่างและลำคอ จะมีกล้ามเนื้อพาดอยู่บริเวณดังกล่าว การฉีด Botox บริเวณนี้ ต้องอาศัยเทคนิคเฉพาะเพื่อช่วยให้กล้ามเนื้อคลายตัว ผลที่ได้จะทำให้ใบหน้าดูกระชับมากขึ้น ลดความหย่อนคล้อยของบริเวณแก้ม เห็นขอบหน้าชัดขึ้น มุมปากยกขึ้น รวมทั้งผิวบริเวณลำคอ หรือรอยย่นบริเวณหน้าอก ดูตึง และเรียบเนียนมากยิ่งขึ้น

4. การฉีด Botox ช่วยกระชับรูขุมขน (Microbotox) การฉีด Botox วิธีนี้จะช่วยให้ผิวบริเวณแก้มและใต้ตามีความกระชับและเรียบเนียนมากยิ่งขึ้น นอกจากนี้ยังสามารถลดปริมาณเหงื่อ และอาการหน้ามันลงได้ด้วย แต่อาจจะต้องทำต่อเนื่องทุก 2 - 3 เดือน ผลที่ได้จะดีขึ้นเรื่อยๆ เมื่อเป็นที่พอใจแล้ว ก็อาจจะกลับมาฉีดซ้ำทุก 6 เดือน

5. การฉีด Botox ในบริเวณอื่น ๆ เช่น ช่วยลดรอยย่นบริเวณรอบปาก หรือรอยย่นบริเวณคาง ช่วยปรับรูปคางให้ได้สัดส่วนมากยิ่งขึ้น ลดขนาดของปีกจมูก ลดปัญหาคางสองชั้น

6. การฉีด Botox ลดขนาดน่อง ในรายที่ขนาดขาค่อนข้างใหญ่จากกล้ามเนื้อบริเวณน่อง

7. การฉีด Botox ลดเหงื่อ (Hyperhidrosis) บริเวณรักแร้ ฝ่ามือ ฝ่าเท้า คอ หน้าอกและแผ่นหลัง พบว่าได้ผลที่ดีมาก

อย่างไรก็ตาม การฉีดโบท็อกซ์นั้น ผลจะอยู่ได้ประมาณ 4 - 6 เดือน เมื่อหมดฤทธิ์ยา อาจจะต้องกลับมาฉีดซ้ำใหม่ แต่ข้อดีก็คือ ถือเป็นทางเลือกที่ปลอดภัยแบบหนึ่ง เพราะในช่วงที่โบท็อกซ์ออกฤทธิ์นั้น ทำให้ป้องกันไม่ให้เกิดรอยเหี่ยวย่น เพิ่มมากขึ้นกว่าเดิม ถึงแม้ว่าเมื่อหมดฤทธิ์แล้ว แต่ผู้ป่วยไม่ได้ฉีดต่อเนื่อง สภาพริ้วรอย ก็จะไม่มากไปกว่าสภาพ ก่อนฉีด แต่ในทางตรงกันข้าม หากผู้ป่วยมารับการฉีดโบท็อกซ์ต่อเนื่อง ตามที่แพทย์นัด สภาพริ้วรอยและสภาพผิวหนังจะยิ่งเหมือนเดิมไปตลอดแม้เวลาผ่านไป รวมทั้งสามารถทำให้ฤทธิ์ของโบท็อกซ์อยู่ได้นานมากขึ้นหลังการฉีดต่อเนื่องประมาณ 4 - 5 ครั้งอีกด้วย

ข้อควรระวังก่อนเข้ารับการฉีด Botox

ปัจจุบันมี Botox จำนวนมากหลายยี่ห้อ แต่ที่มีการใช้มาเป็นระยะเวลานานและเป็นที่ยอมรับทั่วโลก คือ Botulinum Toxin Type A ที่ผลิตจากอเมริกา (Botox) ส่วน Botox ยี่ห้ออื่นที่เพิ่งมีมาไม่นานนี้ มีหลากหลายยี่ห้อจากหลายประเทศ และเป็นที่แพร่หลายตามคลินิกต่างๆ ไป เนื่องจากราคาค่อนข้างถูก แต่ผลการรักษาอาจคลาดเคลื่อนออกไปจากที่ควรจะเป็น รวมทั้งยังอาจมีผลข้างเคียงที่อันตรายได้อีกด้วย นอกจากนี้ ยังมีรายงานพบว่า Botox ยี่ห้ออื่น อาจจะมีส่วนประกอบบางอย่างที่ชักนำให้เกิดการต้อตา ทำให้การฉีด Botox ในครั้งหลังๆ ไม่ได้ผลตามที่ควรจะเป็น (ข้อมูลจากโรงพยาบาลนครธน)



อิสระอาหารกลางวัน เพื่อให้คุณเลือกสรรเมนูสุดพิเศษด้วยตัวคุณเองตามอัธยาศัย กับความหลากหลายของอาหารต้นตำรับเกาหลีแท้

หรือเลือกเที่ยวสวย ๆ สุขissima ที่ Lotte World



ล็อตเวิลด์ – LOTTE WORLD พื้นที่แห่งความสุข ในรูปแบบสวนสนุกในร่มที่ใหญ่ที่สุดในโลก สวนสนุกกลางแจ้ง ห้างสรรพสินค้า โรงแรม พิพิธภัณฑ์ และลานสเก็ตน้ำแข็งที่ถูกรวบรวมไว้ในโซนเดียวกันทั้งหมด นับตั้งแต่เปิดตัวในเดือนกรกฎาคม ค.ศ. 1989 อัครสถานแห่งความสุขแห่งนี้ได้ต้อนรับผู้มาเยือนหลายล้านคนในทุกปี ทำให้ที่นี่เป็นอีกหนึ่งจุดหมายปลายทางแห่งความสุข และเป็นหนึ่งในสวนสนุกระดับ FIRST CLASS ของเอเชียและในโลก... สวนสนุกล็อตเวิลด์แบ่งออกเป็น 2 ส่วน ส่วนแรกคือสวนสนุกในร่มที่รู้จักกันในชื่อ “Lotte World Adventure” และส่วนที่สองคือสวนสนุกกลางแจ้งที่รู้จักกันในชื่อ “Lotte World Magic Island” ทั้งสองแห่งนี้ มีเครื่องเล่นมากมายให้เลือกสนุกสนานได้ตามอัธยาศัย ซึ่งเครื่องเล่นต่าง ๆ เหล่านี้มีไว้สำหรับทุกเพศทุกวัย รวมถึงเครื่องเล่นที่ทุกคนในครอบครัวสามารถร่วมกันสนุกสนานได้อย่างเต็มที่

นอกจากสวนสนุกทั้งสองส่วนแล้ว ที่นี่ยังมีลานไอซ์สเก็ตขนาดใหญ่ ที่เปิดให้บริการตลอดทั้งปี ที่ซึ่งได้รับความนิยมสูงสุดในช่วงฤดูร้อนของเกาหลี ณ ลานสเก็ตแห่งนี้จะพริชความสุขของคุณไปตลอดกาล... โมเดลพิพิธภัณฑ์พื้นบ้านจิวที่ล็อตเวิลด์ อีกหนึ่งส่วนที่ได้รับความนิยมในหมู่นักท่องเที่ยว ที่ชอบการเรียนรู้ประวัติศาสตร์ของเกาหลี โดยมีการจัดแสดงสิ่งของทางวัฒนธรรมที่น่าสนใจที่มีอายุนับพันปี สิ่งของที่มีทั้งหม้อบ้านและวังจำลองขนาดจิว เครื่องปั้นดินเผา ตลอดจนหุ่นจำลองไดโนเสาร์ รูปปั้น ภาพวาด และเสื้อผ้า นอกจากนี้ที่นี่ยังได้รวบรวมร้านอาหารเมนูเด็ดของเกาหลีนานาชาติไว้บริการ รวมถึงห้างสรรพสินค้าขนาดใหญ่ ของล็อตเวิลด์ไว้ให้ท่านได้เลือกซื้อเลือกสรรสิ่งต่าง ๆ ... ที่นี่ที่ล็อตเวิลด์ ที่ความสุขและความสนุกจะกลายเป็นความประทับใจไม่รู้ลืม



อิสระอาหารเย็น เพื่อให้คุณเลือกสรรเมนูสุดพิเศษด้วยตัวคุณเองตามอัธยาศัย กับความหลากหลายของอาหารต้นตำรับเกาหลีแท้



ลูกค้าเดินทางกลับสู่ที่พักด้วยตัวเอง **SEOUL HOTEL** หรือเทียบเท่า โรงแรมมาตรฐานเกาหลีได้



ศูนย์เครื่องสำอาง | ฮงแดเวิร์คกิ้งสตรีท ศูนย์สมุนไพรเกาหลีเพื่อสุขภาพ | DUTY FREE ศูนย์รวมของวัยรุ่นเกาหลีเมียงดง



รับประทานอาหารเช้า ณ ห้องอาหารโรงแรม

ศูนย์เครื่องสำอาง ที่ซึ่งทุกท่านจะสามารถเลือกซื้อเครื่องสำอางที่เหมาะสมกับผิวพรรณของแต่ละท่าน เพื่อการบำรุง รักษาหรือฟื้นฟูสภาพผิวให้กลับมาสดใสขึ้นอีกครั้ง จากส่วนผสมของธรรมชาติ หรือจากเวชสำอางที่ผลิตหรือรับรองโดยประเทศเกาหลี ที่คุณภาพดีในราคาที่ย่อมเยา ไม่ว่าจะครีม เซรั่ม หรือผลิตภัณฑ์ทั้งผิวหน้าและผิวกายที่รับรองว่า หากลองใช้แล้วจะหน้าใสเหมือนหนุ่มสาวเกาหลีขึ้นมาบ้างแน่นอน

ฮงแดเวิร์คกิ้งสตรีท ย่านมหาวิทยาลัยฮงอิก ซึ่งมีชื่อเสียงด้านศิลปะ ที่นี่จะมีบรรดานักศึกษานำของประดิษฐ์จากแฮนด์เมดมาวางจำหน่ายและมีร้านขายสินค้าประเภทเครื่องเขียน งานไอเดีย ร้านอาหารหลากหลายประเภท ตลอดจนคาเฟ่ ที่ถูกใจเหล่าวัยทีน วัยอุดมศึกษา... และย่านนี้เองเหล่าไอตอลจากทุกช่องทางนิยมมาแสดงดนตรี ร้องเพลง เต้น หรือทำกิจกรรมต่าง ๆ เพื่อแสดงความสามารถกันที่นี่



ศูนย์สมุนไพรเพื่อสุขภาพ ที่ซึ่งรวบรวมเอาสมุนไพรที่มีสรรพคุณในการบำบัดรักษา และเสริมสร้างสุขภาพมารวมไว้ด้วยกัน เริ่มจาก**สมุนไพรโสมเกาหลี** หรือราชาแห่งมวลสมุนไพร เพราะเกาหลีได้เป็นประเทศที่มีการผลิต

โสมเกาหลีที่มีคุณภาพเป็นอันดับ 1 ของโลก และมีคุณสมบัติช่วยเสริมความแข็งแรงให้แก่ระบบย่อยอาหารและปอด ช่วยทำให้จิตใจสงบและเพิ่มพลังกำลัง โดยมีสรรพคุณทางการแพทย์ ช่วยบำรุงหัวใจของคุณได้เป็นอย่างดี ช่วยป้องกันโรคหัวใจขาดเลือด ฯลฯ **สมุนไพรฮ็อกเกตนู** ใหม่ล่าสุดของเกาหลี โดยมีการจดลิขสิทธิ์เรียบร้อยแล้ว สรรพคุณช่วยในการล้างสารพิษที่ตกค้างหรือไขมันที่สะสมอยู่ในผนังของตับ ไต ช่วยให้ตับหรือไตของท่านแข็งแรงขึ้น และยังส่งผลดีต่อสุขภาพร่างกายของท่านเองอีกด้วย **น้ำมันสนเข็มแดง** ผลิตจากใบสนเข็มแดงในประเทศเกาหลี ที่มีสรรพคุณ ช่วยชะล้างไขมันในเส้นเลือด เพื่อป้องกันการอุดตันของเส้นเลือด พร้อมชมการสาธิตเพื่อให้ท่านได้เห็นสรรพคุณอย่างชัดเจนมากยิ่งขึ้น



รับประทานอาหาร ณ ภัตตาคาร บริการท่านด้วย **เมบูพูลโกกิ (BULGOGI)** เมนูที่มีส่วนผสม หมูหมักชิ้นบางๆ ปลาหมึกสดๆ ผักต่างๆ นำมาต้มรวมกัน โดยสามารถทานได้ทั้งแบบแห้งและน้ำ พร้อมเครื่องเคียงต่างๆ ได้แก่ ถั่วงอกดอง วั่นเส้นปรุงรสสำหรับห่อ กิมจิ

จากนั้นนำท่านช้อปปิ้งสินค้าปลอดภาษีที่ **ดิวตี้ฟรี (DUTY FREE)** ที่มีสินค้าชั้นนำให้ท่านได้เลือกซื้อมากมายกว่า 500 ชนิด ทั้ง น้ำหอม เสื้อผ้า เครื่องสำอาง กระเป๋า นาฬิกา เครื่องประดับ ฯลฯ



จุดที่สุดของการช้อปปิ้งที่ **ศูนย์รวมของวัยรุ่นเกาหลีเมียงดง** ได้ชื่อว่าเป็นแหล่งรวมแฟชั่นแบรนด์เกาหลีชั้นนำ ซึ่งในแต่ละวันจะมีวัยรุ่นเกาหลีมาเดินช้อปปิ้งกันอย่างล้นหลาม ท่านสามารถหาซื้อสินค้าได้อย่างหลากหลายทั้งเสื้อผ้า, รองเท้า, กระเป๋า, เครื่องสำอางซึ่งเป็นที่รู้จักอย่างดีของคนไทย อาทิ LANEIGE, ETUDE, IOPE, CHARMZONE, SKIN FOOD, THE FACE SHOP เป็นต้น ยังมี เสื้อผ้า เครื่องประดับ, ซีดีเพลง, วีซีดี-ดีวีดีหนังและซีรี่ย์ยอดฮิต ตลอดจนของที่ระลึกที่มีรูปดาราคานโปรดของท่านอยู่ในสินค้าหลากหลายชนิดให้ได้เลือกซื้อกัน.... หรือจะเลือกเดินตรงขึ้นเนินไปไม้ไผ่กลั่น จะพบกับโบสถ์คาทอลิกหลังใหญ่ ซึ่งเป็นโบสถ์ประจำเขตปกครองกรุงโซล ตั้งตระหง่านอยู่บนเนิน หรือชื่ออย่างเป็นทางการคือ **“อาสนวิหารพระนางมารีย์ผู้ปฏิสนธิรับมา”** นอกจากจะได้ชมกับสถาปัตยกรรมที่สร้างมากกว่า 130 ปี โดยรอบอาสนวิหารถูกตกแต่งด้วยศิลปะ แบบเกาหลีซึ่งที่นี่คุณอาจจะเห็นรูปปั้นพระเยซู ที่แปลกออกไป และที่พลาดไม่ได้ ดารานักร้องเกาหลีจำนวนไม่น้อยที่เป็นคาทอลิก เดินทางมาโบสถ์ที่แห่งนี้ เพื่อขอพรจากพระแม่มารีย์ โดยพระรูปของพระแม่ที่เป็นองค์อุปถัมภ์ประดิษฐานอยู่ในถ้ำที่จำลองมาจากเมืองลัวร์ ในประเทศฝรั่งเศส ที่ซึ่งเชื่อว่าพระแม่ประจักษ์มา



อิสระอาหารเย็น ณ ศูนย์รวมของวัยรุ่นเกาหลีเมียงดง ท่านสามารถเลือกเมนูเด็ดทั้งจากในร้าน ที่มีนับร้อยร้านในย่านดังกล่าว หรือจะเลือกสตรีทฟู้ดสไตล์เกาหลีที่มีอยู่ทุกตรอก ซอกซอยในย่านนี้อีกด้วยเช่นกัน....



หลังจากนั้นนำท่านเข้าสู่ที่พัก **SEOUL HOTEL**
หรือเทียบเท่า โรงแรมมาตรฐานเกาหลีใต้



พิพิธภัณฑ์สาหร่าย + เรียนทำข้าวห่อสาหร่าย + ชุดอันบก ศูนย์อเมกิสต์ | KOREAN SUPERMARKET



รับประทานอาหารเช้า ณ ห้องอาหารโรงแรม



พิพิธภัณฑ์สาหร่าย ที่บอกเล่า และรวบรวมเรื่องต่าง ๆ เกี่ยวกับสาหร่าย อาหารชั้นยอดของเกาหลีใต้ ที่กลายเป็นส่วนหนึ่งของ วัฒนธรรมการประกอบอาหารของชนชาติเกาหลี.... “ข้าวห่อสาหร่าย” อาหารประจำชาติเมนูขึ้นชื่อ เมื่อไปถึงถิ่นกำเนิดของเมนู ขอเชิญชวนทุกท่าน**เรียนรู้การทำข้าวห่อสาหร่าย**ด้วยตัวเอง พร้อมกับใช้โอกาสนี้ ร่วมเป็นส่วนหนึ่งในวัฒนธรรมการแต่งกายชุดประจำชาติอันงดงามของแดนโซมขาว โดย**ใส่ชุดอันบก**หลากหลายแบบที่มีไว้ให้เลือก พร้อมถ่ายรูปกับฉากและพร็อพที่เตรียมไว้ เก็บเป็นที่ระลึกว่าครั้งหนึ่ง เราได้เคยมาเยือนดินแดนที่มีวัฒนธรรมอันงดงามหลากหลายเช่นนี้



รับประทานอาหาร ณ ภัตตาคาร บริการท่านด้วย**บิบิมบับหรือข้าวยำเกาหลี** มาพร้อมกับซุปร้อนๆ เสิร์ฟมาเป็นชามข้าวสวยร้อน โรยหน้าด้วยผักที่ผัด และปรุงรสแล้ว, โคชูจัง (น้ำพริก) หรือทเว็นจัง (เต้าเจี้ยว) นอกจากนี้ยังนิยมใส่ไข่ดิบ ไข่ดาว หรือไข่ลวก และเนื้อสัตว์ที่หั่นบางๆ เช่นกัน จากนั้นคลุกส่วนผสมต่างๆ ให้เข้ากันดีก่อนรับประทาน



ศูนย์พลอยแอมethyst ศูนย์ที่รวบรวมพลอยสีม่วงที่มีชื่อเสียงของประเทศเกาหลี มาไว้ให้คุณได้เลือกหา ในรูปแบบต่าง ๆ หลากหลายแบบ หลากหลายดีไซน์ สำหรับพลอยสีม่วงหรือแอมethystนั้น ชาวเกาหลีเชื่อว่า ถ้าครอบครองพลอยชนิดนี้ติดตัวไว้จะทำให้มีโชคลาภและสิ่งดี ๆ เกิดขึ้นในชีวิต บางตำรายังเชื่ออีกว่า สามารถรักษาอาการนอนไม่หลับไปจนถึงอาการปวดหัว และนำความสงบมาสู่จิตใจของผู้ใส่ได้

หลังจากนั้นได้เวลานำท่านสู่ สนามบินอินชอน เพื่อเตรียมตัวเดินทางกลับกรุงเทพฯ ระหว่างทางแวะซื้อปิ้งที่ **KOREAN SUPERMARKET** เพื่อซื้อของฝากที่ระลึก มีร้านขนมพื้นเมืองเกาหลีหลากหลายชนิด กิมจิ ไก่ตุ๋น โสมที่บรรจุอยู่ในถุงสุญญากาศ ตะเกียบ ถ้วยใส่ข้าว ฯลฯ

ได้เวลานำท่านออกเดินทางสู่สนามบิน

ออกเดินทางจาก ท่าอากาศยานนานาชาติอินชอน สู่ ท่าอากาศยานสุวรรณภูมิ

สายการบิน	รหัสเที่ยวบิน	BKK >> ICN	รหัสเที่ยวบิน	ICN >> BKK
 JEJU AIR	7C2204	01:00 - 08:25	7C2203	19:30 - 23:45
 AIR BUSAN	BX 748	22:10 - 06:10	BX 747	17:15 - 21:10

อัตราค่าบริการ

เดือน เมษายน 2024

พีเรียดเดินทาง	ราคาผู้ใหญ่
19-23 26-30	15,900.-

เดือน พฤษภาคม 2024

พีเรียดเดินทาง	ราคาผู้ใหญ่
10-14 17-21 24-28 31-04	15,900.-

เดือน มิถุนายน 2024

พีเรียดเดินทาง	ราคาผู้ใหญ่
07-11 14-18 21-25 28-02	15,900.-

เดือน กรกฎาคม 2024

พีเรียดเดินทาง	ราคาผู้ใหญ่
05-09 12-16 19-23 26-30	15,900.-

เดือน สิงหาคม 2024

พีเรียดเดินทาง	ราคาผู้ใหญ่
02-06 09-13 16-20 23-27 30-03	15,900.-

เดือน กันยายน 2024

พีเรียดเดินทาง	ราคาผู้ใหญ่
06-10 13-17 20-24 27-01	15,900.-

หมายเหตุ: อัตราค่าบริการ

+ หากท่านต้องการห้องสำหรับพักเดี่ยว สามารถจ่ายเพิ่มเติมอีก **ท่านละ 5,900.- บาท** จากราคาผู้ใหญ่

***** ราคานี้เป็นราคาที่ต้องชำระก่อนออกเดินทาง**

+ หากท่านต้องการเดินทางแบบไม่ใช้ตัว (JOIN LAND) คิดราคา **ท่านละ 8,900.- บาท**

***** กรุณาสอบถามรายละเอียดก่อนจอง JOIN LAND**

กรุณาชำระมัดจำหลังจากวันจองภายใน 3 วัน
และชำระส่วนที่เหลือทั้งหมดก่อนการเดินทางภายใน 14 วัน*มัดจำขั้นต่ำ **10,000.- บาท/ท่าน/ทริป***

กรุณาอ่านรายละเอียดโปรแกรมและเงื่อนไขต่างๆให้ละเอียดก่อนยืนยันการจอง

เจ้าหน้าที่จะส่งใบนัดหมายการเดินทางให้ภายใน 5 - 7 วันก่อนเดินทางเท่านั้น!!!

หากมีการเปลี่ยนแปลงจะรีบแจ้งให้ทราบ หากมีข้อสงสัยกรุณาสอบถามเจ้าหน้าที่ทันที

*****ลูกค้ามีความจำเป็นต้องเข้าร้านตามโปรแกรมทัวร์ อันได้แก่ ศูนย์โลสม, ศูนย์สมุนไพรม, ศูนย์เวชสำอาง, ศูนย์น้ำมันสบแดง, ศูนย์พลอยอเมทิส หากท่านไม่ต้องการเข้าร้านดังกล่าว บริษัทขอสงวนสิทธิ์ในการเก็บค่าบริการเพิ่มท่านละ 300 USD*****

เอกสารสำคัญตามเงื่อนไขการท่องเที่ยวเกาหลี

1. ลงทะเบียน K-ETA โดยชำระค่าธรรมเนียมการลงทะเบียนเพิ่มท่านละ 990.- บาท(ต่อครั้ง)
 2. เอกสารในการลงทะเบียน K-ETA โดยเฉพาะหนังสือเดินทาง ต้องเป็นเอกสารที่ใช้ในการเดินทางจริงเท่านั้น
- หมายเหตุ** ทางบริษัทจะไม่รับผิดชอบต่อผลใด ๆ ของการลงทะเบียน K-ETA ที่เกิดจากการลงทะเบียนเองในทุกกรณี

อัตราค่าธรรมเนียม

- ค่าตัวเครื่องบินไป-กลับ ตามเส้นทางที่ระบุในรายการขึ้นที่สนามบิน ไป-กลับพร้อมคนละ
- ค่าอาหารทุกมื้อ ตามที่ระบุในรายการ
- ค่าเข้าชมสถานที่ต่างๆ ตามรายการ
- ค่าที่พักตามระบุในรายการ พักห้องละ 2 หรือ 3 ท่าน ตามโรงแรมที่ระบุในโปรแกรม หรือเทียบเท่า 3 ดาว
- ค่ารถรับ-ส่ง และนำเที่ยวตามรายการ
- ค่าภาษีสนามบิน ทุกแห่งที่มี
- ค่าน้ำหนักกระเป๋าสัมภาระท่านละ 20 กก.
- ค่าประกันอุบัติเหตุระหว่างเดินทาง วงเงินตามเงื่อนไขของกรมธรรม์
- ค่าบัตรเข้าชมสวนสนุกตามโปรแกรม
- ปลั๊กไฟ ADAPTER

อัตราค่าบริการรวม

- ค่าดำเนินการลงทะเบียน K-ETA (กรณีให้ทางบริษัทจัดทำให้) รวมถึงค่าใช้จ่ายต่าง ๆ ที่เกี่ยวข้องทั้งหมด
- ค่าใช้จ่ายส่วนตัว อาทิ ค่าทำหนังสือเดินทาง, ค่าโทรศัพท์ส่วนตัว, ค่าซักรีด, มินิบาร์ในห้อง, รวมถึงค่าอาหาร และเครื่องดื่มที่สั่งเพิ่มนอกเหนือรายการ (หากท่านต้องการสั่งเพิ่มกรุณาติดต่อหัวหน้าทัวร์แล้วจ่ายเพิ่มเองต่างหาก)
- ค่าที่ปคนขับรถ และไกด์ท้องถิ่น ท่านละ 1,500 บาท
- หากผู้เดินทางไม่ได้ถือหนังสือเดินทางประเทศไทย มีค่าใช้จ่ายเพิ่มเติม 5,000 บาท
- ค่าภาษีมูลค่าเพิ่ม 7% และภาษีหัก ณ ที่จ่าย 3%

- ☒ ค่าน้ำหนักกระเป๋าสัมภาระ ที่หนักเกินสายการบินกำหนด (เป็นกรณีพิเศษสำหรับแพคเกจนี้เท่านั้น 20 กก.)
- ☒ ค่าวีซ่าสำหรับพาสปอร์ตต่างด้าว กรุณาเตรียมเอกสารคือ 1.พาสปอร์ต 2.ใบประจำตัวคนต่างด้าว 3.ใบสำคัญถิ่นที่อยู่ 4.สำเนาทะเบียนบ้าน(ถ้ามี) 5.สมุดบัญชีเงินฝาก(ถ้ามี) 6.รูปถ่ายสี 2 นิ้ว 2 รูป แล้วทางบริษัทจะเป็นผู้ดำเนินการยื่นวีซ่าให้ท่านโดยจ่ายค่าบริการต่างหาก (สำหรับหนังสือเดินทางต่างด้าวเจ้าของหนังสือเดินทางต้องทำเรื่องแจ้งเข้า-ออกด้วยตนเองก่อนจะยื่นวีซ่า)

หมายเหตุ

- ◆ **กรุณาศึกษารายละเอียดต่าง ๆ เกี่ยวกับมาตรการใหม่ของประเทศเกาหลีใต้ในการเดินทางเข้าประเทศ และปฏิบัติตามอย่างเคร่งครัด**
- ◆ จำนวนผู้เดินทาง ขั้นต่ำ ผู้ใหญ่ 25 ท่าน ขึ้นไป
- ◆ เที่ยวบิน ราคารายการท่องเที่ยว และอาหาร สามารถเปลี่ยนแปลงได้ตามความเหมาะสมโดยมีต้องแจ้งให้ทราบล่วงหน้า(ค่านึงถึงผลประโยชน์ของผู้เดินทางเป็นสำคัญ)
- ◆ ขอสงวนสิทธิ์ในการเปลี่ยนแปลงเที่ยวบินและตารางการบินทั้งไปและกลับโดยมีต้องแจ้งให้ทราบล่วงหน้า
- ◆ กรณีที่กักตรวจคนเข้าเมือง,เจ้าหน้าที่กรมแรงงานทั้งที่ไทยและในต่างประเทศ ปฏิเสธมิให้ท่านเดินทางออกหรือเข้าประเทศ เนื่องจากมีสิ่งผิดกฎหมาย เอกสารเดินทางไม่ถูกต้องการกระทำที่ส่อไปในทางผิดกฎหมาย การหลบหนีเข้าออกเมือง หรือในกรณีอื่น ๆ การพิจารณาเป็นเอกสิทธิ์และพิจารณาของเจ้าหน้าที่ตรวจคนเข้าเมืองและเจ้าหน้าที่กรมแรงงานเท่านั้น ซึ่งอยู่นอกเหนือความรับผิดชอบของบริษัทไม่สามารถทำการเลื่อนวันหรือคืนเงินได้ (เนื่องจากตัวเครื่องบินเป็นตั๋วราคาพิเศษ ไป-กลับ แบบหมู่คณะ) ทั้งนี้บริษัทฯ ขอสงวนสิทธิ์ไม่คืนค่าทัวร์หรือค่าบริการไม่ว่ากรณีใดๆ ทั้งสิ้น
- ◆ หนังสือเดินทาง (Passport) ของท่าน นับจากวันที่เดินทางไปและกลับ ต้องมีอายุเหลือใช้งานมากกว่า 6 เดือนขึ้นไป และต้องเหลือหน้ากระดาษพอให้เจ้าหน้าที่ตรวจคนเข้าเมืองสามารถประทับตราได้ และต้องอยู่ในสภาพที่สมบูรณ์ ไม่ชำรุด หรือฉีกขาด
- ◆ ทางบริษัทฯ จะไม่รับผิดชอบใดๆ ทั้งสิ้นหากเกิดกรณีความล่าช้าจากสายการบิน, การนัดหยุดงาน, ภัยธรรมชาติ, การจ่อการจลาจล, การกบฏและอื่นๆ ที่เกิดขึ้นไม่ว่าจะเป็นทางตรงหรือทางอ้อม
- ◆ ทางบริษัทฯ จะไม่รับผิดชอบใดๆ ทั้งสิ้น หากเกิดสิ่งของสูญหายจากการโจรกรรม และ/หรือ เกิดอุบัติเหตุที่เกิดจากความประมาทของตัวนักท่องเที่ยวเอง รวมถึงการเจ็บป่วย และการตาย
- ◆ หลังจากได้รับเอกสารเรียกเก็บเงิน (Invoice) กรุณาชำระเจ็ดมัดจำภายใน 3 วัน และส่งหลักฐานการชำระเงินพร้อมหน้าพาสปอร์ตของผู้เดินทาง และชำระเงินทั้งหมดก่อนการเดินทางภายใน 14 วัน
- ◆ ทางบริษัทฯ จะไม่รับผิดชอบใดๆ ทั้งสิ้นหากท่านใช้บริการของทางบริษัทฯ ไม่ครบ อาทิไม่เที่ยวบางรายการ, ไม่ทานอาหารบางมื้อ เพราะค่าใช้จ่ายทุกอย่าง ทางบริษัทฯ ได้ชำระค่าใช้จ่ายให้กับต่างประเทศแบบเหมาขาดก่อนออกเดินทางแล้ว
- ◆ เมื่อท่านตกลงชำระเงินไม่ว่าทั้งหมดหรือบางส่วนกับทางบริษัทฯ ทางบริษัทฯ จะถือว่าท่านได้ยอมรับในเงื่อนไขข้อตกลงต่างๆ ที่ได้ระบุไว้แล้วทั้งหมด
- ◆ ทางบริษัทฯ ขอสงวนสิทธิ์ในการเปลี่ยนแปลงรายละเอียดบางประการในทัวร์นี้ได้ตามความเหมาะสม ทั้งนี้ขึ้นอยู่กับเวลา การจราจร สภาพอากาศ และเหตุสุดวิสัยอื่นๆที่อาจเกิดขึ้นได้ ทั้งนี้เพื่อความปลอดภัยและประโยชน์ของผู้เดินทางเป็นสำคัญ
- ◆ มัคคุเทศก์ พนักงาน และตัวแทนของบริษัทฯ ไม่มีสิทธิ์ในการให้คำสัญญาใดๆ ทั้งสิ้นแทน บริษัทฯ นอกจากมีเอกสาร ลงนามโดยผู้มีอำนาจของบริษัทฯ กำกับเท่านั้น
- ◆ ในกรณีที่ลูกค้าตั้งครรภ์ ต้องมีใบรับรองจากแพทย์ว่าสามารถเดินทางท่องเที่ยวได้ และมีอายุไม่เกิน 7 วัน นับจากวันที่เดินทาง และต้องแจ้งให้ทางบริษัททราบล่วงหน้า
- ◆ กรณีกรู๊ปส่วนตัว กรู๊ปเหมา กรู๊ปนักเรียน กรู๊ปดูงาน ไม่สามารถใช้จ่ายค่าดังกล่าวในโปรแกรมได้

การยกเลิก : ตามเงื่อนไขของกรมการท่องเที่ยว

- หากยกเลิกการเดินทางล่วงหน้าก่อน 30 วัน คืนเงินค่าบริการร้อยละ 100 ของค่าบริการที่ชำระแล้ว
- หากยกเลิกการเดินทางล่วงหน้าก่อน 15 วัน คืนเงินค่าบริการร้อยละ 50 ของค่าบริการที่ชำระแล้ว
- หากยกเลิกการเดินทางล่วงหน้าน้อยกว่า 15 วัน ไม่คืนเงินค่าบริการ
- ในกรณีกรุ๊ปส่วนตัว กรุ๊ปเหมา กรุ๊ปนักเรียน กรุ๊ปจัดงาน เมื่อชำระแล้วไม่สามารถคืนเงินใด ๆ ทั้งสิ้น

***** ทางบริษัทฯ ขอสงวนสิทธิ์ในการหักค่าใช้จ่ายที่เกิดจากการดำเนินการทุกอย่างล่วงหน้าไปแล้ว**

ช่วงเทศกาลและวันหยุดนักขัตฤกษ์ไม่สามารถยกเลิกหรือเปลี่ยนชื่อผู้เดินทางได้

กรุ๊ปที่เดินทางต้องการันตีมัดจำกับสายการบิน

หรือผ่านตัวแทนในประเทศ หรือต่างประเทศ รวมถึงเที่ยวบินพิเศษเช่น CHARTER FLIGHT, EXTRA FLIGHT

จะไม่มี การคืนเงินมัดจำ หรือ ค่าทัวร์ทั้งหมด