



จางเจียเจีย 5วัน 4คืน

ฟ่งหวง เกียนเหมินซาน ประตูลั่วซวอรัศ สพานกระจก ลางซา

เริ่มต้นเพียง **15,888.-**

เดินทาง พฤษภาคม-ตุลาคม 66
สายการบิน AIRASIA (FD)
น้ำหนักกระเป๋า 20 KG

Optional ไขว้สุนัขจิ้งจอกขาว

ชมมรดกโลก เมืองโบราณฟ่งหวง "เมืองหงส์" ล่องเรือแม่น้ำถั่วเจียง เกียนเหมินซาน "ประตูสวรรค์" 1 ใน 4 ภูเขาที่สวยงามที่สุดของจีน ทำความเสียว.. แกรนด์แคนยอนสะพานกระจกไฟที่สูงที่สุดในโลก! ซอบปิ้งเมืองฉางซา ถนนคนเดินหวงซิงลู่

CFD07 จางเจียเจีย ฟ่งหวง เกียนเหมินซาน สะพานกระจก ฉางซา 5วัน4คืน

ชมมรดกโลก เมืองโบราณฟ่งหวง "เมืองหงส์" ล่องเรือแม่น้ำถั่วเจียง
เกียนเหมินซาน "ประตูสวรรค์" 1 ใน 4 ภูเขาที่สวยงามที่สุดของจีน
ทำความเสียว.. แกรนด์แคนยอนสะพานกระจกไฟที่สูงที่สุดในโลก!
ซอบปิ้งเมืองฉางซา ถนนคนเดินหวงซิงลู่พิเศษ

OPTION พิเศษ!! ไขว้สุนัขจิ้งจอกขาว

เมนูพิเศษ!! อาหารหูหนาน, สุกี้เห็ดรสเด็ด, เปิดอย่างฟ่งหวง

เดินทางโดยสายการบิน Air Asia (FD)
น้ำหนักสัมภาระโหลดใต้ท้องเครื่อง 20 Kg. / CARRY ON 7 Kg.

วันที่	โปรแกรมท่องเที่ยว	เช้า	เที่ยง	เย็น	โรงแรม
1	ท่าอากาศยานดอนเมือง -ท่าอากาศยานนานาชาติหวงฮัว (นครฉางซา)				Huafeng Hotel 4* หรือระดับใกล้เคียงกัน
2	ฉางซา-ฟ่งหวง-ชมวิวเมืองเก่าฟ่งหวง-นั่งเรือแม่น้ำถั่วเจียง-อิสระซอบปิ้งเมืองโบราณฟ่งหวง-สะพานหงเจียว -ถนน SHIBAN	☺	☺	☺	Vinenna Hotel 4* หรือระดับใกล้เคียงกัน
3	ฟ่งหวง-จางเจียเจีย-ร้านยาจีน-ถนนซีปู้เจีย-แกรนด์แคนยอน-สะพานกระจก(รวมตัวค่าขึ้นสะพานไป-กลับ) *OPTION พิเศษ!! ไขว้สุนัขจิ้งจอกขาว	☺	☺	☺	Gui Yuan Zhen Pin Or Tian Zi ตึก Vip Hotel 4* หรือระดับใกล้เคียงกัน
4	ร้านหยก-พิพิธภัณฑ์ภาพวาดทราย-ร้านใบชา-เกียนเหมินซาน-ระเบียงแก้ว(รวมผ้าห่มรองเท้า)-ชมถ้ำประตูสวรรค์ (กระเช้า+บันไดเลื่อน+รถอุทยาน)	☺	☺	☺	Gui Yuan Zhen Pin Hotel Or Tian Zi ตึก Vip Hotel 4* หรือระดับใกล้เคียงกัน
5	ร้านย่างพารา-ฉางซา-ถนนคนเดินหวงซิงลู่-ท่าอากาศยานนานาชาติหวงฮัว (นครฉางซา)- ท่าอากาศยานดอนเมือง	☺	☺	☺	

FLIGHT:

DEPARTURE: FD540 DMK-CSX 18.00-22.20

RETURN : FD541 CSX-DMK 23.25-01.40

วันเดินทาง	ราคาผู้ใหญ่ (บาท)	ราคาเด็ก (อายุ 2-18 ปี) (บาท)	พักเดี่ยว/เดินทาง ท่านเดี่ยว เพิ่ม (บาท)	ที่นั่ง	หมายเหตุ
19-23 พฤษภาคม 2566	15,888	19,388	4,500	20	
24-28 พฤษภาคม 2566	16,888	20,388		20	
02-06 มิถุนายน 2566	17,888	21,388		20	
09-13 มิถุนายน 2566	16,888	20,388		20	
16-20 มิถุนายน 2566	16,888	20,388		20	
23-27 มิถุนายน 2566	16,888	20,388		20	
30 มิถุนายน-04 กรกฎาคม 2566	16,888	20,388		20	
07-11 กรกฎาคม 2566	17,888	21,388		20	
26-30 กรกฎาคม 2566	19,888	23,388		20	
27-31 กรกฎาคม 2566	19,888	23,388		20	
11-15 สิงหาคม 2566	19,888	23,388		20	
25-29 สิงหาคม 2566	17,888	21,388		20	
01-05 กันยายน 2566	16,888	20,388		20	
08-12 กันยายน 2566	16,888	20,388		20	
15-19 กันยายน 2566	15,888	19,388		20	
11-15 ตุลาคม 2566	17,888	21,388		20	
12-16 ตุลาคม 2566	17,888	21,388		20	
13-17 ตุลาคม 2566	17,888	21,388		20	
18-22 ตุลาคม 2566	16,888	20,388		20	
20-24 ตุลาคม 2566	17,888	21,388		20	

*ราคานี้ยังไม่รวมค่าวีซ่าแบบกรุป ราคาท่านละ 1,200 บาท (ส่งไฟล์รูปถ่าย ขนาดของรูป และ ถ่ายหน้าpassport มาเท่านั้น)



วันที่หนึ่ง ทำอากาศยานดอนเมือง -ทำอากาศยานนานาชาติหวงฮัว (นครฉางซา)

- 15.00 น. พร้อมกัน ณ ทำอากาศยานดอนเมือง อาคารผู้โดยสารขาออกระหว่างประเทศ ชั้น 3 เคาน์เตอร์สายการบิน Air Asia (FD) โดยมีเจ้าหน้าที่บริษัทฯคอยต้อนรับอำนวยความสะดวกด้านเอกสาร
- 18.00 น. นำท่านเดินทางสู่ ทำอากาศยานนานาชาติหวงฮัว (นครฉางซา) โดย สายการบิน Air Asia (FD) เที่ยวบินที่ FD540
- 22.20 น. เดินทางถึง ทำอากาศยานนานาชาติหวงฮัว (นครฉางซา) นำท่านสู่ชั้นตอนการตรวจคนเข้าเมืองและศุลกากร (เวลาท้องถิ่นที่ประเทศจีนเร็วกว่าประเทศไทย 1 ชั่วโมง)

ฉางซา เมืองเอกของมณฑลหูหนาน ตั้งอยู่ในเขตลุ่มแม่น้ำเซียง จึงทำให้ที่นี่มีความอุดมสมบูรณ์ทั้งทางธรรมชาติและวัฒนธรรม ที่สำคัญยังเป็นบ้านเกิดของ เหมา เจ๋อตง อดีตผู้นำของจีนอีกด้วย



จากนั้นนำทุกท่านเข้าสู่โรงแรมที่พักและอิสระตามอัธยาศัย

ที่พัก : Huafeng Hotel 4* หรือระดับใกล้เคียงกัน

(ชื่อโรงแรมที่ท่านพัก ทางบริษัทฯจะทำการแจ้งพร้อมใบนัดหมาย 5-7 วันก่อนวันเดินทาง)

วันที่สอง ฉางซา-ฟังหวง-ล่องเรือแม่น้ำถั่วเจียง -เมืองโบราณฟังหวง-สะพานหงเจียว-ถนน SHIBAN

🍽️ อาหาร เช้า, เกียง ,เย็น

- เช้า** 🍽️ รับประทานอาหารเช้า (มื้อที่1)
นำท่านเดินทางไปยังฟังหวง(เมืองหงสี) (ใช้เวลาเดินทางประมาณ 5 ชั่วโมง) เขตปกครองตนเองของชนเผ่าน้อยอุเจียจู่ ตั้งอยู่ทางทิศตะวันตกของมณฑลหูหนาน ริมน้ำถั่วเจียง ล้อมรอบด้วยขุนเขา เสมือนด่านช่องแคบภูเขาที่เด่นตระหง่าน มียอดเขาติดต่อกันเป็นแนว แม่น้ำลำธารที่ใสสะอาดจนเห็นกันบั้ง รวมถึงบ้านช่องที่ยกพื้นสูงเรียงรายกันบนริมน้ำ ช่างเป็นทัศนียภาพที่สวยงามราวกับเมืองมนุษย์และเมืองสวรรค์ประกอบกันก็ไม่ปาน
- เกียง** 🍽️ รับประทานอาหารเกียง (มื้อที่2)
เดินทางถึงเมืองโบราณฟังหวง นำท่านล่องเรือแม่น้ำถั่วเจียง ชมบรรยากาศความสวยงามของบ้านเรือนสองฝั่งซึ่งเป็นบ้านโบราณ 3-4 ชั้น ตั้งเรียงกันตามแนวแม่น้ำ มีฉากหลังเป็นภูเขาสูงใหญ่ ดูสวยงามแปลกตา



จากนั้นให้ท่านอิสระช้อปปิ้งเดินชมเมืองโบราณฟ่งหวง เลือกซื้อสินค้าพื้นเมืองตามอริยาศัย ชมสะพานหงเจียว หรือ สะพานสายรุ้ง สะพานไม้โบราณที่มีหลังคาคลุมเหมือนสะพานข้ามคลองในเวนิส สะพานประวัติศาสตร์ที่มีความเป็นมาหลายร้อยปี ก่อนที่จะเดินถึงสะพานนั้นท่านจะได้เห็นจุดเด่นของฟ่งหวง คือบ้านที่ยกพื้นสูงเรียงราย เป็นทัศนียภาพที่สวยงามและเป็นที่ยอมรับชอบทั้งชาวจีนและชาวต่างประเทศ



จากนั้นนำท่านเดินเล่นชมถนน SHIBAN ถนนคนเดินโบราณ ให้ท่านเดินชมถ่ายรูปบ้านทรงโบราณที่ยังคงอนุรักษ์ไว้ได้ดีและให้ท่านเลือกซื้อสินค้าแฮนด์เมดที่เป็นเอกลักษณ์ของเมืองหงส์



เย็น

๑๐ รับประทานอาหารเย็น (มื้อที่3)

ที่พัก : Vinenna Hotel 4* หรือระดับใกล้เคียงกัน

(ชื่อโรงแรมที่ท่านพัก ทางบริษัทจะทำการแจ้งพร้อมใบนัดหมาย 5-7 วันก่อนวันเดินทาง)



วันที่สาม ฟังหวง-จางเจียเจีย-ศูนย์สมุนไพรจีน-ถนนคนเดินซีปูเจีย-แกรนด์แคนยอน-สะพานกระจก(รวมตั๋วขึ้นสะพานไป-กลับ)
*OPTION ไซวิสุ่ยซิงจอกขาว **🍽️ อาหาร เช้า, เกียง ,เย็น**

เช้า 🍽️ **รับประทานอาหารเช้า (มื้อที่4)**

นำท่านเดินทางสู่ **เมืองจางเจียเจีย** (ใช้เวลาเดินทางประมาณ 2 ชั่วโมง) ซึ่งตั้งอยู่ทางตะวันตกเฉียงเหนือของมณฑลหูหนาน ตอนกลางก่อนมาทางใต้ของประเทศจีน เป็นพื้นที่ที่มีลักษณะพิเศษและมีทัศนียภาพที่งดงาม จางเจียเจียได้ถูกประกาศให้เป็นเขตอนุรักษ์เขื่อนอุทยานแห่งชาติในปี ค.ศ. 1982 ซึ่งแบ่งออกเป็น 3 ส่วน ได้แก่ วนอุทยานแห่งชาติ หุบเขาซูยี และภูเขาเทียนจื่อ ความโดดเด่นของที่นี่ คือ ยอดเขาและเสาสินทรายที่ตั้งตระหง่านกว่า 3,000 ยอด และสูงกว่า 200 เมตร นอกจากนี้ยังมีช่องแคบ ลำธาร สระน้ำ และน้ำตกมากมาย รวมทั้งมีถ้ำกว่า 40 ถ้ำ ซึ่งทำให้สถานที่แห่งนี้ มีภูมิทัศน์ที่งดงามจนได้รับการประกาศให้เป็นมรดกโลกปี 1992 จาก UNESCO

เที่ยง 🍽️ **รับประทานอาหารเช้า (มื้อที่5)**

นำท่าน**เยี่ยมชมศูนย์สมุนไพรจีน** ฟังบรรยายสรรพคุณสมุนไพรจีนที่มีชื่อเสียงมากกว่าพันปี พร้อมรับบริการนวดเท้าคลายความเมื่อยล้า ฟรีไม่มีค่าใช้จ่าย จากนั้นนำท่าน**อิสระช้อปปิ้งถนนคนเดินซีปูเจีย** เป็นถนนโบราณของเมืองจางเจียเจีย ทั้งสองข้างทางจะเป็นร้านค้าขายของที่ระลึก อาหาร ของใช้ต่างๆ เป็นต้น



นำท่าน**ชมแกรนด์แคนยอน** ทำความเสียวด้วยการ**เดินข้ามสะพานกระจก** (รวมตั๋วขึ้นสะพานไป-กลับ) ซึ่งมีโครงการมีโครงสร้างของสะพานทอดยาว 430 เมตร ขึงระหว่างยอดเขาไปยังอีกยอดเขาหนึ่ง สูงจากพื้น 300 เมตร นอกจากเห็นวิวด้านล่างแล้ว ตัวสะพานยังแกว่งไกวไปตามแรงลมอีกด้วย ชมทัศนียภาพอันสวยงามตลอดสองข้างทาง และชมความงามของโตรกผา ผ่านชมน้ำตก สะพานแก้ว เป็นต้น

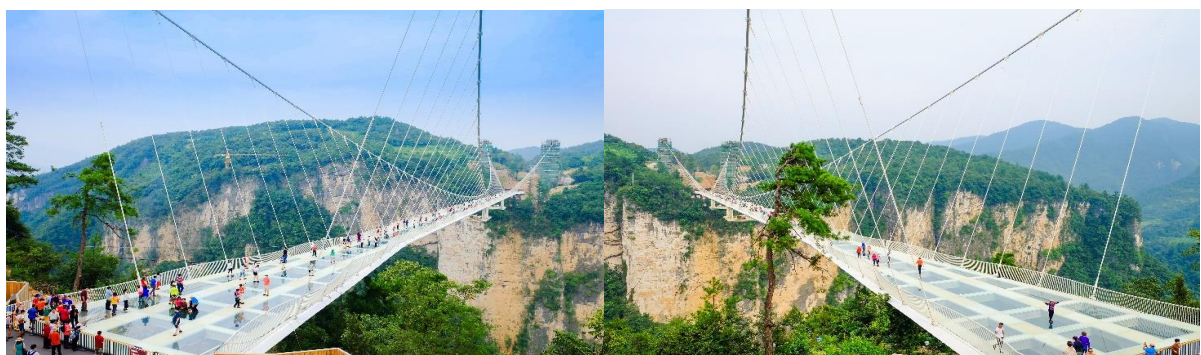



*OPTION: โชว์สุนัขจิ้งจอกขาว ราคาท่านละ 1,999 บาท

โชว์สุนัขจิ้งจอกขาว การแสดงที่ถือว่าครบครันด้วยอารมณ์ต่างๆ ชวนให้เคลิบเคลิ้มไปกับการแสดง เป็นการแสดงบทเกี่ยวกับความรักของนางพญาจิ้งจอกขาวที่มีต่อชายผู้เป็นที่รัก ต้องพลัดพรากจากกันทั้งที่ยังรักกัน ถือเป็นบทตำนานแห่งความรักที่น่ายอกย่องยิ่งนัก ท่านจะเพลิดเพลินไปกับการแสดงจนลืมกระพระบิดา ยิ่งใหญ่กว่าโชว์หลิ่วซานเจียที่หยางชิว ด้วยนักแสดงคุณภาพกว่า 600 คน แสดงภายใต้สะพานคู่เชื่อมเขาสองลูก สะพานคู่รักใต้ห้ำ อลังการกว่าโชว์ใดใดที่ท่านเคยสัมผัสมา



เย็น

๑๑ รับประทานอาหารเย็น (มื้อที่6)

ที่พัก : Gui Yuan Zhen Pin Or Tian Zi ตึก Vip Hotel 4* หรือระดับใกล้เคียงกัน

(ชื่อโรงแรมที่ท่านพัก ทางบริษัทจะทำการแจ้งพร้อมใบนัดหมาย 5-7 วันก่อนวันเดินทาง)

วันที่สี่

ร้านหยก-พิพิธภัณฑ์ภาพวาดทราย- ร้านใบชา- เกียนเหมินซาน- ระเบียบแก้ว(รวมผ้าห่มรองเท้า)-ชมถ้ำประตูสวรรค์ (กระเช้า+บันไดเลื่อน+รถอุทยาน) **๑๑ อาหาร เช้า, เกียง ,เย็น**

เช้า

๑๑ รับประทานอาหารเช้า (มื้อที่7)

นำท่านสู่ **ร้านหยก** มีผีเสื้อ สัตว์น้ำโขลกที่ชาวจีนเชื่อว่าหากใครมีไว้ในครอบครองแล้วจะร่ำรวย และมีแต่โชคลาภ จากนั้นนำท่านชม**พิพิธภัณฑ์ภาพวาดทราย "จวินเซิงฮว่าเยียน"** พิพิธภัณฑ์ที่จัดแสดงภาพวาดของเหล่าจวินเซิง ซึ่งเป็นผู้ที่ริเริ่ม ศิลปะแบบใหม่ ที่เรียกกันว่า จิตรกรรม ภาพเม็ดทราย ที่ใช้วัสดุธรรมชาติ เช่นกรวดสี เม็ดทราย กิ่งไม้ หิน มาจัดแต่งเป็นภาพทิวทัศน์ จิตรกรรมที่รังสรรค์มาล้วนได้รับรางวัล การยกย่องมากมายหลายปีซ้อนจนเป็นที่เลื่องลือไปทั่วโลก

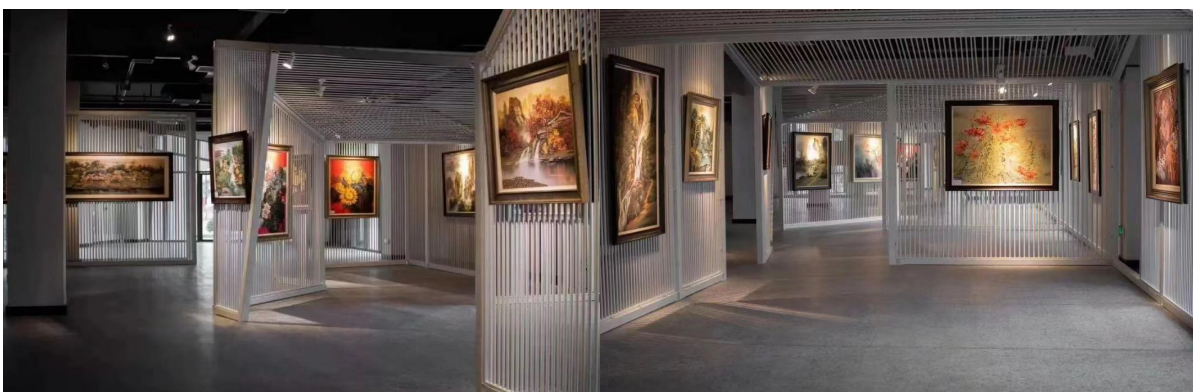

นำท่าน **แวะร้านชา** เพื่อชิมชารสเลิศและเลือกซื้อผลิตภัณฑ์เกี่ยวกับใบชา

เกียง

๑๑ รับประทานอาหารเกียง (มื้อที่8)



จากนั้นนำท่านเดินทางสู่ **ภูเขาเทียนเหมินซาน** นำท่านนั่งกระเช้า+บันไดเลื่อน+รถอุทยาน ขึ้นสู่**เขาเทียนเหมินซาน** ซึ่งมีความยาวถึง 7.5 กิโลเมตร ชมความมหัศจรรย์หน้าผาลอยฟ้า สัมผัสความแปลกใหม่ของการท่องเที่ยว ชมต้นไม้ออกมาจากซอกหิน หลากหลายพันธุ์ ดอกไม้ป่าตามฤดูกาล ท่านจะได้ชมความงามของภูเขา ภูเขา นับร้อยยอดสูงเสียดฟ้า งามแปลกตา



พร้อมกับนำท่าน**เดินพิสูจน์หัวใจ** ความหวาดเสียวของ **ระเบียงกระจก(รวมฟ้าห่มรองเท้า)** มีความยาวประมาณ 60 เมตร สูงกว่าระดับน้ำทะเล 1.4 กิโลเมตร **(ขึ้นอยู่กับสภาพอากาศ)**



และนำท่าน**ชมความงามของถ้ำเทียนเหมินซาน หรือ ถ้ำประตูสวรรค์** เป็น 1 ใน 4 ภูเขาที่สวยงามที่สุดของประเทศจีน สาเหตุที่เรียกว่าเทียนเหมินซานเพราะว่าภูเขาเกิดระเบิดขึ้นเองโดยธรรมชาติจนกลายเป็นถ้ำประตูนี้มีความสูง 131.5 เมตร ความกว้าง 57 เมตร ความลึก 60 เมตร ถ่ายรูปชมความงามซึ่งเคยมีชาวรัสเซียได้ขับเครื่องบินเล็กลอดผ่านช่องภูเขาประตูสวรรค์มาแล้วเป็นสถานที่ที่น่าสนใจ

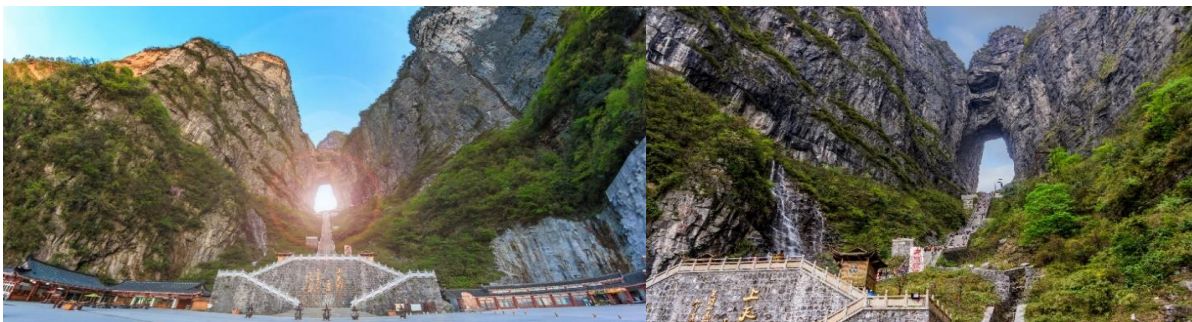

***หมายเหตุ :** การนั่งกระเช้าขึ้น-ลงเขาเทียนเหมินซาน หากกระเช้าปิดซ่อมบำรุง ทางบริษัทฯ ขอสงวนสิทธิ์พานั่งรถอุทยาน+บันไดเลื่อนขึ้นไปบนถ้ำเทียนเหมินซาน และหากรถ+บันไดเลื่อนของอุทยานไม่สามารถขึ้นไปถ้ำเทียนเหมินซานได้ ทางบริษัทฯ ขอสงวนสิทธิ์ไม่คืนเงิน ทั้งนี้ขึ้นอยู่กับสภาพภูมิอากาศและความปลอดภัยของนักท่องเที่ยวเป็นหลัก โดยยึดตามประกาศจากทางอุทยานเป็นสำคัญ โดยที่ไม่แจ้งให้ทราบล่วงหน้า*

เย็น

๑๑ รับประทานอาหารเย็น (มื้อที่9)

ที่พัก : Gui Yuan Zhen Pin Or Tian Zi ตึก Vip Hotel 4* หรือระดับใกล้เคียงกัน

(ชื่อโรงแรมที่ท่านพัก ทางบริษัทจะทำการแจ้งพร้อมใบนัดหมาย 5-7 วันก่อนวันเดินทาง)



วันที่ห้า **ร้านยางพารา-จางซา-ถนนคนเดินหวงซิงลู่-ท่าอากาศยานนานาชาติหวงฮัว (นครจางซา)- ท่าอากาศยานดอนเมือง**
📍 อาหาร เช้า, เกียง ,เย็น

เช้า ๑๐ รับประทานอาหารเช้า **(เมื่อที่10)**
 นำท่านชมศูนย์สุขภาพจากยางพารา ให้ท่านเลือกชมผลิตภัณฑ์เพื่อสุขภาพเป็นของฝาก จากนั้นนำท่านเดินทางกลับสู่ **ตัวเมืองจางซา** ให้ท่านได้เพลิดเพลินกับบรรยากาศ 2 ข้างทาง

เกียง ๑๐ รับประทานอาหารเกียง **(เมื่อที่11)**
 เดินทางถึง**เมืองจางซา** นำท่าน**ช้อปปิ้งถนนคนเดินหวงซิงลู่** ตลาดใหญ่ที่สุดของมณฑลหูหนาน มีสินค้ามากมายให้ท่านเลือกซื้อทั้งสินค้าแบรนด์เนม ยี่ห้อจีนชื่อดังและสินค้าราคาถูก รวมถึงมีของกินพื้นเมืองให้ท่านเลือกสรร และชูปเปอร์มาเกตท้องถิ่นให้ท่านซื้อของพื้นเมืองเป็นของฝาก



เย็น ๑๐ รับประทานอาหารเย็น **(เมื่อที่12)**
 นำทุกท่านเดินทางสู่ **ท่าอากาศยานนานาชาติหวงฮัว (นครจางซา)**
23.25 น. เดินทางสู่ **ประเทศไทย** โดย **สายการบิน Air Asia (FD)** เที่ยวบินที่ **FD541**
01.40 น. เดินทางถึง **ท่าอากาศยานดอนเมือง ประเทศไทย** โดยสวัสดิภาพ

หมายเหตุ* โปรแกรมอาจมีการสลับวันหรือเปลี่ยนแปลงไปตามความเหมาะสมโดยไม่แจ้งให้ทราบล่วงหน้า
 ขึ้นอยู่กับตามสถานการณ์ท้องถิ่น สถานที่ท่องเที่ยว เทศกาล หรือ สภาพอากาศท้องถิ่น ณ เวลานั้น
 ทั้งนี้การเปลี่ยนทางบริษัทจะคำนึงถึงประโยชน์และความปลอดภัยของท่านเป็นหลักสำคัญ



เอกสารประกอบการยื่นวีซ่าท่องเที่ยวประเทศจีนแบบกรุป
(เฉพาะพาสปอร์ตไทยเท่านั้น)



1. สำเนาหนังสือเดินทาง ที่มีอายุเหลือมากกว่า 6 เดือน

สแกนให้ตรง ไม่ตกขอบ สแกนเป็นรูปสี่ เหลี่ยม

ลูกค้าไม่ต้องส่งเล่มพาสปอร์ตตัวจริงมา และต้องถ่ายให้ติดทั้ง 2 หน้า ดังตัวอย่าง



ตัวอย่าง
การถ่ายรูปหน้าพาสปอร์ต

เพื่อประกอบการยื่นวีซ่าแบบกรุปท่องเที่ยว

2. โฟล์รูปรูปถ่ายหน้าตรงสำหรับทำวีซ่า

โฟล์รูปรูปถ่ายจากร้านถ่ายรูปเท่านั้น! และต้องถือรูปถ่ายตัวจริงในวันเดินทาง จำนวน 2 รูป

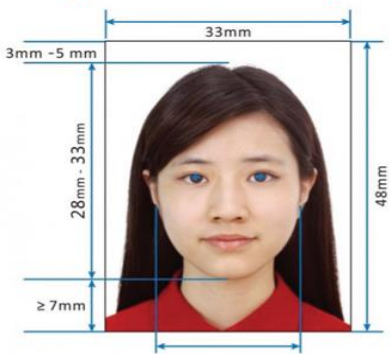

Paper Photo for Visa Application Form

- ห้ามยิ้ม
- **ต้องเห็นหูชัดเจน**
- พื้นหลังขาวเท่านั้น
- รูปขนาด 33 มม. X 48 มม.
- ห้ามใส่เสื้อสีขาว และสีอ่อน
- ห้ามใส่เสื้อสายเดี่ยว / ลูกไม้
- ห้ามใส่ชุดนักเรียน นักศึกษา
- ห้ามใส่ชุดราชการ หรือชุดครุย
- ห้ามใส่แว่นตา และใส่หมวก
- คนมุสลิมเปิดหน้าเห็นใบหน้า
- ห้ามสวมใส่เครื่องประดับทุกชนิด เช่น ต่างหู สร้อยคอ กิ๊บติดผม
- ห้ามให้รูปเป็นรอยเด็ดขาด (ห้ามแบ็ก)

เงื่อนไขการให้บริการวีซ่าแบบกรุป

- วีซ่ากรุปทำได้เฉพาะผู้ถือหนังสือเดินทางไทยเท่านั้น ชาวต่างชาติไม่สามารถยื่นวีซ่ากรุปได้
- หากยกเลิกเดินทาง วีซ่ากรุปจะถูกยกเลิกทันที ไม่สามารถนำไปใช้กับการเดินทางครั้งอื่นๆ ได้ รวมทั้งไม่สามารถคืนเงินค่า วีซ่าได้ทุกรกรณี
- ในกรณีลูกค้าที่มีวีซ่าจีนอยู่แล้วไม่สามารถหักคืนค่าวีซ่าได้ และทางบริษัทไม่การลดราคาทัวร์ในส่วนของลูกค้าที่มีวีซ่าจีนแล้ว
- ในกรณีรัฐบาลจีนประกาศยกเลิกวีซ่ากรุป ไม่ว่าจะด้วยสาเหตุใดๆ ทั้งสิ้น ทำให้ไม่สามารถยื่นวีซ่ากรุปได้ หรือ ท่านมีความประสงค์จะยื่นวีซ่าเดี่ยว ผู้เดินทางจะต้องเสียค่าใช้จ่ายในการทำ วีซ่าเดี่ยวยื่นปกติ 4 วันทำการ ทางบริษัทฯ ขอเก็บค่าใช้จ่ายเพิ่มเติมตามความจริง



เงื่อนไขการให้บริการ

- ▶ การเดินทางครั้งนี้จะต้องมีจำนวน 15 ท่านขึ้นไป กรณีไม่ถึงจำนวนดังกล่าว
 - จะส่งจอยน์ทัวร์กับบริษัทที่มีโปรแกรมใกล้เคียงกัน
 - หรือเลื่อน หรือยกเลิกการเดินทาง **โดยทางบริษัทจะทำการแจ้งให้ท่านทราบล่วงหน้าก่อนการเดินทาง 15 วัน**
 - หรือขอสงวนสิทธิ์ในการปรับราคาค่าบริการเพิ่ม (ในกรณีที่ผู้เดินทางไม่ถึง15ท่านและท่านยังประสงค์เดินทางต่อ) โดยทางบริษัท จะทำการแจ้งให้ท่านทราบก่อนล่วงหน้า
 - ▶ ในกรณีที่ลูกค้าต้องออกตัวโดยสารภายในประเทศ กรุณาติดต่อเจ้าหน้าที่ของบริษัทฯ ก่อนทุกครั้ง มิฉะนั้นทางบริษัทจะไม่รับผิดชอบใดๆ ทั้งสิ้น
 - ▶ การจองทัวร์และชำระค่าบริการ
 - กรุณาชำระค่ามัดจำ **ท่านละ 8,000 บาท**
 - ค่าทัวร์ส่วนที่เหลือชำระ 15-20 วันก่อนออกเดินทาง กรณีบริษัทฯ ต้องออกตัวหรือวีซ่าออกใกล้วันเดินทางท่านจำเป็นต้องชำระค่าทัวร์ส่วนที่เหลือตามที่บริษัทกำหนดแจ้งเท่านั้น
- **สำคัญ** สำเนาหน้าพาสปอร์ตผู้เดินทาง (จะต้องมีอายุเหลือมากกว่า 6 เดือนก่อนหมดอายุนับจากวันเดินทางไป-กลับและจำนวนหน้าหนังสือเดินทางต้องเหลือว่างสำหรับติดวีซ่าไม่ต่ำกว่า 3หน้า) **กรุณาตรวจสอบก่อนส่งให้บริษัทมิฉะนั้นทางบริษัทจะไม่รับผิดชอบกรณีพาสปอร์ตหมดอายุ ** กรุณาส่งพร้อมพร้อมหลักฐานการโอนเงินมัดจำ**

เงื่อนไขการยกเลิก

- ยกเลิกก่อนการเดินทางตั้งแต่ 30 วันขึ้นไป คืนเงินค่าทัวร์โดยหักค่าใช้จ่ายที่เกิดขึ้นจริง
 - ยกเลิกก่อนการเดินทาง 15-29 วัน ยึดเงิน 50% จากยอดที่ลูกค้าชำระมา และเก็บค่าใช้จ่ายที่เกิดขึ้นจริง(ถ้ามี)
 - ยกเลิกก่อนการเดินทางน้อยกว่า 15วัน ขอสงวนสิทธิ์ยึดเงินเต็มจำนวน
- *กรณีมีเหตุยกเลิกทัวร์ โดยไม่ใช่ความผิดของบริษัททัวร์ คืนเงินค่าทัวร์โดยหักค่าใช้จ่ายที่เกิดขึ้นจริง(ถ้ามี)
*ค่าใช้จ่ายที่เกิดขึ้นจริง เช่น ค่ามัดจำตัวเครื่องบิน โรงแรม ค่าวีซ่า และค่าใช้จ่ายจำเป็นอื่นๆ

อัตราค่าบริการนี้รวม

(บริษัท ดำเนินการให้ กรณียกเลิกทั้งหมด หรืออย่างใดอย่างหนึ่ง ไม่สามารถคืนเป็นเงินหรือการบริการอื่นๆได้)

1. ค่าตัวโดยสารเครื่องบินไป-กลับ ชั้นประหยัดพร้อมค่าภาษีสนามบินทุกแห่งตามรายการทัวร์ข้างต้น **(ตัวกรุ๊ปไม่สามารถ Upgradeที่นั้น ได้ และต้องเดินทางไป-กลับพร้อมตัวกรุ๊ปเท่านั้นไม่สามารถเลื่อนวันได้)**
2. ค่าที่พักห้องละ 2-3 ท่าน ตามโรงแรมที่ระบุไว้ในรายการหรือ ระดับใกล้เคียงกัน
3. **กรณีพัก 3 ท่านขึ้นไปเข้าห้องพักโรงแรม ไม่มีห้อง TRP (3 ท่าน) อาจจำเป็นต้องแยกพัก 2 ห้อง (มีค่าใช้จ่ายพักเดี่ยวเพิ่ม) กรณีห้อง TWIN BED (เตียงเดี่ยว 2 เตียง) ซึ่งโรงแรมไม่มีหรือเต็ม ทางบริษัทขอปรับเป็นห้อง DOUBLE BED แทนโดยมีต้องแจ้งให้ทราบล่วงหน้า หรือ หากต้องการห้องพักแบบ DOUBLE BED (1 เตียงใหญ่) ซึ่งโรงแรมไม่มีหรือเต็ม ทางบริษัทขอปรับเป็นห้อง TWIN BED แทนโดยมีต้องแจ้งให้ทราบล่วงหน้า**
กรณีห้องพักในเมืองที่ระบุไว้ในโปรแกรมมีเทศกาลวันหยุด มีงานแฟร์ต่างๆ บริษัทขอจัดที่พักในเมืองใกล้เคียงแทน
4. ค่าอาหาร ค่าเข้าชม และ ค่ายานพาหนะทุกชนิด ตามที่ระบุไว้ในรายการทัวร์ข้างต้น เจ้าหน้าที่บริษัท ๓ คอยอำนวยความสะดวกตลอดการเดินทาง
5. ค่าน้ำหนักกระเป๋าสายการบิน **Air Asia (FD)สัมภาระโหลดใต้ท้องเครื่อง 20 กิโลกรัม ถัดขึ้นเครื่องได้ 7 กิโลกรัม** และค่าประกันวินาศภัยเครื่องบินตามเงื่อนไขของแต่ละสายการบินที่มีการเรียกเก็บ กรณีสัมภาระเกินท่านต้องเสียค่าปรับตามที่สายการบินเรียกเก็บ
6. ค่าประกันอุบัติเหตุตามกรมธรรม์วงเงิน 1,000,000 บาท ค่ารักษาพยาบาล ตามเงื่อนไขของบริษัทฯประกันภัยที่บริษัททำไว้ ทั้งนี้ยอมอยู่ในข้อจำกัดที่มีการตกลงไว้กับบริษัทประกันชีวิต ทุกกรณี ต้องมีใบเสร็จและเอกสารรับรองทางการแพทย์ จากหน่วยงานที่เกี่ยวข้อง ไม่รวมประกันสุขภาพ ท่านสามารถสั่งซื้อประกันสุขภาพเพิ่มได้จากบริษัทประกันทั่วไป
7. ค่าภาษีสนามบิน และค่าภาษีน้ำมันตามรายการทัวร์
8. ค่ารถปรับอากาศนำเที่ยวตามระบุไว้ในรายการ พร้อมคนขับรถ (กฎหมายไม่อนุญาตให้คนขับรถเกิน 12 ชม./วัน
9. ค่า Vat 7% และ ค่าภาษีหัก ณ ที่จ่าย 3%



อัตราค่าบริการนี้ไม่รวม

1. ค่าทำหนังสือเดินทางไทย และเอกสารต่างดาวต่างๆ
2. ค่าใช้จ่ายอื่นๆ ที่นอกเหนือจากรายการระบุ อาทิเช่น ค่าอาหาร เครื่องดื่ม ค่าชกักรีด ค่าโทรศัพท์ เป็นต้น
3. ค่าภาษีทุกรายการคิดจากยอดบริการ, ค่าภาษีเดินทาง (ถ้ามีการเรียกเก็บ)
4. ค่าภาษีน้ำมันที่สายการบินเรียกเก็บเพิ่มภายหลังจากทางบริษัทฯ ได้ออกตั๋วเครื่องบิน และได้ทำการขายโปรแกรมไปแล้ว
5. ค่าพนักงานยกกระเป๋าที่โรงแรม
6. **ค่าวีซ่ากรุ๊ปชำระเพิ่มท่านละ 1,200 บาท / ค่าวีซ่าเดี่ยวชำระเพิ่มท่านละ 2,500 บาท**
7. **ขออนุญาตเก็บค่าทิปไกด์วันแรก ณ สนามบิน ค่าทิปไกด์ คนขับรถ ท่านละ 1,300 บาท / ท่าน สำหรับหัวหน้าทัวร์แล้วแต่ความประทับใจและน้ำใจจากท่าน**
***กรณีลูกค้าไม่เข้าร้านช้อปปิ้งต้องชำระเพิ่มท่านละ 4,000 บาท**

หมายเหตุ : กรุณาอ่านศึกษารายละเอียดทั้งหมดก่อนทำการจอง เพื่อความถูกต้องและความเข้าใจตรงกันระหว่างท่านลูกค้าและบริษัทฯ และเมื่อท่านตกลงชำระเงินมัดจำหรือค่าทัวร์ทั้งหมดกับทางบริษัทฯ แล้ว ทางบริษัทฯ จะถือว่าท่านได้ยอมรับเงื่อนไขข้อตกลงต่างๆ ทั้งหมด

1. บริษัทฯ ขอสงวนสิทธิ์ที่จะเลื่อนการเดินทางหรือปรับราคาค่าบริการขึ้นในกรณีที่มีผู้ร่วมคณะไม่ถึง 15 ท่าน
2. ขอสงวนสิทธิ์การเก็บค่าน้ำมันและภาษีสนามบินทุกแห่งเพิ่ม หากสายการบินมีการปรับขึ้นก่อนวันเดินทาง
3. บริษัทฯ ขอสงวนสิทธิ์ในการเปลี่ยนเที่ยวบิน โดยมีต้องแจ้งให้ทราบล่วงหน้าเนื่องจากสาเหตุต่างๆ
4. บริษัทฯ จะไม่รับผิดชอบใดๆ ทั้งสิ้น หากเกิดกรณีความล่าช้าจากสายการบิน, การยกเลิกบิน, การประท้วง, การนัดหยุดงาน, การก่อการจลาจล, ภัยธรรมชาติ, การนาสิ่งของผิดกฎหมาย ซึ่งอยู่นอกเหนือความรับผิดชอบของบริษัทฯ
5. บริษัทฯ จะไม่รับผิดชอบใดๆ ทั้งสิ้น หากเกิดสิ่งของสูญหาย อันเนื่องเกิดจากความประมาทของท่าน, เกิดจากการโจรกรรม และ อุบัติเหตุจากความประมาทของนักท่องเที่ยวเอง
6. เมื่อท่านตกลงชำระเงินมัดจำหรือค่าทัวร์ทั้งหมดกับทางบริษัทฯ แล้ว ทางบริษัทฯ จะถือว่าท่านได้ยอมรับเงื่อนไขข้อตกลงต่างๆ ทั้งหมด
7. รายการนี้เป็นเพียงข้อเสนอที่ต้องได้รับการยืนยันจากบริษัทฯ อีกครั้งหนึ่ง หลังจากได้สำรองโรงแรมที่พักในต่างประเทศเรียบร้อยแล้ว โดยโรงแรมจัดในระดับใกล้เคียงกัน ซึ่งอาจจะปรับเปลี่ยนตามที่ระบุในโปรแกรม
8. การจัดการเรื่องห้องพัก เป็นสิทธิของโรงแรมในการจัดห้องให้กับกรุ๊ปที่เข้าพัก โดยมีห้องพักสำหรับผู้สูบบุหรี่ / ปลอดบุหรี่ได้ โดยอาจจะขอเปลี่ยนห้องได้ตามความประสงค์ของผู้ที่พัก ทั้งนี้ขึ้นอยู่กับความพร้อมให้บริการของโรงแรม และไม่สามารถรับประกันได้
9. กรณีผู้เดินทางต้องการความช่วยเหลือเป็นพิเศษ อาทิเช่น **ใช้วีซ่าเชงเก้น กรุณาแจ้งบริษัทฯ อย่างน้อย 14 วันก่อนการเดินทาง** มิฉะนั้น บริษัทฯ ไม่สามารถจัดการได้ล่วงหน้าได้
10. มีคฤุเทศก์ พนักงานและตัวแทนของผู้จัด ไม่มีสิทธิในการให้คำสัญญาใด ๆ ทั้งสิ้นแทนผู้จัด นอกจากมีเอกสารลงนามโดยผู้มีอำนาจของผู้จัดกำกับเท่านั้น
11. ผู้จัดจะไม่รับผิดชอบและไม่สามารถคืนค่าใช้จ่ายต่างๆ ได้เนื่องจากเป็นการเหมาจ่ายกับตัวแทนต่างๆ ในกรณีที่ผู้เดินทางไม่ผ่านการพิจารณาในการตรวจคนเข้าเมือง-ออกเมือง ไม่ว่าจะเป็นกองตรวจคนเข้าเมืองหรือกรมแรงงานของทุกประเทศในรายการท่องเที่ยว อันเนื่องมาจากการกระทำที่ส่อไปในทางผิดกฎหมาย การหลบหนี เข้าออกเมือง เอกสารเดินทางไม่ถูกต้อง หรือ การถูกปฏิเสธในกรณีอื่น ๆ