เทศกาลสงกรานต์

ทัวร์เคนย่า แซมเบีย ซิมบับเว บอทสวานา 13 วัน KQ

- บินตรงสายการบินเคนย่า(KQ)
- รวมไฟล์ภายใน "ไนโรบี-วิคตอเรีย ฟอลล์"
- ไฟล์ภายใน "แอมโบเซลี - มาไซ มาร่า"
- <u>รวมตั๋วเฮลิคอปเตอร์</u>ชมวิวน้ำตกวิคตอเรียจากมุมสูง
- <u>รถจี๊ปปรับอากาศ</u> 6 ที่นั่ง(พร้อมน้ำดื่ม)
- พักรีสอร์ท 4-5 ดาว(พร้อมพนักงานยกกระเป๋า)
- อาหารพิเศษแบบแอฟริกันบาบีคิว
- ไกด์ท้องถิ่นและหัวหน้าทัวร์บริการตลอดเส้นทาง

ราคาพิเศษเพียง 289,900.-

<u>ออกเดินทาง 09 - 21 เมษายน 2569</u>

ตะลุยแอฟริกา ทุ่งหญ้าสะวันนา
พักรีสอร์ทสุดหรู 5 ดาว

บินตรงจากกรุงเทพฯสู่ไนโรบี โดยสายการบิน เคนย่า แอร์เวยส์(Sky Teams) รวมบินไฟล์ภายในประเทศ ประหยัดเวลาและปลอดภัย

สัมผัสความอุดมสมบูรณ์อุทยานแห่งชาติ มาไซ มาร่า เต็มไปด้วยสัตว์ป่าแห่งทุ่งสะวันน่า
จะได้สัมผัสกับ BIG FIVE - ล่องเรือทะเลสาบไนวาชา เพื่อชม ฝูงฮิปโป - ล่องเรือเหนือลำน้ำแซมเบซี
ซึ่งเป็นแม่น้ำที่ใหญ่เป็นอันดับสองของทวีปแอฟริกา - ล่องเรือชมสัตว์ป่าในแม่น้ำโชเบ บอทสวานา
*** ชมน้ำตกวิคตอเรียทั้ง 2 ฝั่ง สิ่งมหัศจรรย์ทางธรรม ชาติของโลก ***
*** ร่วมกิจกรรมเกมส์ไดว์ในอุทยานมาไซ มาร่า 2 วัน (รวมค่าเข้าอุทยานวันล่ะ 200 USD) ***
*** บินไฟล์ภายในประเทศจากสนามบินอุทยานแอมโบเซลี - สนามบินมาไซ มาร่า ***
พักรีสอร์ทสุดหรู 4 - 5 ดาว รวมค่าทิปตลอดเส้นทาง
ายการท่องเที่ยวแบบสบายๆ ไม่เร่งรีบ...สัมผัสธรรมชาติและมีเวลาพักผ่อนในรีสอร์ทเต็มที่
ไฮไลท์การเดินทาง

มาไซ มารา หรือ เขตอนุรักษ์แห่งชาติมาไซมารา (Masai Mara National Reserve) KENYA คือจุดหมายปลายทางที่ ที่นักเดินทางทั่วโลกใฝ่ฝันว่าต้องมาที่นี่ "สักครั้งหนึ่งในชีวิต" ที่นี่คือเขตอุทยานแห่งชาติขนาดใหญ่ที่สุดของประเทศเคนยา และแผ่อาณาเขตความยิ่งใหญ่ไปเชื่อมกับอุทยานแห่งชาติเซเรงเกติ (Serengeti National Park) ในประเทศแทนซาเนียที่อยู่ติดกัน สิ่งมีชีวิตที่อาศัยอยู่ในผืนป่าสะวันนาอันโดดเด่น มีสัตว์ต่างๆมากมาย สิงโต, เสือดาว, เสือชีต้าร์, ช้างป่าแอฟริกัน, ยีราฟ, ฮิปโป ฯลฯ นอกจากนี้ยังเป็นแหล่งชมการอพยพครั้งใหญ่ของฝูงวิลเดอร์บีสต์ ซึ่งถือเป็นหนึ่งในเจ็ดสิ่งมหัศจรรย์ทางธรรมชาติของทวีปแอฟริกา

อุทยานแห่งชาติโชเบ ประเทศบอตสวาน่า (Chobe National Park) BOSWANA อุทยานแห่งชาติที่อุดมสมบูรณ์เต็มไปด้วยสัตว์ต่างๆ โดยเฉพาะบิ๊กไฟส์ (Big Five) ทั้งช้าง, สิงโต, ควายป่า, ยีราฟ, ม้าลาย, ควายป่า, กวางชนิดต่างๆ โดยเฉพาะ ซาเบิล (Sable antelope) ที่มีเขาอันสวยงาม รวมทั้งนกต่างๆมากมาย ท่านยังจะได้ชมต้นไม้ประหลาด เบาบับ พันธุ์แอฟริกาที่มีในอุทยานแห่งนี้ด้วย

น้ำตกวิคตอเรีย Victoria Falls ฝั่งซิมบับเว น้ำตกนี้ตั้งอยู่ในอุทยานแห่งชาติน้ำตกวิคตอเรียโดยมีแม่น้ำแซมเบซีเป็นต้นกำเนิดน้ำตกที่ยิ่งใหญ่นี้ถูกค้นพบโดยนักสำรวจชาวสก็อต ดอกเตอร์เดวิด ลิฟวิ่งสโตนเมื่อปี ค.ศ.1855 เป็นน้ำตกที่สูงที่สุดในโลก มีความสูงณจุดสูงสุดถึง 108 เมตร ตัวน้ำตกมีความกว้างถึง 1.7 ก.ม.

อุทยานแห่งชาติน้ำตกวิคตอเรีย Victoria Falls ฝั่งแซมเบีย "โมซิ-โออา- ตุนยา (Mosi-oa-Tunya)" แปลว่า ม่านควันที่ส่งเสียงก้องกังวาล ซึ่งเป็นชื่อเดิมภาษาท้องถิ่นของน้ำตกวิกตอเรีย ตามลักษณะของน้ำตกที่มีเสียงดังสนั่นและมีไอน้ำจนสามารถมองเห็นได้จากระยะรัศมี 20 กิโลเมตร อุทยานแห่งชาติน้ำตกวิคตอเรีย Victoria Fall ประกอบด้วย น้ำตกที่สำคัญและสวยงามอีก 2 แห่งซึ่งอยู่ฝั่งแซมเบีย คือ * น้ำตกอาร์มแชร์ Armchair Falls ซึ่งเป็นจุดที่น้ำตกมีความสูงเป็นอันดับสอง รองจาก Rainbow Falls สูงถึง 101 เมตร *แก่งน้ำตกฝั่งตะวันออก หรือ อีสเทิร์นคาตาแร็คท์ Eastern Cataract ซึ่งสวยงามไม่แพ้จุดอื่นๆ เช่นเดียวกัน การเดินชมน้ำตกจะต้องเปียกจากละอองน้ำ และฝนที่อาจตกได้ตลอดทั้งปี เพราะฉะนั้น ควรเตรียมเสื้อกันฝนที่มีฮู้ด ร่ม ติดตัวไปด้วย และอย่าลืมถุง หรือกระเป๋ากันน้ำสำหรับกล้องต่างๆ ไปด้วย

****

สัตว์ป่าที่น่าสนใจในเคนย่า

สิงโต(LION)

อาศัยอยู่ในอุทยานแห่งชาติทุกแห่งในเคนย่า มีน้ำหนัก 190-225 ก.ก. ตั้งท้อง 3 เดือน ตกลูกครั้งละ 2-4 ตัว อายุขัย 10-12 ปี

เสือดาว(LEOPARD)

มีลวดลายที่เด่นชัดของจุดเป็นวงๆตามลาตัว เป็นหนึ่งใน Big 5 ที่หาดูได้ยากที่สุด มีน้ำหนัก 50-80 กก. ตั้งท้อง 3 เดือนครึ่ง ตกลูกครั้งละ 2-4 ตัว อายุขัย 12-15 ปี

ควายป่า(BUFFALO)

ควายป่าอัฟริกันมีรูปร่างใหญ่ล่า สีดาน้าตาล เป็นสัตว์ที่อยู่รวมกันเป็นฝูง หนัก 500 – 800 กก. ใช้เวลาตั้งท้อง 11 เดือนครึ่ง ตกลูกครั้งละ 1 ตัว อายุขัย 15 – 20 ปี

ช้างแอฟริกา(ELEPHANT)

เป็นสัตว์บกที่เลี้ยงลูกด้วยนม ที่มีขนาดใหญ่ที่สุดในโลก อาหารหลัก คือ พวกหญ้า ใบไม้ กก ผลไม้ป่า เปลือกและรากไม้ กินอาหารเฉลี่ยวันละ 135 – 180 กิโลกรัม และดื่มน้าวันละ 135 – 170 ลิตร หนัก 5-6 พัน กก. ตั้งท้องประมาณ 18 เดือน ตกลูกครั้งละ 1 ตัว บางครั้งเป็นแฝดก็มี อายุขัย 60 ปี

แรด(RINO)

ชอบอาศัยในทุ่งหญ้าสะวันนาและป่าที่เต็มไปด้วยพุ่มไม้ กินหญ้าเป็นอาหารหลัก เป็นสัตว์ที่มีสายตาไม่ค่อยดี หนัก 2-3 พัน กก. ใช้เวลาตั้งท้อง 15-16 เดือน ตกลูกครั้งละ 1 ตัว อายุขัย 30 -40 ปี

วิลเดอบีสต์(WILDEBEEST)

เป็น ภาษาดัตช์ แปลว่า "สัตว์ป่า" หรือ "วัวป่า" อาศัยอยู่ในอุทยานแห่งชาติเซเรงเกติและมาไซ มาร่า อายุขัย 12–20 ปี น้าหนัก 185–230 กก. ใช้เวลาตั้งท้อง 243-274 วัน ตกลูกครั้งละ 1 ตัว

ไฮยีน่า(HYENA)

ไฮยีนา มีลักษณะและรูปร่างโดยรวมคล้ายกับ สุนัข หรือ หมาป่า ซึ่งเป็นสัตว์กินเนื้อ ไฮยีนา เป็นสัตว์ที่กินไม่เลือก แม้แต่ กระดูก ก็กินได้ รวมทั้ง ซากศพ ด้วย หนัก 40-55 กก. ตกลูก 1-4 ตัว อายุขัย 22-25 ปี

ยีราฟ(GIRAFFES)

เป็นสัตว์บกที่สูงที่สุด มีคอยาวมาก มีเขาทั้งในตัวผู้และตัวเมีย ไม่ผลัดเขา ยีราฟกินใบไม้เฉลี่ย 34 กก. ต่อวัน ยีราฟอยู่รวมกันเป็นฝูง หนัก 850-1100 กก. อายุขัยประมาณ 10-15 ปี ใช้ตั้งท้อง 420-468 วัน ตกลูกครั้งละ 1 ตัว

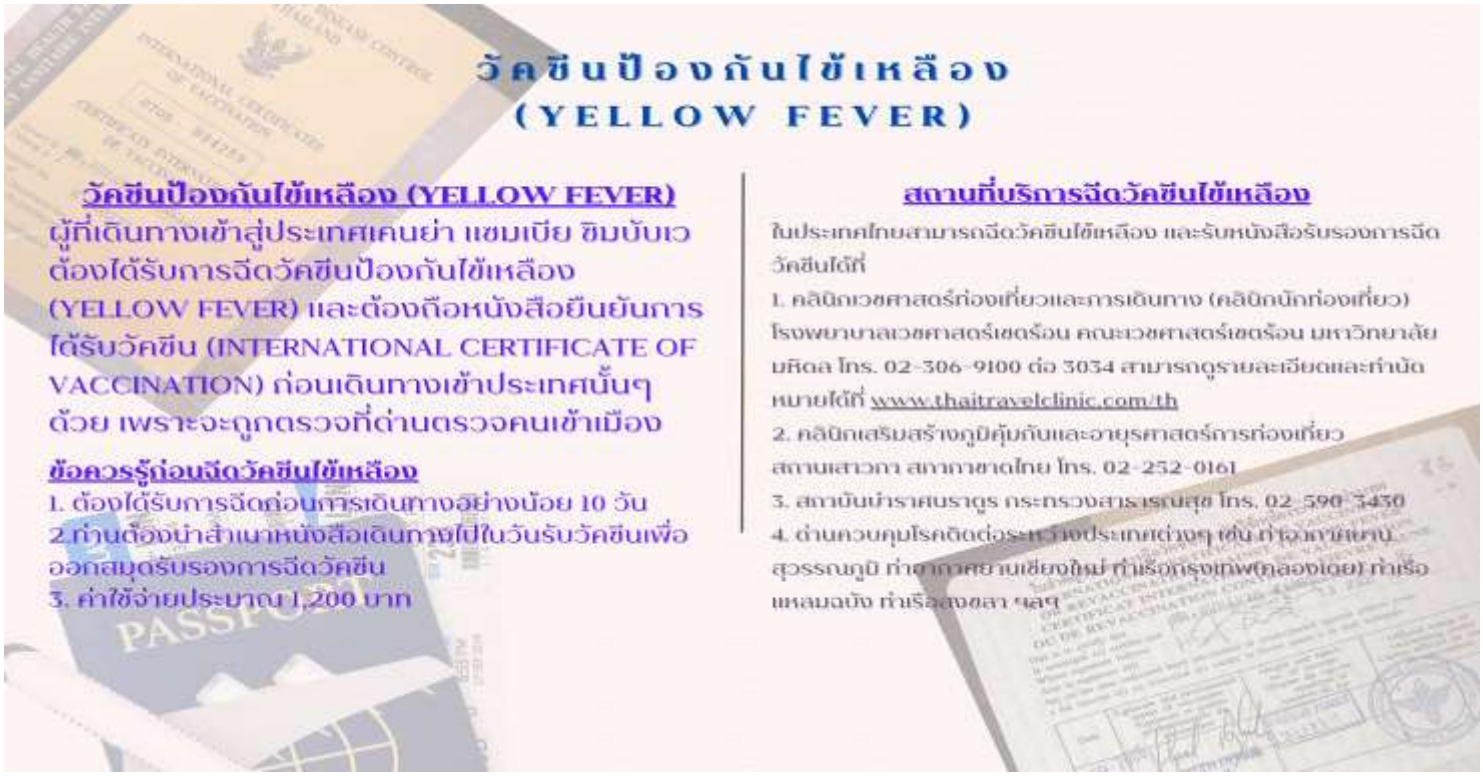

วันพฤหัสฯที่ 9 เม.ย.69(1) กรุงเทพฯ - ไนโรบี(เคนย่า)

22.00 น พร้อมกัน ณ สนามบินนานาชาติสุวรรณภูมิ อาคารผู้โดยสารระหว่างประเทศขาออก ชั้น 4เคาน์เตอร์ T เจ้าหน้าที่ของบริษัทฯ รอรับท่านและคณะพร้อมอำนวยความสะดวกในการเช็คอินบัตรโดยสารตลอดจนกระเป๋าสัมภาระก่อนออกเดินทาง

วันศุกร์ที่ 10 เม.ย.69(2) ไนโรบี – อุทยานแห่งชาติแอมโบเซลี

01.10 ออกเดินทาง สู่ กรุงไนโรบี โดยสายการบินเคนย่า แอร์เวย์ เที่ยวบินที่ KQ 887

06.05 น เดินทางถึง ท่าอากาศยานนานาชาติโจโม เคนยัตตา ประเทศเคนย่า นำท่านผ่านพิธีตรวจคนเข้าเมือง / **หลังรับสัมภาระเรียบร้อยแล้ว นำท่านโดยสารรถขับเคลื่อนสี่ล้อ(Land Cruiser) แบบหลังคาเปิด สามารถชมสัตว์ได้เวลาเดินทางไปถึงอุทยานแห่งชาติ หรือ เวลาส่องสัตว์ ระหว่างทางให้ท่านได้ชมความเป็นอยู่ของชาวเคนย่า บางแห่งเป็นทุ่งโล่ง ท่านอาจเห็นสัตว์ต่างๆเดินทางข้ามถนนได้โดยง่าย ภายในรถมีเครื่องปรับอากาศ (Air Condition), WIFI และน้ำดื่มบริการตลอดการเดินทาง *** นั่งคันละไม่เกินหกท่าน ทุกที่นั่งติดริมหน้าต่างสามารถชมวิวได้อย่างใกล้ชิด / นำท่านออกเดินทางสู่**

"อุทยานแห่งชาติอัมโบเซลี" (Amboseli National Park) (ระยะทาง 210 กม. // ใช้ระยะเวลาในการเดินทางประมาณ 5 ชั่วโมง) เข้าที่พัก Serena Lodge Hotel หรือเทียบเท่า (การเช็คอินเข้าพักขึ้นอยู่กับห้องพักถ้าว่างและพร้อมก็สามารถเข้าพักได้เลย ถ้าห้องยังไม่พร้อม ให้ท่านพักผ่อนบริเวณโรงแรม)

http://www.sopalodges.com/amboseli-sopa-lodge/about-amboseli

เที่ยง รับประทานอาหารกลางวัน ณ ห้องอาหารของที่พัก

บ่าย ให้ท่านพักผ่อน หลังจากเดินทางท่ามกลางบรรยากาศทุ่งหญ้าสะวันน่า ฉากหลังเป็นยอดเขาคิลิมันจาโรยอดเขาที่สูงที่สุดในแอฟริกา **จากนั้น นำท่านท่องซาฟารีชมสัตว์ใน อุทยานแห่งชาติแอมโบเซลี (Amboseli National Park)** เป็นหนึ่งในสถานที่ท่องเที่ยวที่ได้รับความนิยมอย่างมากแห่งหนึ่งของเคนย่าตั้งอยู่ติดกับชายแดนของประเทศแทนซาเนีย ที่อุทยานแห่งชาติแอมโบเซลีแห่งนี้ท่านจะได้พบกับภูมิทัศน์ที่งดงามยากจะลืมเลือนด้วยฉากหลังที่เป็นภาพของเทือกเขาคิลิมันจาโร (Mount Kilimanjaro)ซึ่ งสูงที่สุดในทวีปแอฟริกาพร้อมทั้งมีหิมะปกคลุมอยู่บนยอดเขา มีอาณาบริเวณทั้งหมด 392 ตารางกิโลเมตร อุทยาน แห่งชาติแอมโบเซลีแห่งนี้เป็นแหล่งที่อยู่ของสัตว์ป่า นานาชนิด ไม่ว่าจะเป็นยีราฟ, ช้างแอฟริกัน, ลิงบาบูน, สิงโต, เสือชีตาห์, แรด, ม้าลาย, ไวด์เดอร์บีสท์และสัตว์ป่ามากมาย ซึ่งท่านอาจจะได้พบกับเจ้าป่าทั้ง 5 หรือ "Big Five" ซึ่งประกอบไปด้วย แรด, ควายป่า, ช้างแอฟริกัน, เสือดาวและสิงโต ถือเป็นประสบการณ์ผจญภัยอันน่าตื่นเต้น เดินทางกลับที่พัก ณ โรงแรม Amboseli Serena Lodge หรือเทียบเท่าให้ท่านพักผ่อน ผ่อนคลายอิริยาบถก่อนรับประทานอาหารค่ำ

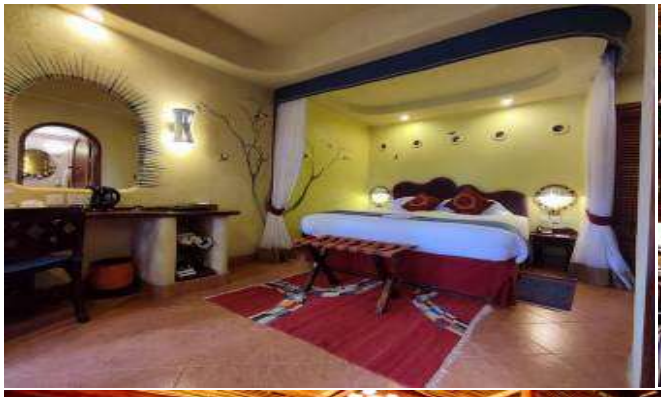

ค่ำ รับประทานอาหารค่ำ ณ ห้องอาหารในโรงแรม

พักที่ : AMBOSELI SERENA LODGE / หรือที่พักระดับใกล้เคียง

วันเสาร์ที่ 11 เม.ย.69(3)	อุทยานแห่งชาติแอมโบเซลี - โดยสารเครื่องบินภายในประเทศ สู่สนามบินมาไซ มาร่า - เกมไดร์ฟช่วงบ่าย - พักในรีสอร์ท

เช้า รับประทานอาหารเช้า ณ ห้องอาหารของที่พัก

จากนั้น นำท่านออกเดินทางสู่ สนามบินแอมโบเซลี

..... นำท่านออกเดินทางสู่ สนามบินมาไซ มาร่า

..... เดินทางถึงสนามบินมาไซ มาร่า / จากนั้น นำท่านเดินทางเข้าสู่ ที่พัก Masai Mara Sopa Lodge / Mara Serena Safari Lodge / หรือเทียบเท่าระดับใกล้เคียง

***** หมายเหตุ ... บริษัทฯ รวมค่ารถขนกระเป๋าให้กับทุกท่านอีก 1 คัน ตลอดเส้นทางในเคนย่า *****

***** เพื่อความสะดวกในการท่องเที่ยว *****

เที่ยง รับประทานอาหารกลางวัน ณ ห้องอาหารของที่พัก

อุทยานแห่งชาติมาไซมาร่า (Maasai Mara National Reserve) ถือว่าเป็นไฮไลท์ของรายการนี้ ความอุดมสมบูรณ์ของอุทยานแห่งชาติมาไซมาร่าที่เต็มไปด้วยสัตว์ป่าแห่งทุ่งสะวันน่าและเหมาะสำหรับการทำซาฟารี

15.00 น. ท่านจะได้ออกเล่นเกมไดร์ฟ เพื่อสัมผัสกับ Big Five ภายในอุทยานแห่งชาติมาไซ มาร่า ที่มีชื่อเสียงระดับโลก อยู่ติดกับอุทยานแห่งชาติเซเรกิติ ของประเทศแซนทาเนีย และจะมีการย้ายถิ่นข้ามประเทศไปมา หรือการอพยพของสัตว์เพื่อหาอาหารในเขตที่อุดมสมบูรณ์กว่าโดยเฉพาะตัวไวล์เดอร์บิสต์และม้าลาย จะมีจำนวนนับแสนตัวในแต่ละกลุ่มในการข้ามแม่น้ำมาร่าไปยังอีกฝั่งหนึ่งของแม่น้ำ และมีสัตว์จำนวนมากที่ถูกเหยียบตายระหว่างข้ามแม่น้ำหรือไม่ก็ถูกจระเข้กินเป็นอาหารระหว่างข้ามแม่น้ำ ส่วนซากที่เน่าก็เป็นอาหารของนกแร้งเหยี่ยว และพวกอีกา จนพระอาทิตย์ลับขอบฟ้า นำท่านเดินทางกลับสู่ ลอดจ์ ที่พัก

ค่ำ รับประทานอาหารค่ำ ณ ห้องอาหารของที่พัก

ที่พัก : Mara Serena Safari Lodge / Masai Mara Sopa Lodge / หรือที่พักระดับใกล้เคียง

วันอาทิตย์ที่ 12 เม.ย.69(4) เกมส์ไดร์ฟมาไซ มาร่า(เช้า) - นั่งบอลลูนชมวิวและสัตว์ต่างๆ(Option) หมู่บ้านชาวมาไซ - ซาฟารีส่องสัตว์อุทยานแห่งชาติ มาไซ มาร่า(เย็น) - พักรีสอร์ท

05.30 น *** สุดยอดแห่งประสบการณ์ สำหรับท่านที่ต้องการขึ้นชมความงามของอุทยานมาไซ มาร่า โดยบอลลูน กรุณาติดต่อหัวหน้าทัวร์ ราคาท่านละ 500 USD (ค่าขึ้นบอลลูนไม่รวมอยู่ในราคาทัวร์ การขึ้นบอลลูนอยู่ในดุลยพินิจของกัปตันผู้บังคับ กรุณาทำตามกฎทุกอย่าง อย่างเคร่งคัด ทางบริษัทฯ บอลลูนเป็นผู้รับผิดชอบเรื่องประกันอุบัติเหตุ และผู้โดยสารเป็นผู้ตัดสินใจใช้บริการเองโดยไม่มีการบังคับจากบริษัทวัน เวิลด์ ทัวร์) ***ได้เวลาสมควรนำท่านกลับสู่ที่พัก เพื่อรับประทานอาหารเช้า

ได้เวลาสำหรับการท่องซาฟารีกันตั้งแต่เช้าเพื่อทำเกมไดร์ฟ ท่านจะได้สัมผัสกับ สุดยอดการ ท่องป่าซาฟารีแห่งทุ่งสะวันน่าขนานแท้ สัมผัสกับบรรยากาศของทุ่งหญ้าแห่งแอฟริกาขนานแท้ ปราศจากการปรุงแต่งจากมนุษย์ ให้ท่านได้สูดอากาศอันแสนสดชื่นในช่วงเช้า พร้อมกับชมสัตว์ป่า ตามหาบิ๊กไฟว์(Big Five) ซึ่งได้แก่ สิงโต เสือดาว ช้าง แรด และควายป่า อันหมายถึงความดุร้ายและอันตรายของสัตว์ หรือที่เรารู้จักกันดีว่าเป็นเจ้าป่าแห่งทุ่งสะวันน่า ท่านจะตะลึงกับฝูงไวล์เดอร์บิสต์ นับแสน ฝูงม้าลาย ควายป่า ฝูงช้าง ม้าลาย แรด หมูป่า นกกระจอกเทศ และฝูงกวางพันธุ์ต่าง ๆ ที่มีลายสวยงามอย่าง เช่น วอเตอร์บั๊ค บุชบั๊ค ธอมสันกาเซล อิมพาล่า กาเซลโทบี ซึ่งท่านจะประทับใจในความงามของสัตว์เหล่านี้

ได้เวลาสมควรคนรถนำท่านกลับสู่ที่พัก เพื่อรับประทานอาหารเช้า

เช้า รับประทานอาหารเช้า ณ ห้องอาหารของที่พัก หลังจากนั้น ให้ท่านได้พักผ่อนตามอัธยาศัย

สำหรับท่านที่ชื่นชอบการท่องเที่ยวแบบนี้ท่านจะได้เห็นความเป็นอยู่ของสัตว์ป่าทั้งในช่วงเช้า สาย และบ่าย ให้ท่านได้เก็บภาพบรรยากาศ และท่วงท่าอันน่ารักของสัวต์ป่าที่มีอยู่มากมาย

12.30 น. รับประทานอาหารกลางวัน ณ ห้องอาหารของที่พัก

15.30 น. นำท่านเที่ยวชมหมู่บ้านของชาวมาไซ The Maasai villages in Kenya ชมการเต้นรำแบบมาไซและสัมผัสชีวิตความเป็นอยู่ของชนพื้นเมือง ที่ยังคงอนุรักษ์วัฒนธรรมท้องถิ่นไว้ได้อย่างดี

จากนั้น นำท่านได้ออกเล่นเกมไดร์ฟ (ช่วงเย็น) เพื่อสัมผัสกับ Big Five ภายในอุทยานแห่งชาติมาไซ มาร่า ที่มีชื่อเสียงระดับโลก อยู่ติดกับอุทยานแห่งชาติเซเรกิติ ของประเทศแซนทาเนีย และจะมีการย้ายถิ่นข้ามประเทศไปมา หรือการอพยพของสัตว์เพื่อหาอาหารในเขตที่อุดมสมบูรณ์กว่าโดยเฉพาะตัวไวล์เดอร์บิสต์และม้าลาย จะมีจำนวนนับแสนตัวในแต่ละกลุ่มในการข้ามแม่น้ำมาร่าไปยังอีกฝั่งหนึ่งของแม่น้ำ และมีสัตว์จำนวนมากที่ถูกเหยียบตายระหว่างข้ามแม่น้ำหรือไม่ก็ถูกจระเข้กินเป็นอาหารระหว่างข้ามแม่น้ำ ส่วนซากที่เน่าก็เป็นอาหารของนกแร้งเหยี่ยว และพวกอีกา จนพระอาทิตย์ลับขอบฟ้า นำท่านเดินทางกลับสู่ ลอดจ์ ที่พัก (การทำเกมไดร์ฟสามารถทำได้ตลอดทั้งวันพร้อมอาหารกลางวันแบบปิกนิกขึ้นอยู่ตามความเหมาะสมของแต่ละฤดูกาล)

ค่ำ รับประทานอาหารค่ำ ณ ห้องอาหารของที่พัก

ที่พัก : Mara Serena Safari Lodge / Masai Mara Sopa Lodge / หรือที่พักระดับใกล้เคียง

วันจันทร์ที่ 13 เม.ย.69(5) มาไซ มาร่า - อุทยานแห่งชาติทะเลสาบนากูรู - พักรีสอร์ท

เช้า บริการอาหารมื้อเช้า ณ ห้องอาหารของที่พัก

นำท่านเดินทางสู่ "อุทยานแห่งชาติทะเลสาบนากูรู" (LAKE NAKURU NATIONAL PARK) (ระยะทาง 222 กม. // ใช้ระยะเวลาในการเดินทาง ประมาณ 5.30 ชั่วโมง) เป็นอุทยานแห่งชาติแห่งหนึ่งของประเทศเคนย่า ตั้งอยู่ทางทิศใต้ของเมืองนากูรู โดยเป็นถิ่นอาศัยของนกน้ำนานาพันธุ์ และสัตว์ป่าหลากหลายสายพันธุ์ ซึ่งในบริเวณนี้ เป็นสถานที่มียีราฟสายพันธุ์รอทส์ไชลด์ (ROTHSCHILD) แรดดำ (BLACK RHINO) แรดขาว (WHITE RHINO) และเสือดาว (LEOPARD)

บ่าย บริการอาหารมื้อกลางวัน ณ ห้องอาหารของที่พัก

นำท่านเข้าสู่ "อุทยานแห่งชาติทะเลสาบนากูรู" เป็นทะเลสาบหนึ่งในทะเลสาบริฟต์ วัลเล่ย์ (RIFT VALLEY) เป็นทะเลสาบที่ขึ้นชื่ออย่างมาก ในเรื่องสามารถพบนกฟลามิงโก้ (FLAMINGO) และนกน้ำนานาพันธุ์ เนื่องจากในบริเวณนี้ มีอาหารอุดมสมบูรณ์ ทั้ง กุ้ง หอย ปู ปลา ทะเลสาบนากูรู ได้ขึ้นทะเบียนเป็นอุทยานแห่งชาติ เมื่อปี ค.ศ. 1961 ด้วยเนื้อที่เพียง 180 ตารางกิโลเมตร นอกจากนั้น ทะเลสาบแห่งนี้ยังเป็นที่อยู่อาศัยของนกชนิดต่างๆ อีกมากกว่า 400 สายพันธุ์ ซึ่งถือเป็นแหล่งดูนกที่สำคัญอีกแห่งหนึ่งของโลก

ค่ำ บริการอาหารมื้อค่ำ ณ ห้องอาหารของที่พัก

พักที่ : SAROVA LION HILL LODGE / NAKURU SOPA LODGE หรือที่พักระดับใกล้เคียง

วันอังคารที่ 14 เม.ย.69(6) นากูรู - อุทยานแห่งชาติไนวาซ่า ล่องเรือชมฝูงฮิปโป กรุงไนโรบี - ภัตตาคารคอร์นิวอร์

เช้า รับประทานอาหารเช้า ณ ห้องอาหารของที่พัก

นำท่านเดินทางสู่ "ทะเลสาบไนวาช่า" (NAIVASHA) ทะเลสาบน้ำจืด ที่ตั้งอยู่บนระดับความสูง 1,884 เมตร เป็น 1 ใน 2 แห่ง ของทะเลสาบน้ำจืดในเคนยา โดยทะเลสาบนั้นตั้งอยู่นอกตัวเมืองไนวาชา เป็นทะเลสาบที่ถือว่าเป็นแหล่งที่อยู่อาศัยของสัตว์ป่า ที่มีมากกว่า 400 ชนิด แต่ที่มีจำนวนมากที่สุดในทะเลสาบก็คงจะเป็นฝูงฮิปโปโปเตมัส (HIPPOPOTAMUS) ที่มาอาศัยอยู่ในทะเลสาบแห่งนี้ **เดินทางถึงทะเลสาบไนวาชา (Naivasha)**

เที่ยง รับประทานอาหารกลางวัน ณ ห้องอาหารในรีสอร์ท

บ่าย **นำท่านล่องเรือทะเลสาบไนวาชา เพื่อชม ฝูงฮิปโปที่มาอาศัยอยู่ในทะเลสาบแห่งนี้ มีจำนวนมากกว่า 1,000 ตัว** แต่ละฝูงจะมีตัวผู้ที่เป็นจ่าฝูงดูแลตัวเมียและลูก ๆ ฮิปโปตัวใหญ่มีน้ำหนักประมาณ 4 ตัน อาศัยอยู่ในหนองน้ำหรือน้ำที่มีความลึกไม่เกิน 3 เมตร ดำน้ำได้ครั้งประมาณ 4-6 นาที จึงจะเอาหัวโผล่ขึ้นมาเหนือน้ำท่านสามารถเห็น หู ตา จมูก อยู่เหนือน้ำในระนาบเดียวกันได้อย่างชัดเจน เมื่อมองในระยะไกลเหมือนขอนไม้ลอยน้ำ ฝูงฮิปโปจะขึ้นมาบนบกเพื่อกินหญ้าในเวลากลางคืน เนื่องจากผิวของฮิปโปจะทนความร้อนไม่ได้ในเวลากลางวันจึงต้องอยู่ในน้ำ นอกจากนี้ยังให้ท่านได้ชมนกชนิดต่าง ๆ มากกว่า 200 ชนิด ที่มีสีสวยงามแตกต่างกันในแต่ละพันธุ์และหาชมได้ยาก จากนั้น **นำท่านขึ้นสู่ เขตอนุรักษ์สัตว์ป่า Crescent Island Conservancy** มีเนื้อที่ 80 กิโลเมตร ที่ท่านจะสามารถเดินชมสัตว์หรือจะถ่ายรูปได้อย่างใกล้ชิดกับม้าลาย ยีราฟ ม้าลาย ไวด์เดอร์บิสต์ และกวางชนิดต่าง ๆ อาทิ วอเตอร์บั๊ก บุชบั๊ก ธอมสันกาเซลล์ อิมพาล่ากาเซล และยังมีฝูงควายป่า นอกจากนี้เขตอนุรักษ์สัตว์ป่าแห่งนี้ยังเคยเป็นสถานที่ถ่ายทำหนังดังจากฮอลลีวูด

ได้เวลาอันสมควร นำท่านเดินทางสู่ กรุงไนโรบี เมืองหลวงของเคนย่าที่เต็มเปี่ยมไปด้วยพลังและความทันสมัย และเป็นเหมือนประตูเปิดไปสู่โลกแห่งสัตว์และกิจกรรมยามค่ำคืน

ค่ำ **รับประทานอาหารค่ำ ณ ห้องอาหารคอร์นิวอร์ Carnivore Restaurant** / ภัตตาคารท้องถิ่น สไตล์แอฟริกันที่มีชื่อเสียงที่สุดในกรุงไนโรบี ให้ท่านได้เลือกชิมเนื้อชนิดต่างๆ ที่นำมาคลุกเคล้าเครื่องเทศ และย่างจนสุก หอมอร่อยพร้อมน้ำจิ้มรสเด็ด ส่วนใหญ่จะเป็นเนื้อวัว เนื้อจระเข้ เนื้อนกกระจอกเทศ เนื้อกระต่าย เนื้อกวางชนิดต่างๆ เนื้อไก่ ไส้กรอกหมู เนื้อแกะ ซี่โครงหมู พร้อม ซุป สลัด มันฝรั่ง และข้าวสวย

พักที่: Four Points by Sheraton Nairobi Airport / หรือที่พักระดับใกล้เคียง

วันพุธที่ 15 เม.ย.69(7) ไนโรบี - ไร่กาแฟแฟร์วิว คอฟฟี่ เอสเตท คิอัมบู พิพิธภัณฑ์คาเรน บลิเซ่น - ช้อปปิ้ง

เช้า รับประทานอาหารเช้า ณ ห้องอาหารของที่พัก

นำท่านเดินทางสู่ ไร่กาแฟแฟร์วิว คอฟฟี่ เอสเตท คิอัมบู (Fairview Coffee Estate) ไร่กาแฟที่มีชื่อเสียง ซึ่งตั้งอยู่ไม่ไกลจากกรุงไนโรบี(19 กม.) ท่านจะได้ทราบถึงประวัติของฟาร์มจากพนักงานประจำฟาร์ม เรียนรู้ขั้นตอนต่างๆ ในการผลิตกาแฟ นำเยี่ยมชมโรงงาน และเรียนรู้เกี่ยวกับการแปรรูปกาแฟเยี่ยมชมห้องทดลองกาแฟที่มีการคั่ว ให้ทุกท่านได้ทดลองชิมกาแฟรสเลิศของฟาร์ม และซื้อเมล็ดกาแฟกลับบ้าน ปัจจุบันนี้ประเทศเคนย่าเป็นประเทศที่ส่งออกกาแฟอันดับต้นๆของโลก / ได้เวลาสมควร นำท่านเดินทางเข้าสู่ก รุงไนโรบี

เที่ยง รับประทานอาหารกลางวัน ณ ภัตตาคาร

บ่าย **นำท่านเข้าชม "พิพิธภัณฑ์คาเรน บลิเซ่น" (KAREN BLIXEN MUSEUM)** ผู้แต่งหนังสือเรื่อง Out of

Africa วรรณกรรมที่เขียนโดยอ้างอิงจากชีวิตโชกโชนของเธอสมัยที่ใช้ชีวิตอยู่ในแอฟริกา พิพิธภัณฑ์แห่งนี้เคยเป็นฟาร์มที่ตั้งอยู่เชิงเขา Ngong Hills ซึ่งเป็นที่พักของนักเขียนชาวเดนมาร์ก Karen Blixen และสามีชาวสวีเดนชื่อ Baron Bror Blixen-Finecke พิพิธภัณฑ์แห่งนี้ถืออยู่ในช่วงเวลาประวัติศาสตร์ของเคนยาและหลังจากผู้ชมจากทั่วโลกได้ชมภาพยนต์เรื่องนี้ทำให้มีนักท่องเที่ยวหลั่งไหลเข้ามาท่องเที่ยวในประเทศเคนย่ามากขึ้น ภาพยนตร์เรื่อง Out of Africa ซึ่งเป็นภาพยนตร์ที่ได้รับรางวัลออสการ์ โดยดัดแปลงมาจากอัตชีวประวัติของผู้ประพันธ์(คาเรน) หนังสือเล่มนี้ได้รับการแปลเป็นภาษาต่างๆ รวมถึงภาษาไทย ในชื่อ "พรากจากแสงตะวัน" "Out of Africa" ก็ได้รับการดัดแปลงเป็นภาพยนตร์ในชื่อเดียวกับ หนังสือ นำแสดงโดย เมอริล สตรีพ และ โรเบิร์ต เรดฟอร์ด / จากนั้น นำท่านเดินทางสู่ ศูนย์การค้าเวสต์ เกต มอลล์ ศูนย์การค้าขนาดใหญ่ที่เต็มไปด้วยสิ้นค้ามากมาย ทั้งของฝากของที่ระลึก แนะนำให้ซื้อ ช็อกโกแลต, แมคคาเดเมีย, เมล็ดกาแฟ ซึ่งเป็นสินค้าท้องถิ่นที่มีชื่อเสียงและมีคุณภาพดี

ค่ำ รับประทานอาหารค่ำ ณ ภัตตาคาร

พักที่: Four Points by Sheraton Nairobi Airport / หรือที่พักระดับใกล้เคียง

วันพฤหัสฯที่ 16 เม.ย.69(8) ไนโรบี - เมืองลิฟวิงสโตน (แซมเบีย) - ชมน้ำตกฝั่งวิคตอเรียฝั่งแซมเบีย - พักผ่อนในรีสอร์ท

เช้า รับประทานอาหารเช้า แบบกล่อง / นำท่านเดินทางสู่ สนามบิน ไนโรบี

07.30 น ออกเดินทางสู่ เมืองลิฟวิ่งสโตน ประเทศแซมเบีย โดยสายการบินเคนย่า แอร์เวย์ โดยเที่ยวบินที่ KQ792

09.45 น เดินทางถึง สนามบินลิฟวิ่งสโตน ประเทศแซมเบีย / หลังผ่านด่านตรวจคนเข้าเมืองและรับสัมภาระเรียบร้อยแล้ว นำท่านเดินทางเข้าสู่ ภัตตาคารอาหารกลางวัน

เที่ยง รับประทานอาหารกลางวัน ณ ภัตตาคาร

บ่าย **นำท่านเข้าสู่ อุทยานแห่งชาติน้ำตกวิคตอเรียฝั่งแซมเบีย นำท่านชม น้ำตกวิคตอเรีย (Victoria Fall) 1 ใน 7 สิ่งมหัศจรรย์ทางธรรม ชาติของโลก (Seven Natural Wonders of the World)** ซึ่งเกิดจากการเปลี่ยนระดับของแม่น้ำแซมบีซี (Zambezi River) ทั้งสาย ค้นพบโดย ด็อกเตอร์ลิฟวิ่งสโตน เมื่อปี ค.ศ.1855 ปัจจุบันเป็นพรมแดนธรรมชาติระหว่างซิมบับเว่ และแซมเบีย จากนั้นนำท่านสู่อุทยานแห่งชาติน้ำตกวิคตอเรียฝั่งแซมเบีย นำท่านชมน้ำตกที่สำคัญและสวยงามอีก 2 แห่งซึ่งอยู่ฝั่งแซมเบีย คือ น้ำตกอาร์มแชร์(**Armchair Falls**) ซึ่งเป็นจุดที่น้ำตกมี

ความสูงเป็นอันดับสอง รอง**จาก Rainbow Falls** สูงถึง 101 เมตร อีกแห่งหนึ่งคือ น้ำตก Eastern Cataract ซึ่งสวยงามไม่แพ้จุดอื่นๆ เช่นเดียวกันการเดินชมน้ำตกจะต้องเปียกจากละอองน้ำ และฝนที่อาจตกได้ตลอดทั้งปี เพราะฉะนั้น ควรเตรียมเสื้อกันฝนที่มีฮู้ด ร่ม ติดตัวไปด้วย และอย่าลืมถุงหรือกระเป๋ากันน้ำสำหรับกล้องต่างๆไป

ด้วย ได้เวลาอันสมควร นำท่านเดินทางเข้าสู่ โรงแรมที่พัก อิสระทุกท่านพักผ่อนตามอัธยาศัยภายในรีสอร์ท ผ่อนคลายกับบรรยากาศธรรมชาติแบบ แอฟริกัน ซึ่งมีสิ่งอำนวยความสะดวกมากมาย อาทิ สระว่ายน้ำ, สปา, เซาวน์น่า, และท่านสามารถเก็บภาพสัตว์ต่างๆ ภายในรีสอร์ทได้ตามอัธยาศัย อาทิ ม้าลาย, ยีราฟ, กวางชนิดต่างๆ (ไม่ควรเข้าใกล้สัตว์เหล่านี้เกินไป เพราะสัตว์เหล่านี้เป็นสัตว์ป่า ท่านอาจเกิดอันตรายได้หากสัตว์ตกใจ)

ค่ำ รับประทานอาหารค่ำ ณ ห้องอาหารของโรงแรม

พักที่ : Royal Livingstone Hotel , Avani Victoria Falls Resort, Radisson Blu Hotel / หรือเทียบเท่า

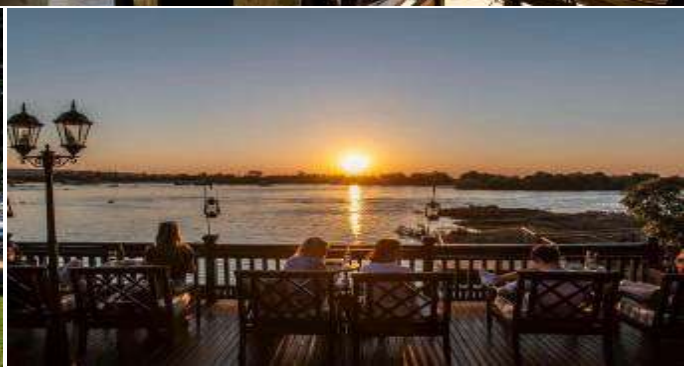

วันศุกร์ที่ 17 เม.ย.69(9) ลิฟวิ่งสโตน์ - สวนสิงโต (Walk with Lion) - เฮลิคอปเตอร์

***** พิเศษรวมค่าตั๋วเฮลิคอปเตอร์ นั่งชมวิว น้ำตกวิคตอเรีย *****

เช้า รับประทานอาหารเช้า ณ ห้องอาหารของโรงแรม

นำท่านเดินทางสู่ "สวนสิงโต" เปิดประสบการณ์ สุดพิเศษครั้งหนึ่งในชีวิตกับการสัมผัสสิงโตและการเดินกับสิงโตแบบใกล้ชิด ท่านสามารถเก็บภาพและประสบการณ์การเดินเล่นกับสิงโตได้อย่างเต็มที่ อิสระให้ท่านเก็บภาพความประทับใจตามอัธยาศัย ได้เวลาสมควร

พิเศษสุด...นำท่านโดยสารนั่งเฮลิคอปเตอร์ ชมความสวยงามของน้ำตกจากมุมสูงประมาณ 15 นาที ท่านจะได้ชมความสวยงาม และยิ่งใหญ่ของน้ำตกวิคตอเรีย(สิ่งมหัศจรรย์ทางธรรมชาติ) เป็นความทรงจำงดงามก่อนเดินทางกลับ **(รวมค่าตั๋วในราคาทัวร์แล้ว)**

เที่ยง รับประทานอาหารกลางวัน ณ ภัตตาคาร

บ่าย หลังอาหาร นำท่านเดินทางเข้าสู่ โรงแรมที่พัก อิสระทุกท่านพักผ่อนตามอัธยาศัยภายในรีสอร์ท ผ่อนคลายกับ

บรรยากาศธรรมชาติแบบ แอฟริกัน ซึ่งมีสิ่งอำนวยความสะดวกมากมาย อาทิ สระว่ายน้ำ, สปา, เซาวน์น่า, และท่านสามารถเก็บภาพสัตว์ต่างๆ ภายในรีสอร์ทได้ตามอัธยาศัย อาทิ ม้าลาย, ยีราฟ, กวางชนิดต่างๆ (ไม่ควรเข้าใกล้สัตว์เหล่านี้เกินไป เพราะสัตว์เหล่านี้เป็นสัตว์ป่า ท่านอาจเกิดอันตรายได้หากสัตว์ตกใจ)

ค่ำ รับประทานอาหารค่ำ ณ ห้องอาหารของโรงแรม

พักที่ : Royal Livingstone Hotel , Avani Victoria Falls Resort, Radisson Blu / หรือระดับใกล้เคียง

วันเสาร์ที่ 18 เม.ย.69 (10) ลิฟวิ่งสโตน (แซมเบีย) - บอทสวานา - อุทยานแห่งชาติโชเบ ล่องเรือชมแม่น้ำโชเบชมสัตว์นานาชนิด

เช้า รับประทานอาหารเช้า ณ ห้องอาหารของโรงแรม

ได้เวลาอันสมควร นำท่านเดินทางสู่ สาธารณรัฐบอสวานา (Botswana) (เดินทางประมาณ 2.30 ชั่วโมง) หลังผ่านพิธีการตรวจคนเข้าเมืองและผ่านพรมแดนแล้ว นำท่านเดินทางเข้าสู่ **เขตอุทยานแห่งชาติโชเบ (Chobe National Park)** เก็บสัมภาระภายในที่พักรีสอร์ทสุดหรู อุทยานแห่งชาติโชเบ (Chobe National Park) เป็นอุทยานแห่งชาติที่ดีที่สุด และได้รับความสนใจจากนักท่องเที่ยว เข้ามาท่องป่าดูสัตว์แบบซาฟารี มีพื้นที่ประมาณ 10,698 ตารางกิโลเมตร ซึ่งใหญ่เป็นอันดับ 3 ในประเทศบอสวานา เป็นแหล่งรวมฝูงสัตว์ใหญ่นานาชนิด เช่น ฝูงช้างป่าที่มีกว่า 60,000 เชือก, ฝูงควายป่า, ม้าลาย และสัตว์นักล่าอย่าง สิงโต, เสือดาว, เสือชีต้า และไฮยีน่าลายจุด สำหรับท่านที่ชื่นชอบการดูนก ที่นี่ยังเป็นแหล่งรวมนกนานาชนิด กว่า 450 สายพันธุ์ ซึ่งสัตว์ป่าที่นี่มีชีวิตอยู่อย่างอิสระเสรีตามธรรมชาติ

เที่ยง รับประทานอาหารกลางวัน ณ ห้องอาหารของลอดจ์

บ่าย นำท่านชมสัตว์ป่าในอีกรูปแบบ คือ การล่องเรือในแม่น้ำโชเบ (Boat Safari) (ใช้เวลาในการทำ Game Drive ทางน้ำประมาณ 3 ชั่วโมง) เพื่อดูวิถีชีวิตความเป็นอยู่ของสัตว์ป่านานาชนิด ที่มาดื่มน้ำในแม่น้ำโชเบ สัตว์ป่าที่สามารถเห็นได้มากในแถบนี้คือ ฮิปโป จระเข้ ช้าง และ นกกินปลานานาชนิด ให้ท่าน

ได้เก็บภาพความน่าประทับใจของสัตว์ป่านานาชนิดที่อาศัยในแม่น้ำโชเบ

ค่ำ รับประทานอาหารค่ำ ณ ภัตตาคารภายในลอดจ์

พักที่ : Cresta Mowana Lodge หรือที่พักระดับใกล้เคียง

วันอาทิตย์ที่ 19 เม.ย.69 (11) ท่องซาฟารียามเช้า - เมืองวิคตอเรีย ฟอลล์ (ซิมบับเว) ล่องเรือชมพระอาทิตย์ตก

05.30 นำท่านออกชมสัตว์ (Morning Game Drive) เก็บบรรยากาศยามเช้า **ท่องป่าซาฟารีชมสัตว์ที่ยิ่งใหญ่ทั้งห้าของทวีปแอฟริกาคือ สิงโต แรด ควาย ป่า ช้าง และเสือดาว** ไปจนถึงเพื่อนๆ ที่น่ารักอย่างยีราฟ ม้าลาย ฮิปโปโปเตมัส และนกนานาชนิด ท่องป่าซาฟารีดูสัตว์ด้วยรถจี๊บ รถแต่ละคันมีนายพรานหรือ Ranger ซึ่งเป็นทั้งคนขับรถและไกด์คอยแนะนำวิธีการชมสัตว์ให้ทราบ มีความอุดมสมบูรณ์ มีความเขียวชอุ่ม เป็นที่อยู่อาศัยของสัตว์นานาชนิด และแน่นอนหมายรวมถึง ผู้ยิ่งใหญ่ทั้งห้า (Big five) คือ ควายป่า ช้าง สิงโต แรด และเสือดาว ซึ่งถ้าได้เห็นครบก็ถือได้ว่าเป็นการชมสัตว์ที่สมบูรณ์ แต่ค่อนข้างเป็นไปได้ยาก เพราะสัตว์ที่นี่อยู่กันอย่างอิสระ ในป่าซึ่งเป็นป่าโปร่ง ป่าละเมาะ และทุ่งหญ้าสะวันนา จนถึงกึ่งทะเลทราย แอฟริกาใต้มีสัตว์ป่ากว่า 220 ชนิด ซึ่งสัตว์ป่ามีชีวิตอยู่อย่างอิสรเสรีตามธรรมชาติ ได้เวลาสมควรนำท่านเดินทางกลับที่พัก

เช้า รับประทานอาหารเช้า ณ โรงแรมที่พัก

จากนั้น อิสระทุกท่านพักผ่อนตามอัธยาศัยภายในรีสอร์ท ผ่อนคลายกับบรรยากาศธรรมชาติ ได้เวลาสมควรนำท่านเดินทางข้ามพรมแดนสู่ เมืองวิคตอเรียฟอลล์ **ประเทศซิมบับเว** (นำท่านผ่านพิธีตรวจคนเข้าเมือง)

เที่ยง รับประทานอาหารกลางวัน ณ ห้องอาหารภัตตาคาร

บ่าย หลังอาหาร นำท่านเดินทางสู่ จากนั้น นำท่านออกเดินทางสู่เข้าสู่โรงแรมที่พัก Victoria Falls Hotel / หรือที่พักเทียบเท่า อิสระทุกท่านพักผ่อนในรีสอร์ท บรรยากาศแบบผู้ดีอังกฤษ / ท่านสามารถใช้บริการสระว่ายน้ำหรือสปาภายในโรงแรมที่พักตามอัธยาศัย

15.30 น นำท่านล่องเรือเหนือลำน้ำแซมเบซี (Sundowner Cruise) ซึ่งเป็นแม่น้ำ ที่ใหญ่เป็นอันดับ 2 ของทวีปแอฟริกา ซึ่งไหลผ่าน 2 ประเทศ คือแซมเบียกับซิมบับเว ตัวแม่น้ำแซมเบซีนั้นใสสะอาดแม้ว่าจะดูสีคล้ำที่สำคัญมีสัตว์อันตรายอยู่หลายประเภท อาทิ จระเข้, ฮิปโป ตลอดสองฝั่งแม่น้ำที่เรือแล่นผ่านท่านจะได้เห็นธรรมชาติที่เป็นป่าใหญ่ มีทั้งต้นไม้ใหญ่น้อย และสัตว์ป่าโผล่มาให้เห็นเป็นครั้งคราวและพิเศษท่านจะได้ชมพระอาทิตย์ตกอันสวยงามจากบนเรือด้วย

ค่ำ รับประทานอาหารค่ำ ณ ภัตตาคาร BOMA Restaurant พร้อมโชว์พื้นเมืองแอฟริกัน อันสนุกสนานเร้าใจ

Menu: http://www.victoria-falls-safari-lodge.com/restaurant/1/TheBomaMenu.pdf#mid

ที่พัก: Victoria Falls Hotel / Mbano Manor Hotel Victoria Falls / หรือที่พักระดับใกล้เคียง

วันจันทร์ที่ 20 เม.ย.69 (12) เดินชมน้ำตกวิคตอเรีย ฝั่งซิมบับเว (สวยมาก) - สนามบิน

เช้า รับประทานอาหารเช้า ณ โรงแรมที่พัก

นำท่านชม น้ำตกวิคตอเรีย ฝั่งซิมบับเวน้ำตกนี้ตั้งอยู่ในอุทยานแห่งชาติน้ำตกวิคตอเรีย โดยมีแม่น้ำแซมเบซีเป็นต้นกำเนิดน้ำตกที่ยิ่งใหญ่นี้ถูกค้นพบโดยนักสำรวจชาวสก็อต ดอกเตอร์เดวิด ลิฟวิ่งสโตนเมื่อปี ค.ศ.1855 เป็นน้ำตกที่สูงที่สุดในโลก มีความสูงณจุดสูงสุดถึง 108 เมตร ตัวน้ำตกมีความกว้างถึง 1.7 กิโลเมตรในฤดูน้ำหลากซึ่งตรงกับช่วงเดือนมีนาคม – เมษายนจะมีปริมาณน้ำตกจากหน้าผาถึงนาที่ละกว่า 100 ล้านแกลลอนปัจจุบันได้รับการยกย่องจากองค์การยูเนสโก้ ให้เป็นหนึ่งในมรดกโลกและได้รับการยกย่องว่าเป็นหนึ่งในเจ็ดสิ่งมหัศจรรย์ทางธรรมชาติของโลกนำท่านชมจุดชมน้ำตกที่มีชื่อ 4 จุดที่ไม่ควรพลาด คือ

1. Devil's Cataract สวยสะใจ ละอองน้ำสาดกระเซ็นชุ่มฉ่ำ

2. Main Falls มีหน้ากว้างของแผงน้ำตกถึง 830 ม.

3. Horse Shoe Falls เป็นจุดที่ได้รับการยกย่องว่าสวยที่สุด ตัวน้ำตกมีรูปคล้ายเกือกม้ามีความสูงถึง 95 ม.

4. Rainbow Falls เป็นจุดที่น้ำตกมีความสูงที่สุดถึง 108 ม. ท่านจะได้สัมผัสความสวยงามและยิ่งใหญ่ของน้ำตกนี้อย่างใกล้ชิดการเดินชมน้ำตกจะต้องเปียกจากละอองน้ำ และฝนที่อาจตกได้ตลอดทั้งปีเพราะฉะนั้น ควรเตรียมเสื้อกันฝนที่มีฮู้ด ร่ม ติดตัวไปด้วย และอย่าลืมถุงหรือกระเป๋ากันน้ำสำหรับกล้องต่างๆไปด้วย

เที่ยง รับประทานอาหารกลางวัน ณ ภัตตาคาร

ได้เวลาอันสมควร นำท่านเดินทางสู่ ท่าอากาศยานวิคตอเรีย ฟอลส์

18.10 น. ออกเดินทางสู่ ท่าอากาศยานนานาชาติโจโม เคนยัตตา โดยสายการบินเคนย่า แอร์เวย์ เที่ยวบินที่ KQ 793

22.20 น เดินทางถึง สนามบินไนโรบี แวะเปลี่ยนเที่ยวบิน

23.59 น นำท่านออกเดินทางสู่ กรุงเทพฯ โดยสายการบินเคนย่า แอร์เวย์ เที่ยวบินที่ KQ 886

วันอังคารที่ 21 เม.ย.69 (13) สนามบินสุวรรณภูมิ

13.30 เดินทางกลับถึงกรุงเทพฯ โดยสวัสดิภาพ

****

บริษัทฯ...ขอสงวนสิทธิ์ในการเปลี่ยนแปลงรายการท่องเที่ยว กรณีที่เกิดเหตุจำเป็นสุดวิสัย อาทิ การล่าช้าของสายการบิน, การนัดหยุดงาน, ภัยธรรมชาติ, สภาพภูมิอากาศ, การก่อจลาจล, อุบัติเหตุและปัญหาการจราจร ฯลฯ ทั้งนี้จะคำนึงถึงผลประโยชน์และจะรักษาผลประโยชน์ของท่านไว้ให้มากที่สุด เนื่องจากการท่องเที่ยวนี้เป็นการชำระแบบเหมาจ่ายกับบริษัทตัวแทนในต่างประเทศ ท่านไม่สามารถที่จะเรียกร้องเงินคืน ในกรณีที่ท่านปฏิเสธหรือสละสิทธิ์ในการใช้บริการนั้นที่ทางทัวร์จัดให้ บริษัทฯจะไม่รับผิดชอบค่าใช้จ่ายที่เกิดขึ้นและจะไม่คืนเงินค่าทัวร์ที่ท่านชำระแล้ว หากท่านถูกปฏิเสธการเข้าเมือง อันเนื่องจากการกระทำที่ส่อไปในทางผิดกฎหมายหรือการหลบหนีเข้าเมือง ฯลฯ

อัตราค่าบริการ รวมค่าวีซ่า ทิปพนักงานขับรถ ไกด์ท้องถิ่น บริกรตลอดเส้นทาง				
วันเดินทาง	ผู้ใหญ่ พักห้องละ 2 ท่าน	เด็กอายุต่ำกว่า 12 ปี พักกับผู้ใหญ่ 1 ท่าน	เด็กอายุต่ำกว่า 12 ปี พักกับผู้ใหญ่ 2 ท่าน (เสริมเตียง)	พักเดี่ยว ท่านละ
09 – 21 เม.ย.69 "เทศกาลสงกรานต์"	289,900	289,900	289,900	79,900
(กรุณาสำรองที่นั่งล่วงหน้าก่อนการเดินทางอย่างน้อย 8 สัปดาห์ เพื่อความสะดวกในการยื่นวีซ่า)				
ประเทศแซมเบีย บอทสวานา และ ซิมบับเว ส่วนใหญ่ไม่มีห้องพักสามเตียง				

อัตราค่าบริการนี้รวม

1. ค่าตั๋วเครื่องบินไป-กลับ กรุงเทพฯ-ไนโรบี (ไนโรบี-ลิฟวิ่งสโตน์ // วิคตอเรีย ฟอลล์ -ไนโรบี)-กรุงเทพฯ (รวมค่าตั๋วภายในประเทศระหว่าง สนามบิน แอมโบเซลี – สนามบินมาไซ มาร่า)
2. ค่ารถซาฟารีปรับอากาศนำเที่ยวและยานพาหนะตามระบุไว้ในรายการ พร้อมคนขับรถที่ชำนาญ
3. โรงแรมที่พักตามระบุหรือเทียบเท่าในระดับเดียวกัน หากวันเข้าพักตรงกับงานเทศกาลเทรดแฟร์หรือการประชุมต่างๆ อันเป็นผลที่ทำให้ต้องมีการปรับเปลี่ยนย้ายเมือง โดยคำนึงถึงความเหมาะสมเป็นหลัก
4. ค่าธรรมเนียมในการยื่นวีซ่า ทางสถานทูตไม่คืนให้ท่านไม่ว่าท่านจะผ่านการพิจารณาหรือไม่ก็ตาม
5. ค่าอาหารที่ระบุในรายการ ให้ท่านได้เลิศรสกับอาหารท้องถิ่นในแต่ละประเทศ
6. ค่าบริการนำทัวร์โดยหัวหน้าทัวร์ผู้มีประสบการณ์นำเที่ยวให้ความรู้ และคอยดูแลอำนวยความสะดวกตลอดการเดินทาง
7. ค่าทิปคนพนักงานขับรถ, บริกรในรีสอร์ทและไกด์ท้องถิ่นตลอดเส้นทาง
8. ค่าพนักงานยกกระเป๋า ณ โรงแรมที่พักตลอดการเดินทาง(รวมค่าพนักงานยกกระเป๋าข้ามพรมแดนประเทศ)
9. ค่าประกันอุบัติเหตุในการเดินทางวงเงินท่านละ 2,000,000 บาท (ขึ้นอยู่กับเงื่อนไขกรมธรรม์) หากท่านอายุเกิน 75 ปี หรือไม่ได้เดินทางไปและกลับพร้อมกรุ๊ป ท่านต้องซื้อประกันเดี่ยวเพิ่ม

อัตราค่าบริการนี้ไม่รวม

1. ค่าใช้จ่ายส่วนตัว อาทิ ค่าโทรศัพท์ ค่าซักรีด ค่าเครื่องดื่มและอาหารนอกเหนือจากที่ระบุในรายการ
2. ค่าผกผันของภาษีน้ำมันที่ทางสายการบินแจ้งเปลี่ยนแปลงกะทันหัน
3. ค่าภาษีมูลค่าเพิ่ม 7 % และค่าภาษีหัก ณ ที่จ่าย 3 %
4. ค่าทิปหัวหน้าทัวร์ (1,300 บาท หากท่านประทับใจในการบริการ)

เงื่อนไขการสำรองที่นั่ง และการชำระเงิน

1. กรุณาจองล่วงหน้าพร้อมชำระงวดแรก 150,000 บาท ก่อนการเดินทาง พร้อมแฟกซ์สำเนาหน้าหนังสือเดินทาง Passport มายังบริษัท และค่าใช้จ่ายส่วนที่เหลือกรุณาชำระก่อนการเดินทางไม่น้อยกว่า 14 วัน มิฉะนั้นจะถือว่าท่านยกเลิกการเดินทาง
2. บริษัทฯ ขอสงวนสิทธิ์ยกเลิกการเดินทางก่อนล่วงหน้า 10 วัน ซึ่งจะเกิดขึ้นได้ก็ต่อเมื่อไม่สามารถทำกรุ๊ปได้อย่างน้อย 10 ท่าน และหรือ ผู้ร่วมเดินทางในคณะไม่สามารถผ่านการพิจารณาวีซ่าได้ครบ 20 ท่าน ซึ่งในกรณีนี้ ทางบริษัทฯ ยินดีคืนเงินให้ทั้งหมดหักค่าธรรมเนียมวีซ่า หรือจัดหาคณะทัวร์อื่นให้ ถ้าท่านต้องการ
3. บริษัทฯ ขอสงวนสิทธิ์ที่จะเปลี่ยนแปลงรายละเอียดบางประการในทัวร์นี้ เมื่อเกิดเหตุจำเป็น สุดวิสัย จนไม่อาจแก้ไขได้ และจะไม่รับผิดชอบใดๆ ในกรณีที่สูญหาย สูญเสียหรือได้รับบาดเจ็บ ที่นอกเหนือความ รับผิดชอบของหัวหน้าทัวร์ และเหตุสุดวิสัยบางประการเช่น การนัดหยุดงาน ภัยธรรมชาติ การจลาจล ต่างๆ
4. เนื่องจากรายการทัวร์นี้เป็นแบบเหมาจ่ายเบ็ดเสร็จ หากท่านสละสิทธิ์การใช้บริการใดๆตามรายการ หรือถูกปฏิเสธการเข้า และออกประเทศไม่ว่าในกรณีใดก็ตาม บริษัทฯ ขอสงวนสิทธิ์ไม่คืนเงินในทุกกรณี
5. เมื่อท่านได้ชำระเงินมัดจำหรือทั้งหมด ไม่ว่าจะเป็นการชำระผ่านตัวแทนของบริษัทฯ หรือชำระโดยตรงกับทางบริษัทฯ ทางบริษัทฯ จะขอถือว่าท่านรับทราบและยอมรับในเงื่อนไขต่างๆของบริษัทฯ ที่ได้ระบุไว้โดยทั้งหมด

หมายเหตุ

1. บริษัทฯ จะทำการยื่นวีซ่าของท่านก็ต่อเมื่อในคณะมีผู้สำรองที่นั่งครบ 15 ท่าน และได้รับคิวการตอบรับจากทางสถานทูต เนื่องจากบริษัทฯ จะต้องใช้เอกสารต่างๆที่เป็นกรุ๊ปในการยื่นวีซ่า อาทิ ตั๋วเครื่องบิน ห้องพักที่คอนเฟิร์ม ประกันการเดินทาง ฯลฯ ทางท่านจะต้องรอให้คณะครบ 10 ท่าน จึงจะสามารถยื่นวีซ่าให้กับทางท่านได้อย่างถูกต้อง
2. หากในช่วงที่ท่านเดินทางคิววีซ่ากรุ๊ปในการยื่นวีซ่าเต็ม ทางบริษัทต้องขอสงวนสิทธิ์ในการยื่นวีซ่าเดี่ยว ซึ่งทางท่านจะต้องเดินทางมายื่นวีซ่าด้วยตัวเอง ตามวัน และเวลานัดหมายจากทางสถานทูต โดยมีเจ้าหน้าที่ของบริษัทคอยดูแลและอำนวยความสะดวก
3. เอกสารต่างๆที่ใช้ในการยื่นวีซ่าท่องเที่ยวทวีปยุโรป ทางสถานทูตเป็นผู้กำหนดออกมา มิใช่บริษัททัวร์เป็นผู้กำหนด ท่านที่มีความประสงค์จะยื่นวีซ่าท่องเที่ยวทวีปยุโรป กรุณาจัดเตรียมเอกสารให้ถูกต้อง และครบถ้วนตามที่สถานทูตต้องการ เพราะจะมีผลต่อการพิจารณาวีซ่าของท่าน บริษัททัวร์เป็นแต่เพียงตัวกลาง และอำนวยความสะดวกในการยื่นวีซ่าเท่านั้น มิได้เป็นผู้พิจารณาว่าวีซ่าให้กับทางท่าน

4. **<u>กรณีวีซ่าที่ท่านยื่นไม่ผ่านการพิจารณา และคณะสามารถออกเดินทางได้ ท่านจะต้องเสียค่าใช้จ่ายจริงที่เกิดขึ้นดังต่อไปนี้</u>**
   - ค่าธรรมเนียมการยื่นวีซ่าและค่าดำเนินการ ทางสถานทูตจะไม่คืนค่าธรรมเนียมใดๆทั้งสิ้นแม้ว่าจะผ่านหรือไม่ผ่านการพิจารณา
   - ค่ามัดจำตั๋วเครื่องบิน หรือตั๋วเครื่องบินที่ออกมาจริง ณ วันยื่นวีซ่า ซึ่งตั๋วเป็นเอกสารที่สำคัญในการยื่นวีซ่า หากท่านไม่ผ่านการพิจารณา ตั๋วเครื่องบินถ้าออกตั๋วมาแล้วจะต้องทำการ REFUND โดยจะมีค่าธรรมเนียมที่ท่านต้องถูกหักบางส่วน และส่วนที่เหลือจะคืนให้ท่านภายใน 45-60 วัน (ตามกฎของแต่ละสายการบิน) ถ้ายังไม่ออกตั๋วท่านจะเสียแต่ค่ามัดจำตั๋วตามจริงเท่านั้น
   - ค่าห้องพักถ้าคณะออกเดินทางได้ และท่านไม่ผ่านการพิจารณาวีซ่า ตามกฎท่านจะต้องโดนค่ามัดจำห้องใน 2 คืนแรกของการเดินทางหากท่านไม่ปรากฏตัวตามวันที่เข้าพัก ทางโรงแรมจะต้องยึดค่าห้อง 100% ในทันที ทางบริษัทจะแจ้งให้ท่านทราบ และมีเอกสารชี้แจงให้ท่านเข้าใจ
5. หากท่านผ่านการพิจารณาวีซ่า แล้วยกเลิกการเดินทางทางบริษัทขอสงวนสิทธิ์ในการยึดค่าใช้จ่ายทั้งหมด 100%
6. ทางบริษัทเริ่มต้น และจบ การบริการ ที่สนามบินสุวรรณภูมิ กรณีท่านเดินทางมาจากต่างจังหวัด หรือต่างประเทศ และจะสำรองตั๋วเครื่องบิน หรือพาหนะอย่างหนึ่งอย่างใดที่ใช้ในการเดินทางมาสนามบิน ทางบริษัทจะไม่รับผิดชอบค่าใช้จ่ายในส่วนนี้ เพราะเป็นค่าใช้จ่ายที่นอกเหนือจากโปรแกรมการเดินทางของบริษัท ฉะนั้นท่านควรจะให้กรุ๊ป FINAL 100% ก่อนที่จะสำรองยานพาหนะ

<u>หมายเหตุ :</u>

- **ทางบริษัทเริ่มต้น และจบ การบริการ ที่สนามบินสุวรรณภูมิ** กรณีท่านเดินทางมาจากต่างจังหวัด หรือต่างประเทศ และจะสำรองตั๋วเครื่องบิน หรือพาหนะอย่างหนึ่งอย่างใดที่ใช้ในการเดินทางมาสนามบิน ทางบริษัทจะไม่รับผิดชอบค่าใช้จ่ายในส่วนนี้ เพราะเป็นค่าใช้จ่ายที่นอกเหนือจากโปรแกรมการเดินทางของบริษัท ฉะนั้นท่านควรจะให้กรุ๊ป FINAL 100% ก่อนที่จะสำรองยานพาหนะ
- กรณีท่านที่ประสงค์พักแบบห้องสามเตียง (Triple Room) หากทางโรงแรมที่พักไม่สามารถจัดห้องพักแบบสามเตียงได้ อาจต้องเป็นเตียงเสริมแทน หรือ อาจต้องแยกเป็นห้องสองเตียง 1 ห้องและห้องเตียงเดียว 1 ห้อง ซึ่งมีค่าใช้จ่ายสำหรับค่าห้องเดียวทั้งนี้ทางลูกค้าต้องเป็นผู้จ่ายค่าห้องเดียวเอง(ทางบริษัทฯ ขอแนะนำให้พักสองห้อง)
- รูปภาพใช้เพื่อการโฆษณาเท่านั้น

เงื่อนไขการยกเลิก

1. ยกเลิกก่อนการเดินทาง 40 วัน คืนค่าใช้จ่ายทั้งหมด ยกเว้นกรุ๊ปที่เดินทางช่วงวันหยุด หรือเทศกาลที่ต้องการันตีมัดจำกับสายการบิน หรือ กรุ๊ปที่มีการการันตีค่ามัดจำที่พักโดยตรงหรือโดยการผ่านตัวแทนในประเทศ หรือต่างประเทศ และไม่อาจขอคืนเงินได้
2. ยกเลิกก่อนการเดินทาง 20-39 วันขึ้นไป - เก็บค่าใช้จ่าย 50% ของราคาทัวร์
3. ยกเลิกก่อนการเดินทาง 1-19 วันขึ้นไป - เก็บค่าใช้จ่าย 100% ของราคาทัวร์

เอกสารที่ใช้ในการยื่นขอวีซ่า ETAVISA(เคนย่า, แซมเบีย, ซิมบับเว,บอทสวานา

1. หนังสือเดินทางที่เหลืออายุใช้งานไม่ต่ำกว่า 6 เดือน และมีหน้าพาสปอร์ตว่างอย่างน้อย 3 หน้า
2. รูปถ่ายสี (ต้องถ่ายไว้ไม่เกิน 6 เดือน ฉากหลังเป็นสีขาวเท่านั้น) 1.5 X 2.0 นิ้ว จำนวน 2 รูป
3. กรณีที่ท่านยกเลิกการเดินทางภายหลังจากได้วีซ่าแล้ว ทางบริษัทฯขอสงวนสิทธิ์ในการแจ้งสถานทูตยกเลิกวีซ่าของท่าน เนื่องจากการขอวีซ่าในแต่ละประเทศจะถูกบันทึกไว้เป็นสถิติในนามของบริษัทฯ
4. ทางสถานทูตจะรับพิจารณาเฉพาะท่านที่มีเอกสารพร้อมและมีความประสงค์ที่จะเดินทางไปท่องเที่ยวยังประเทศตามที่ระบุเท่านั้น การปฏิเสธวีซ่าอันเนื่องมาจากหลักฐานในการขอยื่นวีซ่าปลอมหรือผิดวัตถุประสงค์ในการยื่นขอวีซ่าท่องเที่ยว ทางบริษัทฯ ขอสงวนสิทธิ์ในการคืนเงิน โดยจะหักค่าใช้จ่ายที่เกิดขึ้นจริงและจะคืนให้ท่านหลังจากทัวร์ออกเดินทางภายใน 30 วัน โปรแกรมการเดินทางอาจเปลี่ยนแปลงได้ตามความเหมาะสม ทั้งนี้จะคำนึงถึงประโยชน์และความปลอดภัยของผู้เดินทางเป็นหลัก

****