



TOURPRO CO., LTD.

บริษัท ทัวร์โปร จำกัด

ใบอนุญาตเลขที่ 11/10854

(+66) 2 254 9338

tourpro.co@gmail.com

www.tourpro.co

LINE ID : @tourpro.co



1643/4 2nd Floor, Thai City Electric Building, New Petchburi Road, Makkasan, Ratchathewi, Bangkok 10400 Thailand

รหัสโปรแกรม 230809

Pro Guarantee QUALITY

Pro VIETNAM

พักรูดานัง 4 ดาวพรีเมียม 3 คืน

บริการอาหารครบทุกมื้อ ยกเว้น ขนมขาคอลลิเลือกซื้อบุฟเฟ่ต์เพิ่ม

ดานัง ฮอยอัน เกียวบานาฮิลล์เต็มวัน

Wow BBQ Restaurant

ราคาเริ่มต้น

9,999

FREE! แจกฟรี!! หมวก probookingcenter

เช็กอินแลนด์มาร์ค สะพานมังกร คาร์พดราคอน คาเฟ่แห่งใหม่ Son tra marine ล่องเรือกระดัง เกียวเมืองฮอยอัน สะพานญี่ปุ่น บ้านโบราณ เกียวบานาฮิลล์เต็มวัน เมืองเทพนิยาย เล่นสวนสนุก ชมสวนดอกไม้ ชมโชว์อลังการ

PVN22-VZ vietjetair 4วัน 3คืน เดินทาง กรกฎาคม 66 เป็นต้นไป

น้ำหนักกระเป๋า 20 กก.

ประกันอุบัติเหตุ

อาหารหลากหลายเมนู



TOURPRO CO., LTD.

บริษัท ทัวร์โปร จำกัด

ใบอนุญาตเลขที่ 11/10854

(+66) 2 254 9338

tourpro.co@gmail.com

www.tourpro.co

LINE ID : @tourpro.co



1643/4 2nd Floor, Thai City Electric Building, New Petchburi Road, Makkasan, Ratchathewi, Bangkok 10400 Thailand



VIETNAM

PVN22-VZ DANANG HOIAN BANAHILLS

DAY

4

NIGHT

3



เดินทางโดยสารการบิน vietjetair.com



Flight VZ962		Flight VZ963	
From	To	From	To
BANGKOK	DANANG	DANANG	BANGKOK
Departure Time		Departure Time	
15.50	BKK	18.10	DAD
Arrival Time		Arrival Time	
17.30	DAD	19.50	BKK



XIN CHÀO VIETNAM



สำคัญ การอ่านเงื่อนไขแบบท้ายโดยละเอียด



เพื่อประโยชน์สูงสุดของลูกค้าทุกท่าน หากชำระเงินแล้ว ทางบริษัทฯ จะถือว่าท่านยอมรับเงื่อนไขแล้วละไม่สามารถเปลี่ยนแปลงเงื่อนไขได้

รายการทัวร์สามารถสลับ ปรับเปลี่ยนหรืองดไปบางรายการ ได้ตามความเหมาะสม โดยไม่ต้องแจ้งให้ทราบล่วงหน้า

อันเนื่องมาจากสภาพอากาศ เหตุการณ์ทางธรรมชาติ เหตุการณ์เมือง สภาพการจราจร สายการบิน หรือ เหตุสุดวิสัยต่างๆ ทั้งนี้จะคำนึงถึงความปลอดภัย ความเป็นไปได้ และผลประโยชน์ของผู้เดินทางเป็นสำคัญ ทางผู้เดินทางจะไม่ฟ้องร้องใดๆ อันเนื่องมาจากได้รับทราบเงื่อนไขก่อนเดินทางแล้ว บริษัท ฯ ขอสงวนสิทธิ์เริ่มและจบการให้บริการที่ สนามบินต้นทางขาไปเท่านั้น



กรณีผู้เดินทางมาจากต่างจังหวัด หรือต่างประเทศ และจะทำการสำรองตั๋วเครื่องบินหรือยานพาหนะอื่นๆ เพื่อใช้ในการเดินทางไปและกลับ ณ สนามบิน ทางบริษัทฯ จะไม่รับผิดชอบค่าใช้จ่ายเนื่องจาก เป็นค่าใช้จ่ายที่นอกเหนือจากโปรแกรมทัวร์



TOURPRO CO., LTD.

บริษัท ทัวร์โปร จำกัด

ใบอนุญาตเลขที่ 11/10854

(+66) 2 254 9338

tourpro.co@gmail.com

www.tourpro.co

LINE ID : @tourpro.co



1643/4 2nd Floor, Thai City Electric Building, New Petchburi Road, Makkasan, Ratchathewi, Bangkok 10400 Thailand

อัตราค่าบริการ

กำหนดการ	ราคาต่อท่าน พักห้องละ 2-3 ท่าน		พักเดี่ยวเพิ่ม
	OPTION A	OPTION B	
27-30 กรกฎาคม 2566	12,999.-	13,589.-	3,500.-
28-31 กรกฎาคม 2566	12,999.-	13,589.-	3,500.-
29กรกฎาคม-01สิงหาคม 2566	12,999.-	13,589.-	3,500.-
30กรกฎาคม-02สิงหาคม 2566	12,999.-	13,589.-	3,500.-
31กรกฎาคม-03สิงหาคม 2566	11,999.-	12,589.-	3,500.-
01-04 สิงหาคม 2566	11,999.-	12,589.-	3,500.-
14-17 กันยายน 2566	10,999.-	11,589.-	3,500.-
20-23 กันยายน 2566	9,999.-	10,589.-	3,500.-
09-12 ตุลาคม 2566	10,999.-	11,589.-	3,500.-
10-13 ตุลาคม 2566	12,999.-	13,589.-	3,500.-
13-16 ตุลาคม 2566	12,999.-	13,589.-	3,500.-
20-23 ตุลาคม 2566	12,999.-	13,589.-	3,500.-
22-25 ตุลาคม 2566	12,999.-	13,589.-	3,500.-

ราคาเด็กอายุไม่ถึง 2 ปี ณ วันเดินทางไปและกลับ (INFANT) ท่านละ 4,900 บาท (ไม่มีที่นั่งบนเครื่องบิน)

อัตรานี้ ไม่รวมค่าทิปคนขับรถ และโค้ดท้องถิ่นตามธรรมเนียม

(ชำระทุกท่านยกเว้น การกอายุไม่เกิน 2 ปี)

ขอเก็บค่าทิปคนขับรถ และโค้ดท้องถิ่น ณ สนามบินวันเช็คอิน

ท่านละ 1,500 บาท ต่อท่าน/ทริป

ส่วนค่าทิปหัวหน้าทัวร์ที่ดูแลจากเมืองไทย ขึ้นอยู่กับความพึงพอใจของท่าน

เนื่องจากตัวโดยสารเป็นแบบหมุ่คณะ ไม่สามารถอัพเกรดที่นั่ง หรือเลื่อนการเดินทางได้ อัตราค่าบริการข้างต้น
คำนวณจากภาณิน้ำมัน ณ วันที่ 23 มิถุนายน 2566 ในกรณีที่มีการประกาศปรับราคาภาณิน้ำมันขึ้น
จากสายการบิน ทางบริษัทขอสงวนสิทธิ์ในการเก็บค่าบริการเพิ่มเติม



TOURPRO CO., LTD.

บริษัท ทัวร์โปร จำกัด

ใบอนุญาตเลขที่ 11/10854

(+66) 2 254 9338

tourpro.co@gmail.com

www.tourpro.co

LINE ID : @tourpro.co



1643/4 2nd Floor, Thai City Electric Building, New Petchburi Road, Makkasan, Ratchathewi, Bangkok 10400 Thailand

DAY 1

สนามบินสุวรรณภูมิ (กรุงเทพ)-สนามบินดานัง-สะพานมังกร-สะพานแห่งความรัก-คาร์ฟดราก้อน



บินตรง



น้ำหนักกระเป๋า
20 KG/ท่าน

คณะพร้อมกันที่สนามบิน

สนามบินสุวรรณภูมิ

อาคาร **ผู้โดยสารขาออก** เคาน์เตอร์ **VIETJET AIR**

เวลา **12.30 น.** เที่ยวบิน **VZ962**

ท่านจะพบกับเจ้าหน้าที่ส่งทิวอร์และหัวหน้าทิวอร์ของ คอยให้บริการบริการต้อนรับท่านอย่างอบอุ่นแจกเอกสารการเดินทาง และอำนวยความสะดวกท่านคณะเช็คอินและโหลดสัมภาระ

vietjet air



15.50 น.



17.30 น.

กรุงเทพฯ

นำท่านเดินทางสู่เมืองดานัง (ใช้เวลาเดินทางประมาณ 1.40 ชั่วโมง)

ดานัง

เวลาท้องถิ่นประเทศเวียดนามเหมือนกับเวลาท้องถิ่นประเทศไทย





TOURPRO CO., LTD.

บริษัท ทัวร์โปร จำกัด

ใบอนุญาตเลขที่ 11/10854

(+66) 2 254 9338

tourpro.co@gmail.com

www.tourpro.co

LINE ID : @tourpro.co



1643/4 2nd Floor, Thai City Electric Building, New Petchburi Road, Makkasan, Ratchathewi, Bangkok 10400 Thailand



LOVE BRIDGE

นำท่านเดินทางชม สะพานมังกร

สัญลักษณ์แห่งใหม่ของเมืองดานังที่สร้างขึ้นในโอกาสครบรอบ 38ปีที่เมืองดานังได้รับอิสรภาพเป็นสถานที่ที่นักท่องเที่ยวส่วนใหญ่ที่มาเมืองดานัง ต้องแวะชมความสวยงาม

ใกล้กับสะพานมังกรแวะชม **คาร์พดราท็อน**

มังกรทองเป็นสัตว์ในตำนานที่พ่นน้ำจากปากเป็นอนุสาวรีย์ต้อนรับแขกบ้านแขกเมืองที่มาเมืองดานัง

จากนั้นแวะชมความสวยงามของ **สะพานแห่งความรัก** เป็นสะพานที่คู่รักนิยมมาเขียนชื่อพร้อมคล้องกุญแจ

รับประทานอาหารเย็น #ภัตตาคาร 

ที่พักคืนที่ 1

GRAND SEA HOTEL
หรือเทียบเท่าระดับ 4 ดาว

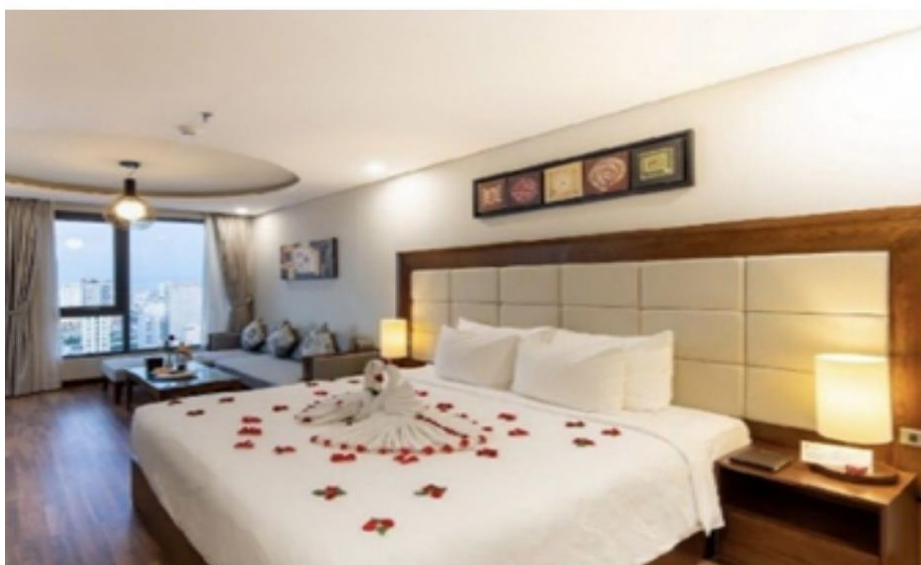



TOURPRO CO., LTD.

บริษัท ทัวร์โปร จำกัด

ใบอนุญาตเลขที่ 11/10654

(+66) 2 254 9338

tourpro.co@gmail.com

www.tourpro.co

LINE ID : @tourpro.co



1643/4 2nd Floor, Thai City Electric Building, New Petchburi Road, Makkasan, Ratchathewi, Bangkok 10400 Thailand

DAY 2

เมืองดานัง-บานาฮิลล์-นั่งกระเช้าลอยฟ้าสู่ยอดเขาบานาฮิลล์
สะพานโกเดินบริดจ์-สวนดอกไม้-นั่งรถราง-ชมอุโมงค์เก็บไวน์
ร้านหยกอำมรมณี



B

-

D



รับประทานอาหารเช้า #ห้องอาหารโรงแรม

นั่งกระเช้าไฟฟ้า

ที่ยาวที่สุดในโลก

ขึ้นยอดเขานบนบานาฮิลล์



BANAHILLS

หมู่บ้านฝรั่งเศส

เมืองฝรั่งเศสในเวียดนามอันแสนสวยในหุบเขาสูงที่มี
อากาศดีประมาณ 10 กว่าองศา ภูเขาแห่งนี้ประกอบไปด้วย
สถานที่ท่องเที่ยว รีสอร์ท โรงแรม และสวนสนุก

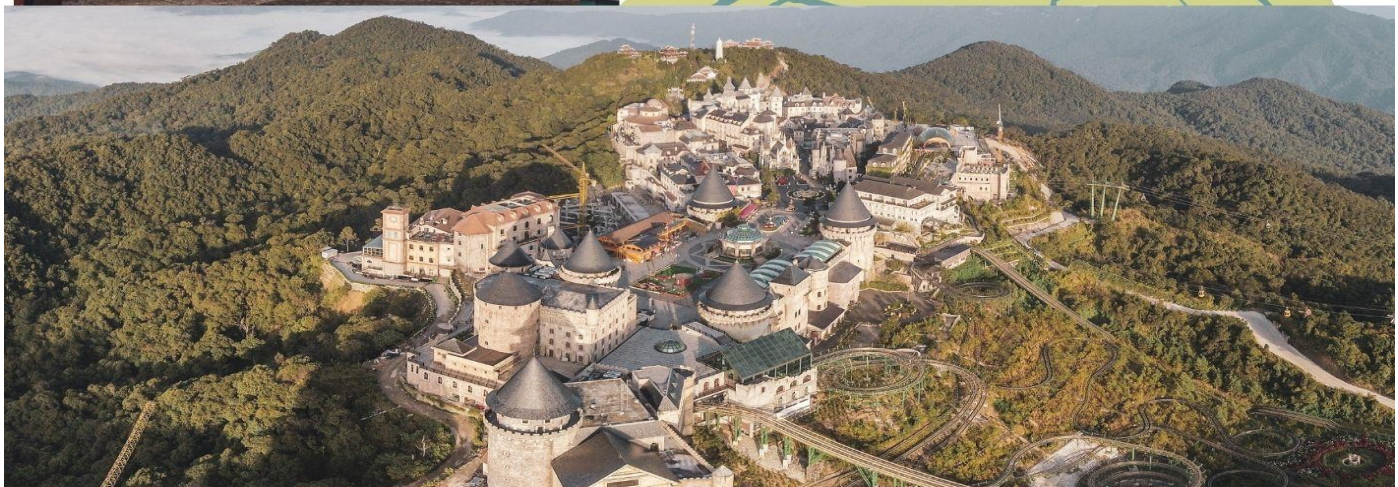



TOURPRO CO., LTD.

บริษัท ทัวร์โปร จำกัด

ใบอนุญาตเลขที่ 11/10654

(+66) 2 254 9338

tourpro.co@gmail.com

www.tourpro.co

LINE ID : @tourpro.co



1643/4 2nd Floor, Thai City Electric Building, New Petchburi Road, Makkasan, Ratchathewi, Bangkok 10400 Thailand



GOLDEN BRIDGE

GOLDEN BRIDGE สะพานมือสีทอง

อิสระให้ท่านชมวิวกว้างทัศนียภาพบริเวณสะพานโกลเด้นบริดจ์(สะพานมือสีทอง) เป็นสถานที่ท่องเที่ยวที่ตั้งโดดเด่น เป็นเอกลักษณ์อย่างสวยงาม จุดเด่นของสะพานนี้คือสะพานถูกทอดผ่านอุ้งมือหินขนาดยักษ์สองมือ ผู้ ออกแบบจะทำให้รู้สึกราวกับว่ากำลังเดินอยู่บนเส้นด้ายสีทองที่ทอดอยู่ในหัตถ์ของเทพ

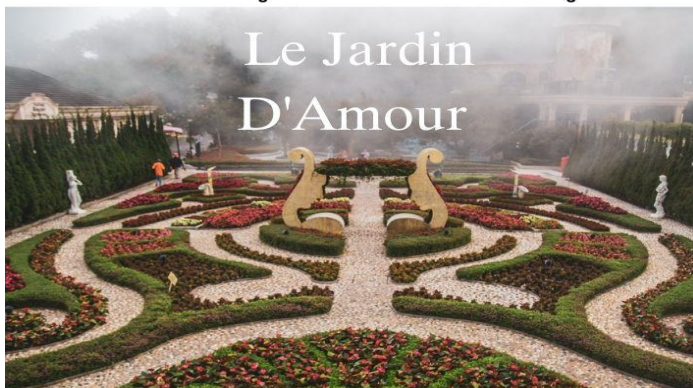

Le Jardin D'Amour

สวนดอกไม้สไตล์ฝรั่งเศส

Le Jardin D'Amour

มีดอกไม้หลากหลายพันธุ์ ถูกจัดเป็นสัดส่วนอย่างสวยงาม มีมุมถ่ายรูปน่ารักๆ ให้ท่านได้เลือกถ่ายภาพอย่างจุใจ



นั่งรถรางAlpine coaster

รถราง เครื่องเล่นขึ้นชื่อของประเทศเวียดนาม เป็นรถไฟเหาะขนาดเล็ก เป็นรถไฟเหาะที่บังคับด้วยมือ จะไปช้าหรือเร็วขึ้นอยู่กับการควบคุมของเราเอง

การเล่นรถไฟเหาะไม่อนุญาตให้นำกล้อง หรือมือถือ ขึ้นมาถ่ายภาพ ทางเจ้าหน้าที่จะมีจุดบริการถ่ายภาพ 2 จุด ท่านสามารถเลือกซื้อภาพตนเองไว้เป็นที่ระลึก ได้ในราคาประมาณ 50,000-60,000 ดอง ณ จุดบริการนักท่องเที่ยว



กลางวัน เพื่อไม่เป็นการรบกวนเวลาของท่าน **อิสระอาหารกลางวันตามอัธยาศัย**

A

OPTION : A

มีโถงดีและหิวหน้าทัวร์แนะนำร้านอาหารให้กับทุกท่าน

B

OPTION : B

หากต้องการรับประทานอาหารบุฟเฟต์นานาชาติด้านบนบานาฮิลล์ ต้องจองล่วงหน้าเท่านั้น ค่าอาหารรวมค่าบริการท่านละ 590 บาท



FANTASY PARK

สวนสนุกแฟนตาซี

เครื่องเล่นในสวนสนุกของบานาฮิลล์มีหลากหลายรูปแบบให้ท่านเลือก อาทิเช่น โรงภาพยนตร์ 4D, โลกของไดโนเสาร์, รถไฟเหาะแมงมุมที่ชวนให้ทุกท่านระทึกขวัญไปกับเครื่องเล่น: รถราง, บ้านผีสิงและอื่นๆอีกมากมาย นอกจากนี้ยังมีร้านช้อปปิ้งให้ท่านได้เลือกซื้อของที่ระลึกภายในสวนสนุกตามอัธยาศัย

ราคาทัวร์รวมค่าเครื่องเล่น
ภายในสวนสนุกทุกเครื่องเล่น
(ยกเว้นพิพิธภัณฑ์หุ่นขี้ผึ้ง และ
เครื่องเล่นที่ใช้ระบบหยอดเหรียญ)





TOURPRO CO., LTD.

บริษัท ทัวร์โปร จำกัด

ใบอนุญาตเลขที่ 11/10654

(+66) 2 254 9338

tourpro.co@gmail.com

www.tourpro.co

LINE ID : @tourpro.co



1643/4 2nd Floor, Thai City Electric Building, New Petchburi Road, Makkasan, Ratchathewi, Bangkok 10400 Thailand

อุโมงค์ไวน์ - Bar Debay

อุโมงค์เก็บไวน์ บนยอดเขาบานาฮิลล์ เป็นสถานที่เก็บไวน์ที่มีความลึกลงไปถึง 100 เมตร ภายในอุโมงค์จะมีอุณหภูมิที่ 16 - 20 องศา เป็นอุณหภูมิที่ดีสำหรับการบ่มไวน์ สถานที่แห่งนี้ถูกออกแบบโดยสถาปนิกชาวฝรั่งเศส

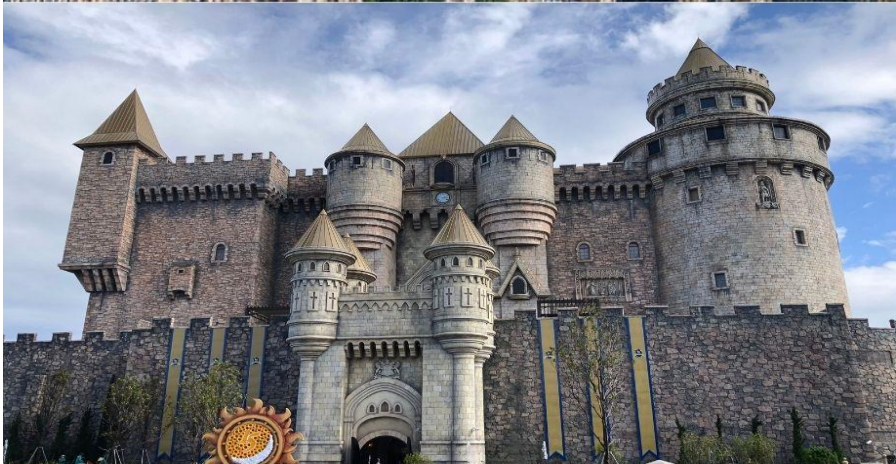

จากนั้นนำทุกท่านนั่งกระเช้าลอยฟ้าลงจากบานาฮิลล์ พาท่าน **อิสระช้อปปิ้งร้านหยกและอัญมณี** ให้ท่านเลือกซื้อและชมตามอัธยาศัย



รับประทานอาหารเย็น #ภัตตาคาร เมนูพิเศษ!! กุ้งมังกร โต๊ะละ 1 ตัว



ที่พักคืนที่ 2

GRAND SEA HOTEL
หรือเทียบเท่าระดับ 4 ดาว





TOURPRO CO., LTD.

บริษัท ทัวร์โปร จำกัด

ใบอนุญาตเลขที่ 11/10854

(+66) 2 254 9338

tourpro.co@gmail.com

www.tourpro.co

LINE ID : @tourpro.co



1643/4 2nd Floor, Thai City Electric Building, New Petchburi Road, Makkasan, Ratchathewi, Bangkok 10400 Thailand

DAY 3

เมืองฮอยอัน-หมู่บ้านแกะสลักหินอ่อน-ล่องเรือกระดิ่ง-เที่ยวเมืองมรดกโลก ย่านการค้า ฮอยอัน -วัดกวางตุ๋ง-พิพิธภัณฑ์ประวัติศาสตร์



B

L

D



รับประทานอาหารเช้า #ห้องอาหารโรงแรม

HOIAN



ออกเดินทางสู่เมืองฮอยอัน

ระหว่างทางแวะชมหมู่บ้านแกะสลักหินอ่อน จากนั้นนำท่านสู่หมู่บ้านกิมทาน ให้ท่านสัมผัสกับประสบการณ์น้ำตื้นเต็นท์ สนุกไปกับกิจกรรมล่องเรือกระดิ่ง ระหว่างที่ล่องเรือกระดิ่ง ชาวบ้านที่นี่จะมีการขับร้องเพลงพื้นเมือง และนำไม้พายเรือมาเคาะเพื่อประกอบเป็นจังหวะดนตรี (ค่าทิปสำหรับคนพายเรือกระดิ่ง ท่านละ 50 บาท หรือแล้วแต่ท่านพึงพอใจ ไม่รวมในค่าทัวร์)

CAM THANH VILLAGE

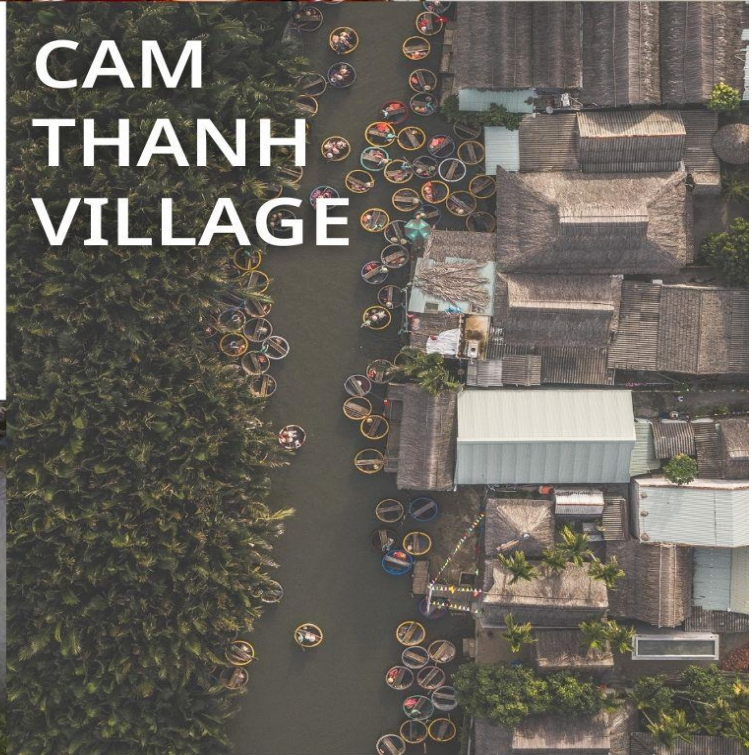
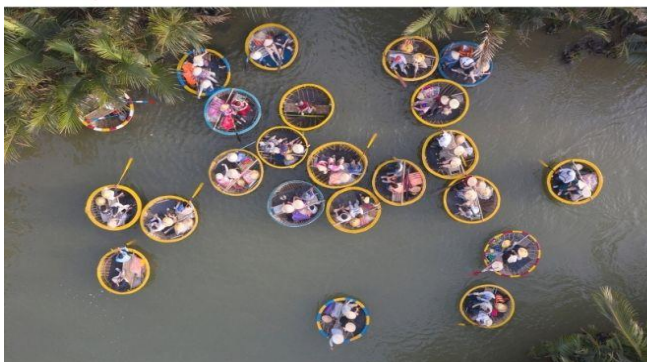



TOURPRO CO., LTD.

บริษัท ทัวร์โปร จำกัด

ใบอนุญาตเลขที่ 11/10654

(+66) 2 254 9338

tourpro.co@gmail.com

www.tourpro.co

LINE ID : @tourpro.co



1643/4 2nd Floor, Thai City Electric Building, New Petchburi Road, Makkasan, Ratchathewi, Bangkok 10400 Thailand

HOIAN



รับประทานอาหารกลางวัน #ภัตตาคาร



นำท่านเที่ยวชมเมืองมรดกโลกฮอยอัน เมืองที่มีศิลปะและวัฒนธรรมไม่ซ้ำกันที่ใด ชมย่านการค้าเมืองท่าค้าขายสมัยโบราณ แล้วขอพรวัดกวางตุ๋ง ภายในจะมีองค์กวนอู ให้ท่านเคารพนับถือ เพื่อความเป็นสิริมงคล นำท่านชมพิพิธภัณฑ์ประวัติศาสตร์ สะพานญี่ปุ่น ต่อด้วยการช้อปปิ้งสินค้าพื้นเมือง เช่น ภาพผ้าปักมืออันวิจิตร โคมไฟซึ่งเป็นสัญลักษณ์เมืองฮอยอัน เสื้อปักกระเป๋ापัก ผ้าพันคอ ตะเกียบไม้แกะสลัก ชุดอ่าวหย่าย (ชุดประจำชาติเวียดนาม)



รับประทานอาหารเย็น #BBQ KOREA



ที่พักคืนที่ 3



GRAND SEA HOTEL
หรือเทียบเท่าระดับ 4 ดาว



TOURPRO CO., LTD.

บริษัท ทัวร์โปร จำกัด

ใบอนุญาตเลขที่ 11/10654

(+66) 2 254 9338

tourpro.co@gmail.com

www.tourpro.co

LINE ID : @tourpro.co



1643/4 2nd Floor, Thai City Electric Building, New Petchburi Road, Makkasan, Ratchathewi, Bangkok 10400 Thailand

DAY 4

หาดหมิแคว-วัดสิงห์อึ้ง เจ้าแม่กวนอิม-ร้านผ้าไหม-Café son tra marina-ตลาดฮาน-สนามบิณฑาบัง-สนามบิณฑุวรรณภูมิ (กรุงเทพ)

B | L | บัณฑิต

รับประทานอาหารเช้า #ห้องอาหารโรงแรม

My Khe Beach



นำท่านเดินทางสู่ **หาดหมิแคว** เป็นชายหาดที่มีชื่อเสียงที่สุดในเมืองดานัง ให้ท่านถ่ายรูปตามอรัยาศัย จากนั้นนำท่านเยี่ยมชม **ร้านผ้าไหม** ของประเทศเวียดนาม ให้ท่านเลือกซื้อสินค้าตามอรัยาศัย จากนั้นนำท่านสักการะ**องค์เจ้าแม่กวนอิม ณ วัดสิงห์อึ้ง** ซึ่งตั้งอยู่แหลมเซินจ๋า เป็นวัดที่ใหญ่ที่สุดของเมืองดานัง เป็นสถานที่ศักดิ์สิทธิ์ ที่รวบรวมความเชื่อและความศรัทธาของชาวเวียดนามนอกจากนี้ยังมีรูปปั้นเจ้าแม่กวนอิมที่มีความสูงถึง 67 เมตร กว้าง 35 เมตร ตั้งอยู่บนฐานดอกบัว ยืนหันหลังให้ภูเขาและหันหน้าออกทะเลตามความเชื่อท่านจะคอยปกป้องคุ้มครองชาวประมงที่ออกไปหาปลานอกชายฝั่งและยังเป็นจุดชมวิวที่สวยงามของเมืองดานัง





TOURPRO CO., LTD.

บริษัท ทัวร์โปร จำกัด

ใบอนุญาตเลขที่ 11/10654

(+66) 2 254 9338

tourpro.co@gmail.com

www.tourpro.co

LINE ID : @tourpro.co



1643/4 2nd Floor, Thai City Electric Building, New Petchburi Road, Makkasan, Ratchathewi, Bangkok 10400 Thailand

Linh Ung Temple



จากนั้นนำท่านเดินทางสู่ **Cafe' Son tra marina** เป็นคาเฟ่ริมทะเลแห่งใหม่ของเมืองดานัง ให้ท่านอิสระเลือกซื้อขนมและเครื่องดื่ม อิสระให้ถ่ายภาพตามอัธยาศัย (ราคาทัวร์ไม่รวมค่าเครื่องดื่มและขนมต่างๆ)

กรณี Cafe' ปิด หรือไม่พร้อมให้บริการ ขอสงวนสิทธิ์นำท่านเดินทางสู่ร้านอาหารแห่งใหม่แทนโดยไม่ต้องแจ้งให้ทราบล่วงหน้า



รับประทานอาหารกลางวัน #ภัตตาคาร



TOURPRO CO., LTD.

บริษัท ทัวร์โปร จำกัด

ใบอนุญาตเลขที่ 11/10654

(+66) 2 254 9338

tourpro.co@gmail.com

www.tourpro.co

LINE ID : @tourpro.co



1643/4 2nd Floor, Thai City Electric Building, New Petchburi Road, Makkasan, Ratchathewi, Bangkok 10400 Thailand

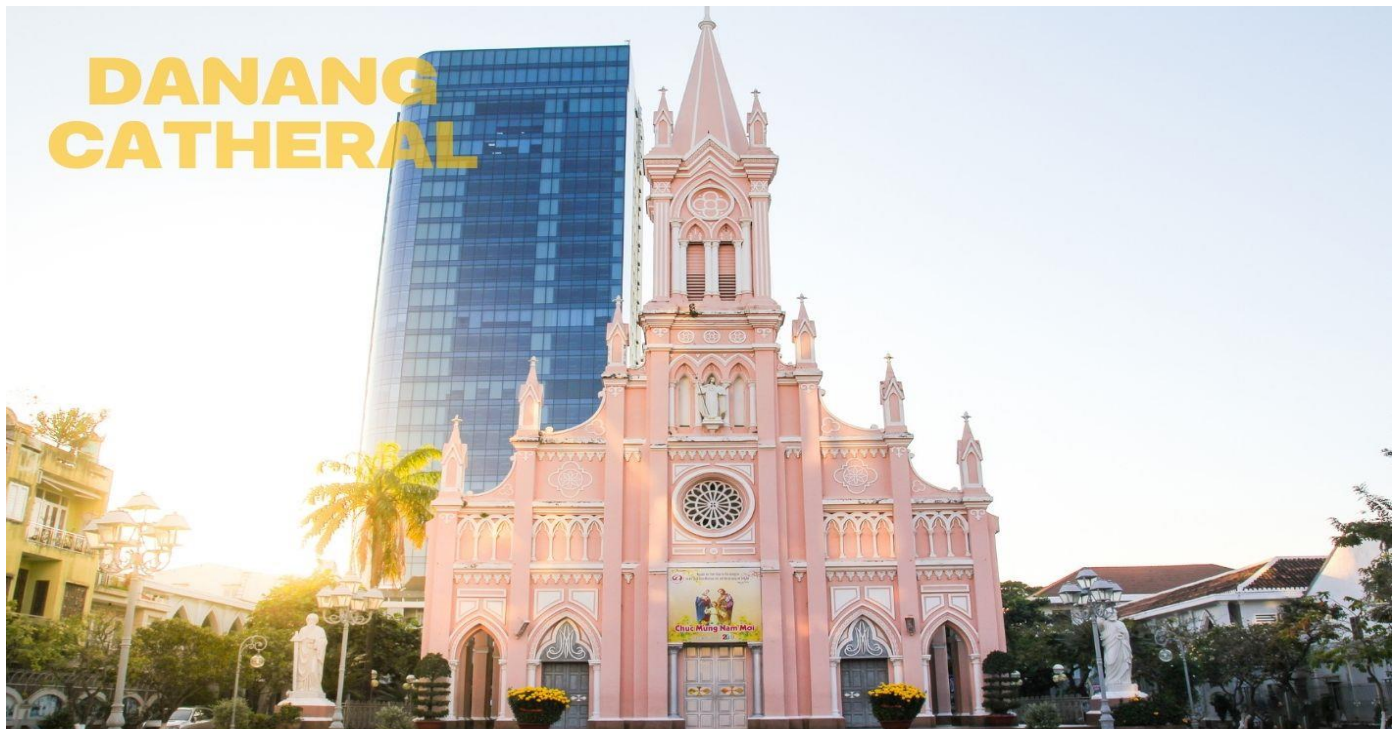

DANANG CATHEDRAL โบสถ์คริสต์ดานัง

โบสถ์คริสต์สีชมพูสุดไฮตั้งอยู่ใจกลางเมืองดานัง สร้างขึ้นปี พ.ศ.2466 สมัยที่ตกเป็นอาณานิคมของฝรั่งเศส

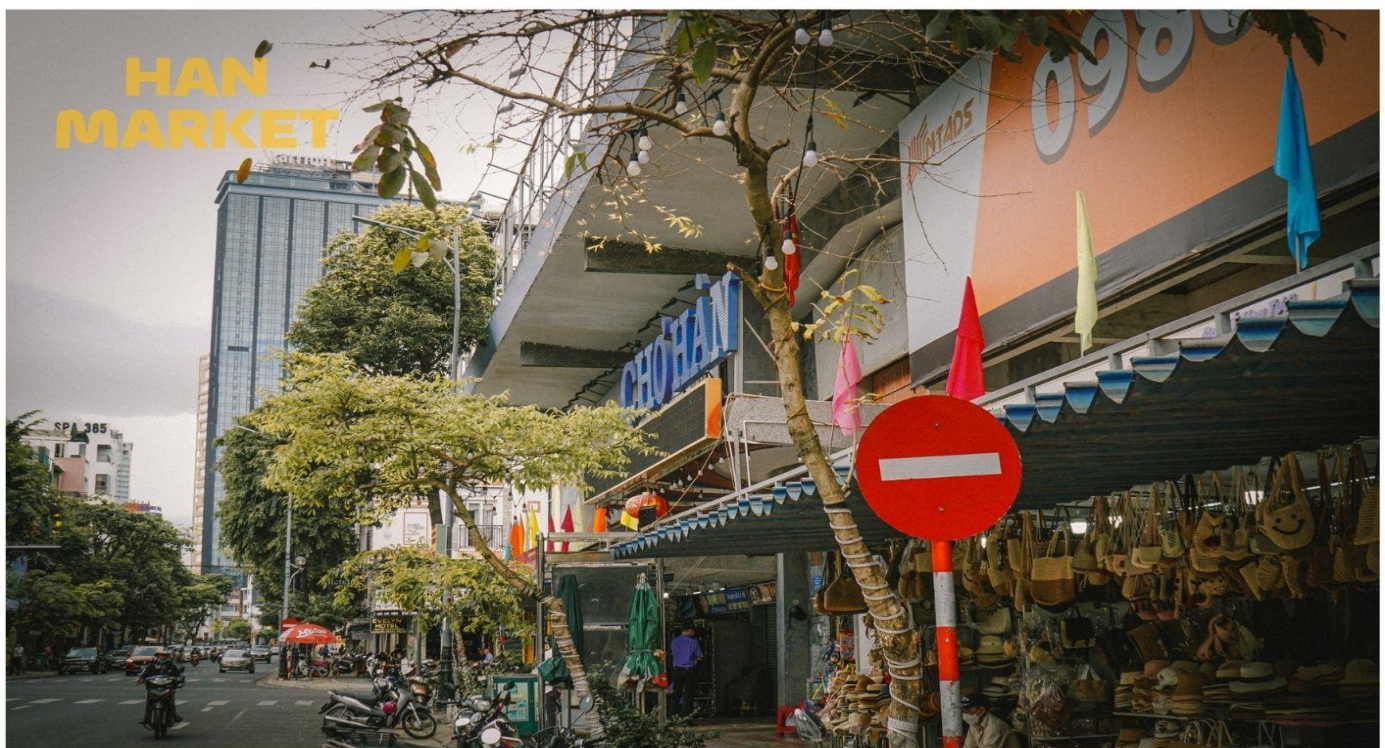

เป็นตลาดที่รวบรวมสินค้ามากมายเป็นที่นิยมทั้งชาวเวียดนามและชาวไทย อาทิ เสื้อเวียดนาม หมวก รองเท้า กระเป๋า สินค้าพื้นเมือง โคมไฟ ผ้าปัก กระเป๋าปัก ตะเคียบไม้แกะสลัก ฯลฯ ให้ท่านอิสระช้อปปิ้ง



TOURPRO CO., LTD.

บริษัท ทัวร์โปร จำกัด

ใบอนุญาตเลขที่ 11/10854

(+66) 2 254 9338

tourpro.co@gmail.com

www.tourpro.co

LINE ID : @tourpro.co



1643/4 2nd Floor, Thai City Electric Building, New Petchburi Road, Makkasan, Ratchathewi, Bangkok 10400 Thailand

อาหารเย็น
#บริการขนมปังเวียดนาม
ให้ทุกท่าน ท่านละ 1 ชิ้น



ปังหมู

ได้เวลาอันสมควร นำทุกท่านเดินทางสู่ สนามบินดานัง



18.10 น.



19.50 น.



ดานัง นำท่านเดินทางกลับสู่กรุงเทพฯ (ใช้เวลาเดินทางประมาณ 1.40 ชั่วโมง) กรุงเทพฯ



สนามบินสุวรรณภูมิ

อัตรานี้ ไม่รวมค่าทิปคนขับรถ และโค้ดท้องถิ่นตามธรรมเนียม
(ชำระทุกท่าน ยกเว้น ทารกอายุไม่เกิน 2 ปี)

ขอเก็บค่าทิปคนขับรถ และโค้ดท้องถิ่น ณ สนามบินวันเชคอื่น
ท่านละ 1,500 บาท ต่อท่าน/ทริป

ส่วนค่าทิปหัวหน้าทัวร์ที่ดูแลจากเมืองไทย ขึ้นอยู่กับความพึงพอใจของท่าน



TOURPRO CO., LTD.

บริษัท ทัวร์โปร จำกัด

ใบอนุญาตเลขที่ 11/10854

(+66) 2 254 9338

tourpro.co@gmail.com

www.tourpro.co

LINE ID : @tourpro.co



1643/4 2nd Floor, Thai City Electric Building, New Petchburi Road, Makkasan, Ratchathewi, Bangkok 10400 Thailand

✓ ข้อความสำคัญ กรุณาอ่านโดยละเอียด

- **กรณีต้องการตัดกรุ๊ปส่วนตัว** หากผู้เดินทางเป็น นักเรียน นักศึกษา ครู หมอ พยาบาล ทหาร ไอที ธุรกิจขายตรง (เครื่องสำอาง) **กรุณาแจ้งรายละเอียดเพิ่มเติมกับบริษัทฯโดยละเอียด โดยมีค่าใช้จ่ายเพิ่ม 30 USD/ ลูกทัวร์ 1 ท่าน** หากท่านไม่แจ้งตามข้อเท็จจริง มีค่าปรับ 50 USD/ ลูกทัวร์ 1 ท่าน
- **อัตราค่าบริการนี้สำหรับผู้ถือหนังสือเดินทางสัญชาติไทยเท่านั้น** กรณีถือหนังสือเดินทางต่างชาติ **บริษัทฯขอสงวนสิทธิ์เรียกเก็บค่าธรรมเนียมเพิ่มเติม 100 USD/ลูกทัวร์ 1 ท่าน**
- **ทัวร์นี้มีจุดประสงค์เพื่อเดินทางท่องเที่ยวเป็นหมู่คณะเท่านั้น** หากต้องการแยกตัวออกจากคณะ **โดยไม่ลงร้านช้อปปิ้งใดๆ** บริษัทฯขอสงวนสิทธิ์ คิดค่าดำเนินการ 10 USD/ลูกทัวร์ 1 ท่าน/ร้าน กรณีแยกท่องเที่ยวออกจากคณะ **คิดค่าบริการเป็นเงิน 20 USD/ลูกทัวร์ 1 ท่าน/วัน หากท่านใดไม่เข้าร้านดังกล่าว** ต้องชำระค่าทัวร์เพิ่มเนื่องจากมีผลต่อราคาทัวร์ ทางบริษัทฯจะขอถือว่าท่านรับทราบ และยอมรับเงื่อนไขดังกล่าวแล้ว





TOURPRO CO., LTD.

บริษัท ทัวร์โปร จำกัด

ใบอนุญาตเลขที่ 11/10654

(+66) 2 254 9338

tourpro.co@gmail.com

www.tourpro.co

LINE ID : @tourpro.co



1643/4 2nd Floor, Thai City Electric Building, New Petchburi Road, Makkasan, Ratchathewi, Bangkok 10400 Thailand

✓ ราคาค่าบริการนี้รวม



ค่าตัวเครื่องบินโดยสารชั้นประหยัด ไป-กลับ พร้อมคณะ
รวมค่าภาษีสนามบิน และค่าธรรมเนียมเช็คอิน

ยกเว้นหากมีการประกาศปรับขึ้นจากทางสายการบินจะมีการเรียกเก็บเพิ่ม
เติมจากท่านภายหลัง และเนื่องจากเป็นตั๋วกรุ๊ปไม่สามารถ อัพเกรดที่นั่งได้
และไม่สามารถเลื่อนวันเดินทางได้ ท่านต้องไป-กลับพร้อมกรุ๊ปเท่านั้น ทั้งนี้
เป็นไปตามเงื่อนไขของสายการบิน

น้ำหนักกระเป๋าโหลดใต้ท้อง

20 กิโลกรัม / 1 ท่าน



กระเป๋าถือขึ้นเครื่อง 1 ใบ

ไม่เกินท่านละ 7 กิโลกรัม

เป็นไปตามที่สายการบินกำหนด



ค่ารถโค้ชปรับอากาศนำเที่ยวและรับส่ง
ตามรายการที่ระบุไว้ในโปรแกรมทัวร์



ค่าที่พักตามที่ระบุในรายการ
หรือเทียบเท่าระดับเดียวกัน

(พักห้องละ 2-3 ท่าน)

กรณีต้องการพัก 3 ท่าน ห้องขนาด TRP

การเสริมเตียงจะเป็น **Sofa Bed** หรือ **ที่นอนฟูก** ตามมาตรฐานของโรงแรมนั้น ๆ ไม่สามารถ
รีเคลสได้ หากท่านไม่ประสงค์พักตามที่โรงแรมจัดให้ ถ้าต้องการชำระค่าบริการเพิ่มเติม เป็น
ห้องพักเดี่ยว และในกรณีโรงแรมนั้นๆ อยู่ในตัวเมือง แหล่งช้อปปิ้ง ห้องอาจมีขนาดเล็ก จึง
ไม่สามารถเสริมเตียงได้ ทางบริษัทอาจมีการจัดห้องให้ตามความเหมาะสม

กรณีต้องการพัก 2 ท่าน

หากประเภทห้อง ที่ท่านรีเคลสมาเต็ม อาทิเช่น รีเคลสห้องพักเป็น TWIN หรือ DOUBLE
ทางบริษัทขอสงวนสิทธิ์ในการปรับประเภทห้องพัก เป็นตามที่โรงแรมมีอยู่ โดยไม่ต้อง
แจ้งให้ทราบล่วงหน้า

น้ำดื่ม

วันละ 1 ขวด



ค่าธรรมเนียมเข้าชมสถานที่
ตามรายการที่ระบุไว้ในโปรแกรมทัวร์

ADMISSION FEE



ค่าอาหาร

ตามรายการที่ระบุไว้ในโปรแกรมทัวร์

ค่าเบี้ยประกันอุบัติเหตุในการเดินทางท่องเที่ยวระหว่างการเดินทาง

วงเงินประกันท่านละ 1,000,000 บาท

ค่าประกันอุบัติเหตุและค่ารักษาพยาบาล คุ้มครองเฉพาะกรณีที่ได้รับ
อุบัติเหตุระหว่างการเดินทาง ไม่คุ้มครองถึงการสูญเสียทรัพย์สินส่วนตัว
และไม่คุ้มครองโรคประจำตัวของผู้เดินทาง





อัตราค่าบริการไม่รวม



ค่าใช้จ่ายส่วนตัวของผู้เดินทาง

ค่าโทรศัพท์, ค่าซักรีด, มีนิบาร์ในห้องพัก
ทีวีช่องพิเศษ และค่ายานพาหนะ ฯลฯ

ที่ไม่ได้ระบุไว้ในรายการทัวร์



- ค่าทำหนังสือเดินทาง
- ค่าวีซ่าและค่าดำเนินการยื่นขอวีซ่า

ค่าใช้จ่ายซึ่งอยู่เหนือการควบคุมของบริษัทฯ

การนัดหยุดงาน ความล่าช้าของสายการบิน การประท้วง

การล่าอาณานิคม อุบัติเหตุทางธรรมชาติ

การถูกปฏิเสธไม่ให้ออกเข้าเมืองจากเจ้าหน้าที่ตรวจคนเข้าเมือง
และ เจ้าหน้าที่กรมแรงงานทั้งในประเทศ และ ต่างประเทศ



ค่าใช้จ่ายที่เกี่ยวข้องกับภาษี

- ค่าภาษีน้ำมัน ที่สายการบินเรียกเก็บเพิ่ม ภาย
หลังที่บริษัทฯ ได้ออกขายโปรแกรมทัวร์ไปแล้ว
- ค่าภาษีมูลค่าเพิ่ม 7 % และ หัก ณ ที่จ่าย 3 %

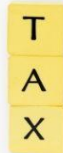

ค่าน้ำหนักกระเป๋า

ที่เกินกว่าสายการบินกำหนด

หรือ

สัมภาระใหญ่กว่ามาตรฐาน



ค่าใช้จ่ายที่เกี่ยวข้องกับ COVID-19



- ค่าประกันสุขภาพ COVID-19

• ค่าตรวจ ATK หรือ RT-PCR

ค่าตรวจ RT-PCR ก่อนออกเดินทาง 72 ชั่วโมง หรือ ATK 24
ชั่วโมงก่อนออกเดินทางจากประเทศไทย

การตรวจ RT-PCR ภายออกจากประเทศไทย ที่มีผลเป็นลบ ต้องตรวจก่อนเดินทางไม่เกิน 72 ชั่วโมง
และเป็นแบบฟอร์มที่ทางญี่ปุ่นกำหนดเท่านั้น ท่านต้องยื่นผลให้กับทางบริษัท กรณีเป็นบวกหรือติดโค
วิดต้องมีผลตรวจและใบรับรองแพทย์ใช้ในการยืนยัน เพื่อกำหนดการย้ายวันเดินทาง หรือเก็บเครดิตการ
เดินทาง อาจมีการเก็บค่าใช้จ่ายตามจริง ทั้งนี้ขึ้นอยู่กับนโยบายของสายการบินและบริษัทผู้ค้า และ
ต้องมีใบรับรองผลการตรวจเป็นภาษาอังกฤษเท่านั้น

ค่าทิปไกด์ คนขับรถ และ ไกด์ท้องถิ่น

1,500 บาท/ท่าน

(บังคับตามระเบียบธรรมเนียมของประเทศ)

Tour Leader [TL]

ท่านสามารถให้ทิปได้ตามความพึงพอใจของท่าน





เงื่อนไขการให้บริการ

การสำรองที่นั่ง / การชำระมัดจำและชำระส่วนที่เหลือ

กรุณาสำรองที่นั่งกรุณา **ชำระเงินเต็มจำนวน** ภายใน 2-3วัน

เพื่อสำรองสิทธิ์ในการเดินทางมิเช่นนั้น บริษัทฯ จะถือว่าท่าน ยกเลิกการเดินทางโดยอัตโนมัติ ท่านจะโดนยึดมัดจำโดยที่ท่านจะไม่สามารถเรียกร้องใดๆ คืนได้ อันเนื่องมาจากบริษัทฯ จำเป็นที่จะต้องสำรองจ่ายค่าใช้จ่ายในส่วนของที่พักรถและตัวเครื่องบินไปก่อนหน้านี้แล้ว หากท่านสำรองที่นั่งน้อยกว่า 30 วัน ทางบริษัทฯ เรียกเก็บยอดเต็มจำนวนทันที **หลังจากทำการจองแล้ว กรุณาเตรียมเอกสารสำหรับการเดินทางให้พร้อม เช่น หน้าพาสปอร์ตเพื่อออกตัวหรือคำขอพิเศษเพิ่มเติมต่างๆ ให้แก่พนักงานขาย และหากท่านชำระเงินเข้ามาไม่ว่าจะบางส่วนหรือทั้งหมด บริษัทฯ จะถือว่าท่านได้ยอมรับเงื่อนไขที่ระบุไว้ทั้งหมดนี้แล้ว**



จำนวนคนในการออกเดินทาง

ทางบริษัทขอสงวนสิทธิ์ในการเรียกเก็บเงินเพิ่มเติม ยกเลิกหรือเลื่อนการเดินทางหากมีผู้เดินทาง **น้อยกว่า 20 ท่าน** ซึ่งทำให้กรุ๊ปไม่สามารถออกเดินทางได้ โดยบริษัทฯ **จะแจ้งท่านล่วงหน้าอย่างน้อย 15 วัน** ก่อนออกเดินทาง และหากไม่สามารถออกเดินทางได้ ทางบริษัทฯ ยินดีที่จะคืนเงินทั้งหมดให้ท่านหรือจัดหาทัวร์อื่นให้ท่านหากท่านต้องการ



การรับการดูแลเป็นพิเศษ

กรณีผู้เดินทางต้องการความช่วยเหลือเป็นพิเศษ อาทิเช่น **การใช้วีลแชร์ กรุณาแจ้งบริษัทฯ อย่างน้อย 7 วันก่อนการเดินทาง** มิฉะนั้นบริษัทฯ จะไม่สามารถจัดการล่วงหน้าได้ เนื่องจากการขอใช้วีลแชร์ในสนามบินนั้น ต้องมีขั้นตอนในการขอล่วงหน้า และบางสายการบินอาจมีการเรียกเก็บค่าใช้จ่ายทั้งทางสนามบินในไทยและในต่างประเทศ ซึ่งผู้เดินทางสามารถสอบถามกับเจ้าหน้าที่ได้โดยตรงก่อนทำการจอง และหากในขณะของท่านมีผู้ต้องการดูแลพิเศษ เช่น ผู้ที่นั่งรถเข็น (Wheelchair), เด็ก, ผู้สูงอายุและผู้ที่มีโรคประจำตัวหรือไม่สะดวกในการเดินทางท่องเที่ยวในระยะเวลาเกินกว่า 4 - 5 ชั่วโมงติดต่อกัน ท่านและครอบครัวต้องให้การดูแลสมาชิกภายในครอบครัวของท่านเอง เนื่องจากการเดินทางเป็นหมู่คณะ หัวหน้าทัวร์มีความจำเป็นต้องดูแลคณะทัวร์ทั้งหมด



การถูกปฏิเสธในการเข้าหรือออกประเทศ

ในกรณีที่กองการตรวจคนเข้าเมืองปฏิเสธมิให้ท่านเดินทางเข้าหรือออกประเทศ ไม่ว่าจะในประเทศไทยหรือต่างประเทศก็ตาม บริษัทฯ ขอสงวนสิทธิ์ในการไม่คืนค่าทัวร์ไม่ว่าจะกรณีใดๆ ก็ตาม ซึ่งการตรวจคนเข้าเมืองนั้นเป็นสิทธิ์ของเจ้าหน้าที่ของรัฐของประเทศนั้นๆ และขอแจ้งให้ผู้เดินทางทราบว่าทางบริษัทฯ และบุคคลที่หรือหัวหน้าทัวร์ ไม่มีสิทธิ์ที่จะช่วยเหลือใดๆ ทั้งสิ้น เพราะอำนาจการตัดสินใจเป็นของเจ้าหน้าที่ทางกองการตรวจคนเข้าเมืองโดยเด็ดขาด อนึ่ง ทางบริษัทฯ มีจุดประสงค์ที่ทำการจองเพื่อการท่องเที่ยวเท่านั้น ไม่สนับสนุนให้ลูกค้าเดินทางเข้า-ออกประเทศอย่างผิดกฎหมาย และ **หนังสือเดินทางจะต้องมีอายุเหลือไม่น้อยกว่า 6 เดือนและมีหน้าแสดมปีไม่น้อยกว่า 5 หน้ากระดาษ**



การงดเว้นการร่วมทริปบางรายการ

หากผู้เดินทางงดเว้นการร่วมทริปบางสถานที่ในรายการใด พร้อมคณะผู้เดินทางอื่น ท่านจะไม่สามารถเรียกร้องค่าบริการใดๆ ได้ทั้งสิ้น บริษัทฯ จะถือว่าท่านประสงค์ที่จะสละสิทธิ์และไม่ร่วมเดินทางพร้อมคณะ

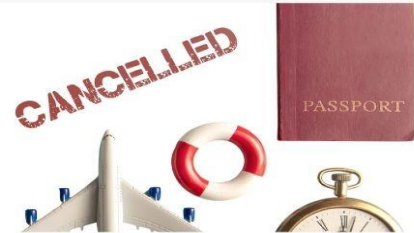



เงื่อนไขการยกเลิกการจอง

**ไม่สามารถยกเลิกการเดินทางได้
เนื่องจากเป็นราคาโปรโมชั่น**



(แต่สามารถเปลี่ยนชื่อผู้เดินทางได้ 21 วัน ก่อนการเดินทาง)

กรณีเจ็บป่วยกระทันหัน จนไม่สามารถเดินทางได้ ซึ่งจะต้องมีใบรับรองแพทย์จากโรงพยาบาลรับรอง ทางบริษัทจะทำการเลื่อนการเดินทางของท่านไปยังคณะต่อไป แต่ทั้งนี้ท่านต้องเสียค่าใช้จ่ายที่ไม่สามารถยกเลิกหรือเลื่อนการเดินทางได้ตามความเป็นจริง ในกรณีเจ็บป่วยกระทันหัน ส่วนหน้าเพียง 7 วันทำการ ทางบริษัท ขอสงวนสิทธิ์ในการคืนเงินทุกกรณี



เงื่อนไขพิเศษเพิ่มเติมสำคัญ!!



• เงื่อนไขการออกเดินทาง

ในแต่ละเส้นทางจะมีการกำหนดผู้เดินทางขั้นต่ำของการออกเดินทาง โดยในทัวร์นี้ **กำหนดให้มีผู้เดินทางขั้นต่ำ 15 ท่าน** หากมีผู้เดินทางไม่ถึงที่กำหนด บริษัทฯ ขอสงวนสิทธิ์ในการเพิ่มค่าทัวร์ หรือ เลื่อนการเดินทาง หรือ ยกเลิกการเดินทาง หากท่านมีไฟลท์บินภายในประเทศแต่มีได้แจ้งให้เราทราบล่วงหน้าก่อนทางบริษัทฯ จะไม่รับผิดชอบใดๆ ทั้งสิ้น ดังนั้นกรุณาสอบถามยืนยันการออกเดินทางก่อนจองไฟลท์บินภายในประเทศทุกครั้ง

• การออกตัวโดยสารภายในประเทศ

หากท่านมีความจำเป็นต้องซื้อตั๋วเครื่องบินภายในประเทศ เพื่อบินไปและกลับจากกรุงเทพฯ กรุณาสอบถามเที่ยวบินเพื่อยืนยันกับเจ้าหน้าที่ก่อนทำการจองและ **ขอแนะนำให้ท่านซื้อตั๋วเครื่องบินประเภทที่สามารถเลื่อนวันและเวลาเดินทางได้** อันเนื่องมาจากหากเกิดความผิดพลาดจากทางสายการบิน การล่าช้าของสายการบิน การยุบเที่ยวบินรวมกัน ตารางการเดินทางมีการเปลี่ยนแปลง ซึ่ง สายการบินพิจารณาสถานการณ์แล้วพบว่าอยู่เหนือการควบคุมของทางสายการบิน หรือจะเป็นเหตุผลเชิงพาณิชย์ หรือเป็นเหตุผลด้านความปลอดภัย ดังนั้น เหตุผลด้านความปลอดภัย เหตุผลเหล่านี้ อยู่เหนือการควบคุมของบริษัทฯ บริษัทฯของสงวนสิทธิ์ที่จะไม่รับผิดชอบและไม่คืนค่าใช้จ่ายใดๆ ทั้งสิ้น อนึ่ง บริษัทฯ จะยืนยันกรุ๊ปออกเดินทางประมาณ 7 วันก่อนเดินทาง หากไม่มั่นใจกรุณาสอบถามพนักงานขายโดยตรง



• หากกรุ๊ปคอนเฟิร์มแล้วไม่สามารถเลื่อนการเดินทางได้

หากกรุ๊ปคอนเฟิร์มเดินทางแล้วนั้น ท่านจะไม่สามารถเลื่อนการเดินทางได้ ไม่ว่าจะเปิดเหตุการณ์ใดๆ ต่อท่านก็ตาม อันเนื่องมาจาก การคอนเฟิร์มของกรุ๊ปนั้นประกอบจากตัวเลขการจองการเดินทางของท่าน หากท่านถอนตัวออก ทำให้กรุ๊ปมีค่าใช้จ่ายเพิ่มขึ้น หรืออาจทำให้กรุ๊ปไม่สามารถออกเดินทางได้ ดังนั้น ทางบริษัทฯ ขอสงวนสิทธิ์มีอนุญาตให้เลื่อนวันเดินทางใดๆ ได้ทั้งสิ้นและเก็บค่าใช้จ่ายทั้งหมดตามจำนวนเงินของราคาทัวร์

• การชำระเงินหมายถึงการยืนยันจำนวนผู้เดินทาง ไม่สามารถปรับเปลี่ยนได้

การชำระเงินเข้ามานั้น หมายถึงท่านได้ยอมรับข้อเสนอละยืนยันจำนวนตามที่ท่านได้จองเข้ามา หากท่านชำระเงินเข้ามาแล้วจะไม่สามารถเปลี่ยนแปลงจำนวนของผู้เดินทางได้และหากมีความจำเป็นจะต้องเปลี่ยนแปลงท่านจะยินยอมให้ทางบริษัทฯ คิดค่าใช้จ่ายที่ทางบริษัทเสียหาย รวมถึงค่าเสียเวลาในการขาย อย่างน้อยที่สุดเท่าจำนวนเงินมัดจำ ทั้งนี้ทั้งนั้นให้เป็นไปตามเงื่อนไขของบริษัทฯ

บริษัทฯ จะไม่รับผิดชอบใดๆ ทั้งสิ้น หากเกิดกรณีความล่าช้าจากสายการบิน, การยกเลิกบิน, การประท้วง, การนัดหยุดงาน, การก่อการจลาจล, ภัยธรรมชาติ, การนำสิ่งของผิดกฎหมาย ซึ่งอยู่นอกเหนือความรับผิดชอบของบริษัทฯ และ บริษัทฯ จะไม่รับผิดชอบใดๆ ทั้งสิ้น หากเกิดสิ่งของสูญหาย อันเนื่องเกิดจากความประมาทของท่าน, เกิดจากการโจรกรรม และ อุบัติเหตุจากความประมาทของนักท่องเที่ยว



TOURPRO CO., LTD.

บริษัท ทัวร์โปร จำกัด

ใบอนุญาตเลขที่ 11/10854

(+66) 2 254 9338

tourpro.co@gmail.com

www.tourpro.co

LINE ID : @tourpro.co



1643/4 2nd Floor, Thai City Electric Building, New Petchburi Road, Makkasan, Ratchathewi, Bangkok 10400 Thailand

ใบจองทัวร์ / BOOKING FORM

วันที่ ____ / ____ / ____

ถึง :	ชื่อ - สกุล ผู้จอง :
เบอร์โทรศัพท์ :	เบอร์โทรศัพท์มือถือ :
E - mail :	E - mail : * กรุณาระบุ เพื่อประโยชน์ในการรับส่งเอกสาร เช่น ใบนัดหมาย, ใบเสร็จรับเงิน เป็นต้น *
ชื่อโปรแกรมทัวร์ :	
วันเดินทาง :	จำนวนผู้เดินทาง :
ผู้ใหญ่ ____ ท่าน เด็ก (2-12 ปี) ____ ท่าน	<input type="radio"/> เด็กมีเตียง <input type="radio"/> เด็กไม่มีเตียง
จำนวนห้องพัก :	TWIN ____ DOUBLE ____ SINGLE ____ TRIPLE ____

ลำดับ	ชื่อ - สกุล (ภาษาอังกฤษ) กรุณารอกตรงกับหน้าหนังสือเดินทาง	ห้องพัก (SGL/TWN/TRP)	สะสมไมล์ (ถ้ามี)	อาหาร
1.				
2.				
3.				
4.				
5.				
6.				
7.				
8.				
9.				
10.				



TOURPRO CO., LTD.

บริษัท ทัวร์โปร จำกัด

ใบอนุญาตเลขที่ 11/10654

(+66) 2 254 9338

tourpro.co@gmail.com

www.tourpro.co

LINE ID : @tourpro.co



1643/4 2nd Floor, Thai City Electric Building, New Petchburi Road, Makkasan, Ratchathewi, Bangkok 10400 Thailand

เลขที่บัญชีสำหรับชำระค่าทัวร์และค่าบริการต่าง ๆ

ชื่อบัญชี : บริษัท ทัวร์โปร จำกัด



ธนาคาร กรุงศรีอยุธยา

สาขา : ถนนประชาอุทิศ

เลขที่บัญชี : 3300014729 (กระแสรายวัน)