



TOURPRO CO., LTD.

บริษัท ทัวร์โปร จำกัด

ใบอนุญาตเลขที่ 11/10654

(+66) 2 254 9338

tourpro.co@gmail.com

www.tourpro.co

LINE ID : @tourpro.co



1643/4 2nd Floor, Thai City Electric Building, New Petchburi Road, Makkasan, Ratchathewi, Bangkok 10400 Thailand

รหัสโปรแกรม 231845

TOKYO YOKOHAMA OSAKA

ภูเขาไฟฟูจิชั้น 5 - ซินคันเซ็น - ยูนิเวอร์แซล สตูดิโอ
6 วัน 4 คืน

Japan

いらっしゃいませ
" อิรัชชียมาส "

4

โรงแรม
ดาว

30KG

น้ำหนักกระเป๋า

Confirm
ออกเดินทาง

10-15 ต.ค. **THAI**
59,900.-

วัตถุประสงค์ - โตเกียวสกายทรี - ช็อปปิ้งชินจูกุ
 โทคังฮิสึสึแดงโยโกฮามา - ไซนัทาวน์
 นังกระเช้าลอยฟ้าคาซึคาชิ
 เจดีย์ซูเรโต - สวนผลไม้

TOP -130

**TOURPRO CO., LTD.****บริษัท ทัวร์โปร จำกัด**

ใบอนุญาตเลขที่ 11/10854

(+66) 2 254 9338

tourpro.co@gmail.com

www.tourpro.co

LINE ID : @tourpro.co



1643/4 2nd Floor, Thai City Electric Building, New Petchburi Road, Makkasan, Ratchathewi, Bangkok 10400 Thailand

วัน	รายการท่องเที่ยว	เช้า	เที่ยง	เย็น	โรงแรมที่พัก
1	สนามบินสุวรรณภูมิ - สนามบินนาริตะ TG 640 (22.10-06.20)	-	-	-	
2	สนามบินนาริตะ - วัดอาซากุสะ - โตเกียว สกายทรี - ช้อปปิ้งชินจูกุ				SHINJUKU WASHINGTON HOTEL หรือเทียบเท่า
3	โกดังอิฐสีแดงโยโกฮามา - ไซน่าทาวน์ - นั่งกระเช้าลอยฟ้าคาชิคาชิ - เจดีย์ซูเรโต - ออนเซ็น				FUJI KAWAGUCHIKO RESORT หรือเทียบเท่า
4	ภูเขาไฟฟูจิชั้นที่ 5 (ขึ้นอยู่กับสภาพอากาศ) - สวนผลไม้ - นั่งรถไฟชินคันเซ็นสู่นาโกย่า				NAGOYA KEIHAN HOTEL หรือเทียบเท่า
5	ยูนิเวอร์แซล สตูดิโอ				ODYSIS KANSAI AIRPORT HOTEL หรือเทียบเท่า
6	สนามบินคันไซ - สนามบินสุวรรณภูมิ TG 623 (11.45-15.35)				

ลำดับ	วันเดินทาง	ราคาผู้ใหญ่	เด็ก	เด็ก	พักเดี่ยว	ราคาไม่รวมตัว
			มีเตียง (6-12 ปี)	ไม่มีเตียง (2-5 ปี)		
ราคาดังกล่าวยังไม่รวมค่าทิปไกด์และคนขับ 700/ท่าน						
1	10 - 15 ตุลาคม 2566	59,900	56,900	53,900	8,900	39,900



TOURPRO CO., LTD.

บริษัท ทัวร์โปร จำกัด

ใบอนุญาตเลขที่ 11/10854

(+66) 2 254 9338

tourpro.co@gmail.com

www.tourpro.co

LINE ID : @tourpro.co



1643/4 2nd Floor, Thai City Electric Building, New Petchburi Road, Makkasan, Ratchathewi, Bangkok 10400 Thailand

วันแรกของการ
เดินทาง

สนามบินสุวรรณภูมิ - สนามบินนาริตะ

สนามบินสุวรรณภูมิ



เวลา 19.30 น. พร้อมกันที่ **สนามบินสุวรรณภูมิ** อาคารผู้โดยสารขาออกระหว่างประเทศ เจ้าหน้าที่คอยให้การต้อนรับ ดูแลด้านเอกสาร เช็คอิน และสัมภาระในการเดินทาง

เวลา 22.10 น. ออกเดินทางสู่ **สนามบินนาริตะ** ประเทศญี่ปุ่น โดยสายการบินไทย เที่ยวบินที่ TG640

สนามบินนาริตะ - วัดอาซากุสะ - โตเกียวสกายทรี - ช้อปปิ้งชินจูกุ

วันที่สองของ
การเดินทาง

สนามบินนาริตะ



เวลา 06.20 น. เดินทางถึง **สนามบินนาริตะ** ประเทศญี่ปุ่น นำท่านผ่าน ขั้นตอนการตรวจคนเข้าเมืองและศุลกากร

เวลาญี่ปุ่น เร็วกว่าประเทศไทย 2 ชั่วโมง



จากนั้นนำท่านชม **วัดอาซากุสะ** วัดที่เก่าแก่ที่สุดในกรุงโตเกียว เข้านมัสการขอพรจากพระพุทธรูปเจ้าแม่กวนอิมทองค่า นอกจากนี้ท่านยังจะได้พบเก็บภาพประทับใจกับโคมไฟขนาดใหญ่ที่มีความสูงถึง 4.5 เมตรซึ่งแขวนอยู่บริเวณประตูทางเข้าวัด เพลิดเพลินกับ ถนนนาคามิเซ ถนนช้อปปิ้งที่มีชื่อเสียงของวัด มีร้านขายของที่ระลึกมากมายไม่ว่าจะเป็นเครื่องรางของขลัง ของเล่นโบราณ และตบท้ายด้วยร้านขายขนมที่คนญี่ปุ่น มายังวัดแห่งนี้ต้องมาต่อคิวกันเพื่อลิ้มลองกับรสชาตสุดแสนอร่อย จากนั้นนำท่านเดินทางสู่ แลนด์มาร์กแห่งใหม่ของกรุงโตเกียว ณ ริมน้ำสุมิตะ **หอคอยโตเกียวสกายทรี (Tokyo Sky tree)** หอส่งสัญญาณโทรทัศน์าคมที่สูงที่สุดในโลก เปิดให้บริการเมื่อวันที่ 22 พฤษภาคม 2555 โดยหอนี้มีความสูง 634 เมตร สร้างด้วยเทคนิคทางสถาปัตยกรรมและวิศวกรรมอันทันสมัย ให้ท่านได้อิสระบันทึกภาพ ชื่นชมกับความสวยงามของหอคอยและอิสระเพลิดเพลินกับการช้อปปิ้งกับหลากหลายร้านค้าแบรนด์ดังในญี่ปุ่น **ไม่รวมค่าขึ้นโตเกียวสกายทรี**



รับประทานอาหารกลางวัน ณ ภัตตาคาร

จากนั้นนำท่านอิสระช้อปปิ้งย่านดัง **ย่านชินจูกุ** ให้ท่านได้เพลิดเพลินกับการจับจ่ายซื้อสินค้านานาชนิด ได้จากที่นี่ไม่ว่าจะเป็น ร้านชานริโอะ ร้านขายเครื่องอิเล็กทรอนิกส์ กล้องถ่ายรูปดิจิตอล นาฬิกา เครื่องสำอาง ต่างๆ กันที่ร้าน MATSUMOTO





TOURPRO CO., LTD.

บริษัท ทัวร์โปร จำกัด

ใบอนุญาตเลขที่ 11/10654

(+66) 2 254 9338

tourpro.co@gmail.com

www.tourpro.co

LINE ID : @tourpro.co



1643/4 2nd Floor, Thai City Electric Building, New Petchburi Road, Makkasan, Ratchathewi, Bangkok 10400 Thailand

เพื่อไม่เป็นการรบกวนเวลาของท่าน

จึงให้ท่านอิสระในการเลือกรับประทานอาหารค่าได้ตามอัธยาศัย

นำท่านเข้าสู่ที่พัก SHINJUKU WASHINGTON HOTEL หรือเทียบเท่า



**วันที่สามของการ
เดินทาง**

**โกดังอิฐสีแดงโยโกฮาม่า – ไชน่าทาวน์ –
นั่งกระเช้าลอยฟ้าคาคาชิคาชิ – เจดีชัวร์โต – ออนเซน**

รับประทานอาหารเช้า ณ ห้องอาหารของโรงแรม

นำท่านชม **อาคารโกดังอิฐแดง เมืองโยโกฮาม่า** ด้านนอกอาคารยังคงความเป็นสถาปัตยกรรมอันเป็นเอกลักษณ์ เช่นเดียวกับในอดีต ส่วนด้านในอาคารถูกปรับปรุงให้เป็นห้างสรรพสินค้า "Aka-Renga Soko" ศูนย์รวมความบันเทิง ที่รวบรวมร้านขายงานศิลปะ, ร้านอาหาร, ร้านขนม, ร้านขายสินค้าแฟชั่น เครื่องใช้ภายในบ้าน เฟอร์นิเจอร์ต่างๆ จากนั้นนำท่านสู่ **โยโกฮาม่า ไชน่าทาวน์** ที่เป็นย่านศูนย์รวมชาวจีนและย่านอาหารจีนที่สำคัญแห่งหนึ่งในญี่ปุ่น โดยที่แห่งนี้ได้รับการยอมรับให้เป็นไชน่าทาวน์ที่ใหญ่ที่สุดในญี่ปุ่นเลยทีเดียว ที่สำคัญที่นี้ก่อตั้งมานานนับร้อยๆปี มีร้านค้า ร้านอาหารผุดขึ้นๆจนเรียกได้ว่าละลานตา เรียกได้ว่าใครอยากมาเพลินๆช้อปปิ้งของกินของใช้มาแล้วไม่มีผิดหวังแน่นอน



รับประทานอาหารกลางวัน ณ ภัตตาคาร

นำท่านขึ้น **กระเช้าลอยฟ้า คาชิ คาชิ (Kachi Kachi Ropeway)** กระเช้าที่จะพาไปบนยอดเขา Mitsutoge เพื่อชมความสวยงามของทะเลสาบคาวากูจิโกะจากมุมสูงเปิดให้บริการทุกวันตลอดทั้งปี (อาจมีการงดให้บริการชั่วคราวเนื่องจากสาเหตุต่าง ๆ เช่น สภาพอากาศไม่เอื้ออำนวย) เพียงไม่กี่นาทีถึงยอดเขา ชมวิวแบบพาโนรามาที่มีความสูง 1,075 เมตร อิสระท่านสามารถชมทัศนียภาพโดยรอบของภูเขาไฟฟูจิ และทะเลสาบคาวากูจิโกะได้ และในวันที่อากาศแจ่มใสจะสามารถมองเห็นได้ไกลถึงภูเขาแอลป์ญี่ปุ่นทางตอนใต้ (เทือกเขาอาคาอิชิ และเทือกเขาอาราคาวะ) จากนั้นนำท่านเดินทางสู่ **เจดีย์ชูเรโตะ** เจดีย์ห้าชั้นบนเนินเขาที่สามารถมองเห็นเมืองฟูจิโยชิตะ และภูเขาไฟฟูจิในระยะไกลได้อย่างชัดเจนและงดงาม เจดีย์แห่งนี้อยู่บนศาลเจ้า อาราคูระเซนเกน ซึ่งถูกสร้างขึ้นเพื่อระลึกถึงสันติภาพปี 1963 ซึ่งจากตัวอาคารหลักของศาลเจ้าต้องขึ้นบันไดไปเกือบ 400 ชั้น



นำท่านเข้าสู่ที่พัก **FUJI KAWAGUCHIKO RESORT** หรือเทียบเท่า



TOURPRO CO., LTD.

บริษัท ทัวร์โปร จำกัด

ใบอนุญาตเลขที่ 11/10854

(+66) 2 254 9338

tourpro.co@gmail.com

www.tourpro.co

LINE ID : @tourpro.co



1643/4 2nd Floor, Thai City Electric Building, New Petchburi Road, Makkasan, Ratchathewi, Bangkok 10400 Thailand

รับประทานอาหารค่ำ ณ ห้องอาหารของโรงแรม พิเศษบุฟเฟ่ชาบู



หลังจากรับประทานอาหารค่ำแล้ว ให้ท่านได้อาบน้ำแร่เพื่อสุขภาพ เพิ่มวิตามินผิว ให้กับร่างกายผ่อนคลายความเมื่อยล้าได้อย่างเต็มที่



ภูเขาไฟฟูจิชั้นที่ 5 (ชั้นอยู่กับสภาพอากาศ) – สวนผลไม้ –
นั่งรถไฟชินคันเซ็นสู่นาโกย่า

วันที่สี่ของการ
เดินทาง

รับประทานอาหารเช้า ณ ห้องอาหารของโรงแรม

นำท่านเดินทางไปยัง ภูเขาไฟฟูจิ ชั้น 5 (ชั้นอยู่กับสภาพอากาศ) สัญลักษณ์ของประเทศญี่ปุ่น ชมความงามของ ภูเขาไฟคัทสึดีลิตี และสวยงามจนได้รับการยกย่องว่าเป็นภูเขาไฟที่สวยงามที่สุดในโลกขนาดไม่มีลูกโตมาเทียบเคียงได้ และมีความสูงประมาณ 3,776 เมตร





รับประทานอาหารกลางวัน ณ ภัตตาคาร



จากนั้นนำท่านสู่ สวนผลไม้ ให้ท่านได้เก็บผลไม้ตามฤดูกาล เนื่องจากประเทศญี่ปุ่นมีภูมิอากาศและลักษณะเด่นทางธรรมชาติที่หลากหลายส่งผลให้มีของกินอร่อยๆ อยู่อย่างหลากหลายหนึ่งในนั้นก็คือผลไม้หวานๆ ชุ่มฉ่ำ เป็นสิ่งที่ไม่ควรพลาดอย่างยิ่งหากมีโอกาสได้มา คุณจะได้อลิ้มรสผลไม้ที่แตกต่างไปตามฤดูกาล โดยแต่ละพื้นที่ก็จะมีผลไม้ขึ้นชื่อแตกต่างกันไป



นั่งรถไฟชินคันเซนสู่ เมืองนาโงย่า เป็นเมืองที่มีประวัติศาสตร์มายาวนาน เป็นเมืองใหญ่ที่สุดในภูมิภาคจูบุ ซึ่งอยู่ตรงกลางของประเทศญี่ปุ่น มีสถานที่ท่องเที่ยวมากมาย ทั้งสถานที่ท่องเที่ยวทางประวัติศาสตร์ และสถานที่ท่องเที่ยวทางธรรมชาติ

รับประทานอาหารค่ำ ณ ภัตตาคาร

นำท่านเข้าสู่ที่พัก NAGOYA KEIHAN HOTEL หรือเทียบเท่า

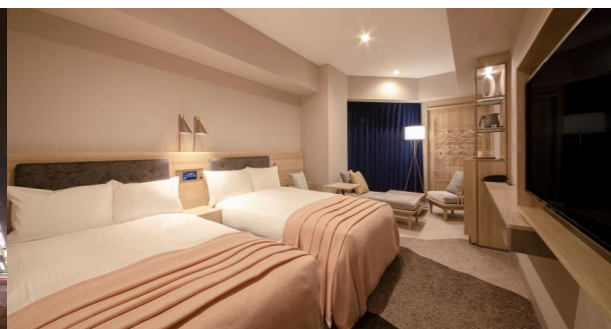
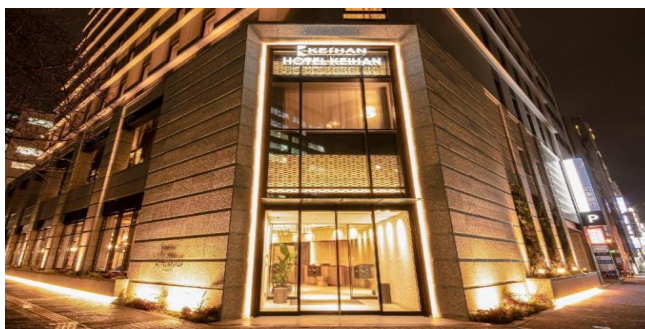



วันที่ห้าของการ
เดินทาง

ยูนิเวอร์แซล สตูดิโอ เจแปน

รับประทานอาหารเช้า ณ ห้องอาหารของโรงแรม



เดินทางสู่ ยูนิเวอร์แซล สตูดิโอส์ เจแปน หรือ USJ (Universal Studios Japan) สวนสนุกที่ใหญ่ที่สุดในโอซาก้าแห่งนี้เป็นส่วน
สนุกที่มีคนมาเที่ยวมากที่สุดเป็นอันดับสองของผู้ปกครองจากโตเกียวดิสนีย์แลนด์ และเป็นหนึ่งในธีมพาร์ก แอนต์ รีสอร์ท
ของยูนิเวอร์แซลซึ่งมีเพียง 4 แห่งในโลก แถมยังเป็นยูนิเวอร์แซลธีมพาร์กแห่งแรกในเอเชียอีกด้วย USJ แบ่งออกเป็น 9
โซน ตามธีมภาพยนตร์สุด

ฮิตของฮอลลีวูดหนังดังจากค่ายยูนิเวอร์แซลสตูดิโอส์Universal Wonderland: เหมาะกับเด็กเล็กและครอบครัว ที่นี่แบ่ง
ออกเป็น 3 โซนย่อย ๆ คือ Snoopy Studio, Hello Kitty Fashion Avenue และ Sesame Street Fun World เด็ก ๆ และผู้ใหญ่จะได้
สนุกกับเครื่องเล่นอย่างFlying Snoopy และ Moppy's Balloon TripAmity Village: เรือสยองขวัญ ในแอมิตีวิลเลจ เพราะฉลาม
กินคนจากหนังดังเรื่อง Jaws Waterworld: ชมฉากต่อสู้แบบสด ๆ ในสตูดิโอที่เจ๋งที่สุดแห่งหนึ่งของสวนสนุกThe Wizarding
World of Harry Potter: Jurassic Park: นิ่ง

The Flying Dinosaur ย้อนกลับไปยังโลกสมัยก่อนประวัติศาสตร์ แล้วเตรียมวิ่งหนีไดโนเสาร์ที่ Jurassic Park – The Ride หนึ่งใน
ในเครื่องเล่นทางน้ำที่ฮอตที่สุดของ USJSan Francisco: พบกับฉากไฟไหม้สุดตื่นเต้นเหมือนอย่างในภาพยนตร์เรื่อง
BackdraftMinion Park: เล่นสนุกกับเหล่ามินเนียนตัวเหลืองสุดกวนที่โผล่ออกมาจากเล็บใต้ดิน New York: สัมผัส
ประสบการณ์ติดกับดักใยแมงมุมสามมิติสุดตื่นเต้นได้จากเครื่องเล่น The Amazing Adventures of Spider-Man – The Ride
4K3DHollywood: ขาชี้ฟ้าหน้าสู้พันธุ์นี้เลย Hollywood Dream – The Ride – Backdrop เครื่องเล่นที่จะพาผู้โดยสารเล่นฉิว
แบบหันหลังไปบนโรลเลอร์โคสเตอร์ แต่ถ้าชอบพุ่งไปข้างหน้ามากกว่า เราขอแนะนำให้ขึ้น Hollywood Dream

รายการนี้รวมค่าเข้ายูนิเวอร์แซล หากท่านไม่ต้องการไปยูนิเวอร์แซล

สามารถหักคืนได้ 2,500 บาท / ท่าน



TOURPRO CO., LTD.

บริษัท ทัวร์โปร จำกัด

ใบอนุญาตเลขที่ 11/10654

(+66) 2 254 9338

tourpro.co@gmail.com

www.tourpro.co

LINE ID : @tourpro.co



1643/4 2nd Floor, Thai City Electric Building, New Petchburi Road, Makkasan, Ratchathewi, Bangkok 10400 Thailand

เพื่อไม่เป็นการรบกวนเวลาของท่าน

จึงให้ท่านอิสระในการเลือกรับประทานอาหารกลางวันและค่าได้ตามอัธยาศัย

นำท่านเข้าสู่ที่พัก ODYSIS KANSAI AIRPORT HOTEL หรือเทียบเท่า



**วันที่หกของการ
เดินทาง**

สนามบินคันไซ - สนามบินสุวรรณภูมิ

รับประทานอาหารเช้า ณ ห้องอาหารของโรงแรม

ถึงเวลาอันสมควร นำท่านเดินทางไปสู่ สนามบินคันไซ

**11.45 น. ออกเดินทางสู่ ท่าอากาศยานสุวรรณภูมิ กรุงเทพฯ ฯ โดยสายการบินไทย
เที่ยวบินที่ TG 623**

**15.35 น. เดินทางถึง ท่าอากาศยานสุวรรณภูมิ กรุงเทพฯ ฯ โดยสวัสดิภาพ
พร้อมกับความประทับใจ**



เงื่อนไขการจองทัวร์

อัตรานี้รวม

- ✓ ราคานี้รวมภาษีน้ำมัน ณ วันที่ 09 พ.ค. 2565 และ ทางบริษัทฯ ขอสงวนสิทธิ์ในการปรับราคาน้ำมันขึ้น หากทางสายการบินมีการเรียกเก็บเพิ่มเติม โดยทางบริษัท จะแจ้งให้ทราบก่อนการออกตั๋วเครื่องบิน
- ✓ ค่าตัวเครื่องบินไป-กลับ ตามเส้นทางที่ระบุ
- ✓ ค่าภาษีสนามบินทุกแห่งตามรายการที่ระบุ
- ✓ ค่าพาหนะรับส่งตามรายการนำเที่ยวที่ระบุ
- ✓ ค่าโรงแรมห้องพัก 2-3 ท่านต่อห้องตามรายการที่ระบุ
- ✓ ค่าอาหาร เครื่องดื่มตามรายการที่ระบุ
- ✓ ค่าเข้าชมสถานที่ต่างๆ ตามรายการที่ระบุ
- ✓ ค่าประกันอุบัติเหตุคุ้มครองในวงเงินท่านละ 1,000,000 บาท
- ✓ ค่าเบี้ยประกันอุบัติเหตุ ในระหว่างการเดินทางท่องเที่ยว วงเงินประกันท่านละ 500,000 บาท (ไม่ครอบคลุมถึง สุขภาพ อากาศเจ็บป่วย หรือ โรคประจำตัว) กรณีเสียชีวิต จากอุบัติเหตุระหว่างการเดินทางท่องเที่ยว วงเงินประกันท่านละ 1,000,000 บาท (เงื่อนไขตามกรมธรรม์)

อัตรานี้ไม่รวม

- ✗ ค่าทำหนังสือเดินทาง หรือ พาสปอร์ต วัคซีนพาสปอร์ต
- ✗ ค่าใช้จ่ายส่วนตัวนอกเหนือในรายการ เช่น ค่าโทรศัพท์, ค่าซักรีด, ค่าเครื่องดื่มและอาหารที่สั่งเพิ่มเติมจากรายการที่ทางบริษัทฯ จัดให้ เป็นต้น
- ✗ ค่าน้ำหนักกระเป๋าเดินทางในกรณีน้ำหนักเกินกว่าสายการบินกำหนด
- ✗ ค่าธรรมเนียมในการยื่นใบอนุญาตสำหรับคนต่างด้าวที่กลับเข้าประเทศ
- ✗ ค่าภาษีน้ำมันที่ทางสายการบินมีการเรียกเก็บเพิ่มเติม หรือมีการเปลี่ยนแปลงกักตันตัน
- ✗ ค่าภาษีมูลค่าเพิ่ม 7% และค่าภาษีหัก ณ ที่จ่าย 3% ซึ่งต้องจ่ายเพิ่มจากราคาค่าทัวร์
- ✗ ค่าตรวจ RT-PCR ในกรณีที่ฉีดวัคซีนไม่ครบ 3 เข็ม
- ✗ ค่าทิปไกด์และคนขับรถ 700 บาท / ท่าน

หมายเหตุ : อายุ 6 เดือน - ไม่ถึง 1 ปี และ อายุ 76 - 85 ปี
ค่าประกันอุบัติเหตุคุ้มครองในวงเงินท่านละ 500,000 บาท



เงื่อนไขการชำระเงิน

เมื่อท่านทำการจองทัวร์กับทางบริษัทฯ

- ขอเรียกเก็บมัดจำค่าทัวร์ท่านละ 25,000 บาท
- ส่วนที่เหลือต้องชำระทั้งหมด 20 วัน ก่อนการเดินทาง

เงื่อนไขการยกเลิก

***** กรุณาพิจารณาเงื่อนไขต่างๆ และเงื่อนไขการยกเลิกทัวร์ของบริษัทฯ ก่อนทำการจองทัวร์ หากท่านได้ทำการจองทัวร์ ทางบริษัทฯ ถือว่าท่านได้รับทราบและยอมรับเงื่อนไขทุกอย่างเรียบร้อยแล้ว *****

- | | |
|---|----------------------------------|
| ➔ ยกเลิกก่อนการเดินทาง 45 วัน | หักค่าใช้จ่ายตามจริงที่เกิดขึ้น |
| ➔ ยกเลิกก่อนการเดินทาง 15 - 44 วัน | หักค่าใช้จ่าย 50 % ของราคาทัวร์ |
| ➔ ยกเลิกก่อนการเดินทาง 8 - 14 วัน | หักค่าใช้จ่าย 75 % ของราคาทัวร์ |
| ➔ ยกเลิกก่อนการเดินทาง 1 - 7 วัน | หักค่าใช้จ่าย 100 % ของราคาทัวร์ |
| ➔ ผู้เดินทางไม่สามารถเข้า - ออกเมืองได้ เนื่องจากเอกสารปลอม หรือการห้ามของเจ้าหน้าที่ หรือ ไม่ว่าด้วยเหตุผลใดใด | หักค่าใช้จ่าย 100 % ของราคาทัวร์ |

หมายเหตุ (สำคัญมาก ผู้โดยสารที่เดินทางต้องรับทราบ และยินยอม ก่อนการเดินทาง)

- รายการอาจมีการเปลี่ยนแปลงตามความเหมาะสม เนื่องจากความล่าช้าของสายการบิน โรงแรม ที่พัก การจราจร เหตุการณ์ทางการเมือง การนัดหยุดงาน การก่อกบฏ อุบัติเหตุ สภาพอากาศ ภัยธรรมชาติ वादภัย อัคคีภัย หรือไม่ว่าจะด้วยสาเหตุใดๆ ก็ตาม (ซึ่งเป็นเหตุการณ์ที่เหนือการควบคุมจากทางบริษัททัวร์ฯ) โดยทางบริษัทจะคำนึงถึงความปลอดภัยของลูกค้าเป็นสำคัญ
- หากสถานที่ท่องเที่ยวใดที่ไม่สามารถเข้าชมได้ไม่ว่าด้วยสาเหตุใดก็ตาม ทางบริษัทขอสงวนสิทธิ์ในการไม่คืนค่าใช้จ่าย เนื่องจากทางบริษัทได้ทำการจองและถูกเก็บค่าใช้จ่ายไปแล้ว



TOURPRO CO., LTD.

บริษัท ทัวร์โปร จำกัด

ใบอนุญาตเลขที่ 11/10854

(+66) 2 254 9338

tourpro.co@gmail.com

www.tourpro.co

LINE ID : @tourpro.co



1643/4 2nd Floor, Thai City Electric Building, New Petchburi Road, Makkasan, Ratchathewi, Bangkok 10400 Thailand

- หากท่านยกเลิกทัวร์ เนื่องจากเหตุการณ์ความไม่สงบทางการเมือง สายการบิน สภาพอากาศ ภัยธรรมชาติ วิกฤติภัย อัคคีภัย ทั้งที่สายการบิน หรือในส่วนของการบริการทางประเทศที่ท่านเดินทางท่องเที่ยว ยังคงให้บริการอยู่เป็นปกติ ทางบริษัทฯ ขอสงวนสิทธิ์ในการไม่คืนค่าทัวร์ทั้งหมด หรือบางส่วนให้กับท่าน
- บริษัทฯ จะไม่รับผิดชอบ และ ขอสงวนสิทธิ์ในการ ไม่คืนค่าทัวร์ทั้งหมด หรือบางส่วนให้กับท่าน ในกรณีดังนี้
 - กรณีที่กองตรวจคนเข้าเมือง ห้ามผู้เดินทาง เดินทาง เนื่องจากมีสิ่งผิดกฎหมาย หรือสิ่งของห้ามนำเข้าประเทศเอกสารเดินทางไม่ถูกต้อง หรือความประพฤติส่อไปในทางเสื่อมเสียด้วยเหตุผลใดๆ ก็ตามที่ทางกองตรวจคนเข้าเมืองห้ามเดินทาง
 - กรณีที่สถานทูตงดออกวีซ่า อันสืบเนื่องมาจากตัวผู้โดยสารเอง
 - กรณีที่กองตรวจคนเข้าเมืองของประเทศไทยงดออกเอกสารเข้าเมือง ให้กับชาวต่างชาติ หรือ คนต่างด้าวที่พำนักอยู่ในประเทศไทย

**** ซึ่งทางบริษัทฯ ขอสงวนสิทธิ์ในการไม่คืนค่าทัวร์ทั้งหมด หรือบางส่วนให้กับท่าน หากเกิดเหตุการณ์ดังกล่าว ****



ข้อมูลเพิ่มเติม

ตัวเครื่องบิน



ในการเดินทางเป็นหมู่คณะ ผู้โดยสารจะต้องเดินทางไป-กลับพร้อมกัน หากต้องการเลื่อนวันเดินทางกลับ ท่านจะต้องชำระค่าใช้จ่ายส่วนต่างที่สายการบิน และบริษัททัวร์เรียกเก็บและการจัดที่นั่งของกรุ๊ป เป็นไปโดยสายการบินเป็นผู้กำหนด

ในกรณียกเลิกการเดินทาง และได้ดำเนินการออกตัวเครื่องบินไปแล้ว (กรณีตัว REFUND ได้) ผู้เดินทางต้องรอ REFUND ตามระบบของสายการบินเท่านั้น



โรงแรมที่พัก

เนื่องจากการวางแผนแบบห้องพักของแต่ละโรงแรมแตกต่างกัน จึงอาจทำให้ห้องพักแบบห้องเดี่ยว (Single) และห้องคู่ (Twin / Double) และ ห้องพักแบบ 3 ท่าน / 3 เตียง (Triple Room) ห้องพักอาจจะไม่ติดกัน

กรณีมีงานจัดประชุมนานาชาติ (Trade Fair) เป็นผลให้ค่าโรงแรมสูงขึ้นมาก และห้องพักในเมืองเต็ม บริษัท ขอสงวนสิทธิ์ ในการปรับเปลี่ยน หรือย้ายเมือง เพื่อให้เกิดความเหมาะสม



สัมภาระ และ ค่าพนักงานยกกระเป๋า

สำหรับน้ำหนักของสัมภาระที่ทางสายการบินอนุญาตให้บรรทุกได้ทั้งเครื่องบิน คือ 20 กิโลกรัม สำหรับผู้โดยสารชั้นประหยัด การเรียกเก็บค่าน้ำหนักเพิ่มเป็นสิทธิ์ของสายการบินที่ไม่อาจปฏิเสธได้

สำหรับกระเป๋าสัมภาระที่ทางสายการบินอนุญาตให้นำขึ้นเครื่องได้ ต้องมีน้ำหนักไม่เกิน 7 กิโลกรัม และมีความกว้าง+ยาว+สูง ไม่เกิน 115 เซนติเมตร หรือ 25 เซนติเมตร (9.75 นิ้ว) x 56 เซนติเมตร (21.5 นิ้ว) x 46 เซนติเมตร (18 นิ้ว)

กรณีที่ต้องมีบินด้วยสายการบินภายในประเทศ น้ำหนักของกระเป๋าอาจจะถูกกำหนดให้ต่ำกว่ามาตรฐานได้ ทั้งนี้ขึ้นอยู่กับข้อกำหนดของแต่ละสายการบินทางบริษัท ขอสงวนสิทธิ์ไม่รับภาระส่วนของค่าใช้จ่ายที่สัมภาระน้ำหนักเกิน (ท่านต้องชำระในส่วนที่โดนเรียกเก็บเพิ่ม)

ทางบริษัท ไม่รับผิดชอบ กรณีเกิดการสูญเสี , สูญหายของกระเป๋า และสัมภาระของผู้โดยสาร





TOURPRO CO., LTD.

บริษัท ทัวร์โปร จำกัด

ใบอนุญาตเลขที่ 11/10854

(+66) 2 254 9338

tourpro.co@gmail.com

www.tourpro.co

LINE ID : @tourpro.co



1643/4 2nd Floor, Thai City Electric Building, New Petchburi Road, Makkasan, Ratchathewi, Bangkok 10400 Thailand

ใบจองทัวร์ / BOOKING FORM

วันที่ ___ / ___ / ___

ถึง :		ชื่อ - สกุล ผู้จอง :		
เบอร์โทรศัพท์ :		เบอร์โทรศัพท์มือถือ :		
E - mail :		E - mail :		
		* กรุณาระบุ เพื่อประโยชน์ในการรับส่งเอกสาร เช่น ใบนัดหมาย, ใบเสร็จรับเงิน เป็นต้น *		
ชื่อโปรแกรมทัวร์ :				
วันเดินทาง :		จำนวนผู้เดินทาง :		
ผู้ใหญ่ ___ ท่าน เด็ก (2-12 ปี) ___ ท่าน		<input type="radio"/> เด็กมีเตียง <input type="radio"/> เด็กไม่มีเตียง		
จำนวนห้องพัก :		TWIN ___ DOUBLE ___ SINGLE ___ TRIPLE ___		
ลำดับ	ชื่อ - สกุล (ภาษาอังกฤษ) กรุณากรอกตรงกับหน้าหนังสือเดินทาง	ห้องพัก (SGL/TWN/TRP)	สะสมไมล์ (ถ้ามี)	อาหาร
1.				
2.				
3.				
4.				
5.				
6.				
7.				
8.				
9.				
10.				



TOURPRO CO., LTD.

บริษัท ทัวร์โปร จำกัด

ใบอนุญาตเลขที่ 11/10654

(+66) 2 254 9338

tourpro.co@gmail.com

www.tourpro.co

LINE ID : @tourpro.co



1643/4 2nd Floor, Thai City Electric Building, New Petchburi Road, Makkasan, Ratchathewi, Bangkok 10400 Thailand

เลขที่บัญชีสำหรับชำระค่าทัวร์และค่าบริการต่าง ๆ

ชื่อบัญชี : บริษัท ทัวร์โปร จำกัด

 krungsri กรุงศรี	<p>ธนาคาร กรุงศรีอยุธยา สาขา : ถนนประชาอุทิศ เลขที่บัญชี : 3300014729 (กระแสรายวัน)</p>
---	---

กรุณาชำระค่าทัวร์และค่าบริการต่าง ๆ ผ่านธนาคาร ชื่อบัญชีบริษัท เท่านั้น