



**บริษัท ทัวร์โปร จำกัด**  
**TOURPRO CO.,LTD.**



ใบอนุญาตประกอบธุรกิจนำเที่ยวเลขที่ 11/10654

☎ 02 254 9334-8

✉ Info@tourpro.co

🌐 www.Tourpro.co

📱 @tourpro.co

## รหัสโปรแกรม 241025

# BUSAN

# POHANG

**4 วัน**  
**2 คืน**

**EARLY-BIRD**  
 จองก่อน ถูกกว่า  
 ลด **5,000฿**

**พักโรงแรมติดหาด**  
**แอสอนแอด 2 คืน**

เริ่มเดินทาง  
 20 ส.ค. - 15 ธ.ค. 2567  
 บินโดย Jeju Air **JEJUair**  
 น้ำหนักกระเป๋า 20 Kg.

ราคา  
ปกติ ~~14,999.-~~ เหลือเริ่มต้น

# 9,999



📍 1643/4 อาคารกรุงเทพมหานครไฟฟ้า ชั้น 2 ต.เพชรบุรีตัดใหม่  
 แขวงมักกะสัน เขตราชเทวี กรุงเทพมหานคร 10400

เลขประจำตัวผู้เสียภาษี  
 0105564065513

**\*\* ชำระค่าบริการในนาม บริษัท ทัวร์โปร จำกัด เท่านั้น \*\***



### โปรแกรมการเดินทาง

ตลาดของฮา - สะพานสมอ อิการี โพฮัง - คลินิกหมอพื้นของคุณหมอฮยุน - โพฮัง สเปนช วอล์ก  
ชายหาดแฮอนแด - ตลาดแฮอนแด - โบสถ์จุกซอง - น้ำมันสนเข้มแดง - วัดแฮดง ยงกุงซา -  
สกายแคปซูล บนรางรถไฟลอยฟ้า - เอเปค นูริมารู - ชุดเครื่องนอน Sesa Living - ศูนย์เครื่องสำอางค์  
ล็อตเต้ดิวตี้ฟรีปูซาน - - ตลาดตลาดวอล์คกิ้งสตรีทนมโพดง - ตลาดปลาจากัลชิ - หมู่บ้านวัฒนธรรมคัม  
ซอน

วันแรกของการเดินทาง พบกันที่สนามบินสุวรรณภูมิ - ออกเดินทางจากสนามบินสุวรรณภูมิ

จุดนัดพบแรกสนามบินสุวรรณภูมิ เป็นสนามบินนานาชาติประจำประเทศไทย เวลานั้นดหมาย : 21:30 เที่ยวบิน : 7C2252 JEJU AIR

(ขอสงวนสิทธิ์ สายการบิน เวลาบิน เที่ยวบิน เส้นทางบิน เปลี่ยนแปลงโดยไม่แจ้งให้ทราบล่วงหน้า ขึ้นอยู่กับ

วันที่สองของการเดินทาง ตลาดของฮา - สะพานสมอ อิการี โพฮัง - คลินิกหมอพื้นของคุณหมอฮยุน - โพฮัง สเปนช วอล์ก  
ชายหาดแฮอนแด - ตลาดแฮอนแด

เที่ยวบินออกเดินทางจากสนามบินนานาชาติสุวรรณภูมิ เวลา : 01.10 เที่ยวบิน : 7C2252 ใช้เวลาเดินทาง  
ประมาณ 5-6 ชั่วโมง

08.35น. พาท่านเดินทางถึงสนามบินกิมแฮอินเตอร์เนชั่นแนลแอร์พอร์ต หลังจากผ่านด่านตรวจคนเข้าเมือง รับ  
กระเป๋าที่สายพาน ออกมาพบกับผู้นำทัวร์เพื่อทำการยืนยันตัวตนการเข้าร่วมทัวร์ และเตรียมตัวบริเวณจุดนัดพบ  
เพื่อออกเดินทางท่องเที่ยวพร้อมกัน

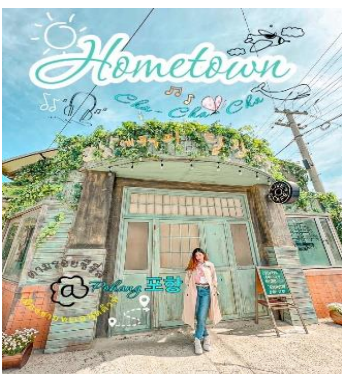

พาท่านไปตามรอยซีรีส์จุดถ่ายทำหลักของเรื่อง Hometown Cha Cha Cha ที่  
**ตลาดของฮา** วิถีชีวิตของชาวบ้านเมืองโพฮัง ซึ่งที่ตลาดจะมีร้านขายอุปกรณ์ตก  
ปลา ร้านอาหาร ร้านซูเปอร์โพรรา อนุสาวรีย์ปลาหมึก และร้านกาแฟ ซึ่งใครได้ดู  
เรื่องนี้ก็จะจำฉากเหล่านี้ที่เห็นในซีรีส์ได้แน่นอน ปัจจุบันก็มีนักท่องเที่ยวแวะ  
เวียนมาถ่ายรูป เช็คอิน ตามรอยพระนางในเรื่องกันมากมาย



1643/4 อาคารกรุงไทยการไฟฟ้า ชั้น 2 ต.เพชรบุรีตัดใหม่  
แขวงมักกะสัน เขตราชเทวี กรุงเทพมหานคร 10400

เลขประจำตัวผู้เสียภาษี  
0105564065513



พาท่านรับประทานอาหารท้องถิ่นรสชาติจัดจ้าน **ทะเลเจ็ดรส** หรือหมูผัดเผ็ดกะทะร้อน ซึ่งเป็นเมนูที่นิยมในตลาดของฮา เมืองโพฮัง ซึ่งคนที่นี่มักจะทานอาหารที่มีรสจัดกว่าในเมือง จึงนำหมูมาผัดกับซอสที่มีเอกลักษณ์เฉพาะที่ร้าน เข้าเนื้อ จนหมูนุ่ม อร่อย ทานคู่กับข้าวสวย และเครื่องเคียงต่างๆ เช่น กิมจิ ถั่วงอก แตงกวา พร้อมผักสด และกระเทียมทานแกล้ม



ไปเดินเล่นตรงชายหาดก็ได้อีกด้วย

พาท่านเที่ยวชม **สะพานสมอ อิการิ โพฮัง** หรือสะพานรูปสมอเรือ ที่ทอดออกไปกลางทะเล เป็นจุดชมวิวยอดฮิตที่ใครมาเที่ยวโพฮังต้องแวะมาเช็คอิน สะพานนี้มีรูปร่างที่เป็นเอกลักษณ์ของเมืองนี้ ซึ่งอาชีพหลักจะเป็นอาชีพประมง น้ำทะเลสีฟ้าสวย และใสมาก ตัวสะพานเป็นไม้ มีประภาคารสีแดงสด อยู่ตรงกลาง ถ่ายรูปตัดกับสีท้องฟ้าสวยงามมากๆ ท่านจะได้เห็นวิวทั้งซ้าย ขวา และกลางทะเล หรือจะลงไป



พาท่านมาเช็คอินถ่ายรูป **คลินิกหมอฟันของคุณหมอฮุน** นางเอกในเรื่อง Hometown Cha Cha Cha เป็นโลเคชั่นในการถ่ายซีรีส์เรื่องนี้นั่นเอง ซึ่งคลินิกหันหน้าออกทะเล ที่มีวิวทะเลที่สวยงามๆ เงียบสงบ ถือว่าเป็นคลินิกในฝันของหมอหลายๆคนเลยทีเดียว



พาท่านมาเช็คอินถ่ายรูป **“โพฮัง สเปนซ์ วอล์ก”** แลนด์มาร์กใหม่ของเมืองโพฮัง ตั้งอยู่ในสวนฮวานโฮ หากได้มาลองเดินดูแล้วจะต้องลิ้มการเดินสะพานแบบเดิมๆ ไปได้เลยเพราะที่นี่บอกเลยว่าไม่ธรรมดาตั้งแต่ดีไซน์ที่ประหนึ่งงานศิลป์คล้ายกับรางรถไฟเหาะ แถมยังเป็นสกายวอร์คที่ใหญ่ที่สุดในประเทศเกาหลีได้อีกต่างหาก ระยะทางเดินของตัว space walk 333 เมตร ความสูง 25 เมตร มีชื่อเล่นว่า

"Cloud" เพราะมีลักษณะเหมือนเมฆที่กำลังลอยต่ำ และสามารถเห็นวิวเมือง อ่าวยังกิลและหาดยังกิล ถือว่าเป็นแลนด์มาร์กแห่งใหม่ของเมืองที่มาแล้วต้องโดน



พาท่านชม **ชายหาดแฮอนแด Haeundae Beach** ชายหาดที่สวยงามที่สุดแห่งหนึ่งในเกาหลีใต้ ชายหาดทรายละเอียด ยาว 1.5 กิโลเมตร และยังเป็นสถานที่จัดงานเทศกาลต่างๆ ตลอดทั้งปี ถูกตั้งชื่อโดยนักปราชญ์นามว่า ฮอยชีวอน (Choi Chi-won) ในยุคสมัยของรวงค์ซิลลา เดินทางมาที่ชายหาด แล้วประทับใจในความสวยงาม จึงเขียนคำว่า “Haeundae : แฮอนแด ” ไว้บนกำแพงหิน คนท้องถิ่นเลยเรียกใช้ชื่อนี้เรื่อยมา ชายหาดแฮอนแดมีความยาว





1.5 กิโลเมตร ครอบคลุมพื้นที่กว่า 58,400 ตารางเมตร

**ตลาดแฮუნแด** เป็นถนนเล็กๆ ที่มีร้านอาหารเปิดขายกันตั้งแต่เช้าเรื่อยไปจนถึงเที่ยงคืน ปัจจุบันย่าน ตลาดแฮუნแด มีการก่อสร้างถนน และอาคารใหม่ๆ เกิดขึ้นมากมาย เพื่อรองรับนักท่องเที่ยวจากทั่วโลก เรียกว่า ยิ่งดีก ยิ่งคึกคัก ถึงแม้ว่าความเจริญจะรายล้อมเข้ามามากมาย แต่ความน่าสนใจของตลาดแบบดั้งเดิม ตลาด Haeundae Traditional Market ก็ยังมีเสน่ห์มาจนถึงทุกวันนี้ อาหารแนะนำ ของทอด ไอ้แดงเสียบไม้ ข้าวห่อสาหร่าย และ ต็อกโบกี เป็นถนนสายอาหารแบบดั้งเดิมที่อยู่คู่กับชายหาด Haeundae **(อิสระอาหารเย็น ซึ่งจากย่านนี้สามารถเดินถึงที่พักได้อย่างสะดวกสบาย)**

**ที่พัก IbisAmbassador Busan Haeundae หรือเทียบเท่าที่พักติดชายแฮუნแด ระดับ 4 ดาว**

**วันที่สามของการเดินทาง โบสถ์คริสต์จุกซอง - น้ำมันสนเข็มแดง - วัดแอดง ยงกุงซา - สกายแคปซูล บนรางรถไฟลอยฟ้า เอเปค นูริมารู - ชายหาดแฮუნแด - ตลาดแฮუნแด**

รับประทานอาหารเช้าที่โรงแรมที่พัก เป็นสไตลึฟเฟต์แบบฉบับเกาหลี



พาทุกท่านเดินทางสู่ **โบสถ์คริสต์จุกซอง** เป็นโบสถ์คริสต์จักรริมทะเลที่ได้ชื่อว่า สวยที่สุดในปูซาน โบสถ์แห่งนี้ได้รับการประดับประดาตกแต่งทั้งภายในและภายนอกอย่างวิจิตรงดงามตระการตา ด้านศิลปกรรมแนวผสมผสานของสถาปัตยกรรมแบบยุโรปและเกาหลีที่ลงตัว ทรงคุณค่าทั้งทางด้าน ศิลปะ และด้านจิตใจ และโดดเด่นด้วยทำเลที่ตั้งวิวทิวทัศน์แวดล้อมของธรรมชาติซึ่งโอบล้อมด้วยท้องทะเล ในบรรยากาศชิลล์ ๆ ที่คลาสสิคแบบสุด ๆ มีไฮไลท์ลักษณะแปลกตา พิกัดแห่งความสวยงามทั้งทางสายตา จิตใจ และคุณค่าทางวัฒนธรรม ต้องยกให้ที่นี่



จากนั้นพาท่านไปรู้จักกับ สมุนไพรที่มีชื่อเสียงของประเทศเกาหลีใต้ Red Pine Oil หรือ **น้ำมันสนเข็มแดง** ตามตำหรับยาโบราณสมัยราชวงศ์โชซอน ที่ถูกบันทึกไว้เป็นลายลักษณ์อักษร ปัจจุบันได้นำมาสกัดด้วยวิธีที่ทันสมัยถึงสรรพคุณที่ดีที่สุดออกมาในรูปแบบที่ท่านได้ง่าย และบำรุงสุขภาพได้ดีที่สุด น้ำมันสนเข็มแดงมีสรรพคุณช่วยในการทำความสะอาดระบบหลอดเลือด เคลียร์หลอดเลือดที่อุดตัน ลดคอเลสเตอรอล ความดัน เบาหวาน ป้องกันเส้นเลือด ตีบ แตก ตัน อีกทั้งยังช่วยให้การผ่อนคลาย หลับสนิทมากขึ้น ผิวพรรณดูมีสุขภาพดี

รับประทานอาหารประจำ ร่างกายแข็งแรงขึ้นตามลำดับ





พาทุกท่านเดินทางสู่ **วัดแสง ยงกุงซา** ตั้งอยู่บนชายฝั่ง ตะวันออกเฉียงเหนือ ของเมืองปูซาน เป็นวัดที่สร้างบนเหล่าโขดหินริม ชายหาด ที่แตกต่างไปจากวัดส่วนใหญ่ ซึ่งมักจะสร้างอยู่ตามเชิงเขา วัดแห่งนี้ก่อตั้งโดย พระผู้ยิ่งใหญ่ซึ่งมีนามว่า พระนางงชูโดซา ซึ่งเป็นที่ ปรีชาของกษัตริย์คังมินวังแห่งโครยอ เมื่อทุกท่านเดินเท้าเข้าสู่วัดแห่งนี้ จากประตูซุ้มมังกรสีทองอร่าม เดินผ่านอุโมงค์ขนาดเล็ก ไปสู่บันได หิน 108 ขั้นและโคมไฟหิน ซึ่งเป็นจุดสำหรับชมวิว และความงดงาม

ของท้องทะเลสีฟ้าคราม ก่อนจะเดินต่อลงไปสู่บริเวณซึ่งเป็นที่ประดิษฐานของ พระพุทธรูปศักดิ์สิทธิ์องค์สีดำ ซึ่ง ตั้งตระหง่านอยู่บนโขดหิน และมีท้องทะเลกว้างเป็นฉากหลังและเมื่อคุณเดินไปตามสะพานที่ทอดยาว และนำพา คุณเข้าสู่บริเวณภายในของวัด ซึ่งประกอบไปด้วยวิหารและศาลา ที่เรียงรายลดหลั่นกันไปตามโขดหิน โดยบริเวณ ด้านหน้าของวิหารหลัก มีเจดีย์หินสูง 3 ชั้น และสิงโต 4 ตัว เป็นสัญลักษณ์ของความสนุก, ความโกรธ, ความเศร้า และความ สุข นอกจากนี้ภายในวัด ยังมีองค์เจ้าแม่กวนอิม, พระสังกัจจายน์องค์สีทองอร่าม, ศาลเจ้า และพุทธ สถานอื่นๆ อีกหลายแห่ง

พร้อมเสิร์ฟด้วยเมนู **เทจิ ยังนยอมน คัลบี (Buffer BBO)** อาหารเกาหลีแบบปิ้งย่างที่มีชื่อเสียงของเกาหลี เป็นการ นำเนื้อหมูส่วนซี่โครงมาหมักกับเครื่องปรุงจนเนื้อนุ่ม เสิร์ฟให้ท่านได้อย่างสดๆ ร้อนๆ ร่วมรับประทานด้วยกัน วิธีการทานให้ได้รสชาติ ต้องตัดหมูเป็นชิ้นๆ นำผักสด กระเทียม กิมจิ และเครื่องเคียงต่างๆ มาห่อรวมกัน รับประทานคำโตๆ แบบสไตล์คนเกาหลี หรือทานกับข้าวสวยร้อนๆที่เรามีเสิร์ฟให้ไม่อุ่นก็ได้เช่นกัน



พาท่านสัมผัสประสบการณ์ใหม่ กับการนั่ง **สาย แคนซูล บนรางรถไฟลอยฟ้า** เลียบทะเลแอสอนแด เมืองท่าอันดับ1ของประเทศเกาหลีได้ ตัวแคบซูล หนึ่งคันจะนั่งได้ 4ท่าน แต่ละแคบซูลก็จะมีสี สดใส น้ำเงิน แดง เหลือง เขียว เล่นสลับๆกันไป สีสวยตัดกับท้องฟ้า เล่นคู่ชานกับรถไฟชมทะเล ด้านล่าง ระหว่างนั่งในแคบซูลท่านจะได้ชมวิวเมือง

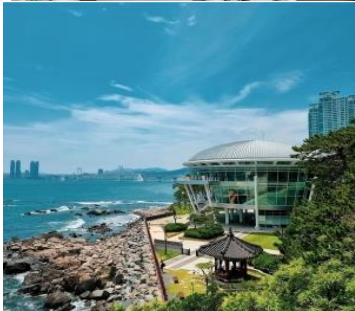

ปูซานได้ทั้งชายและขวา แคบซูลจะเล่นช้าๆให้เราไปชื่นชมความงาม ของวิว ทะเล และวิวตัวเมือง ถือว่าเป็นที่เที่ยวเปิด ใหม่ล่าสุด ที่นำไปเที่ยวมากๆเลย ทีเดียวน

พาทุกท่านเดินทาง **Nurimaru APEC House** (หอประชุมสุดยอดผู้นำเอเปค นู รีมารู) ซึ่งเป็นหอประชุมที่มี รูปแบบทางสถาปัตยกรรม แบบดั้งเดิมของเกาหลี ผสมผสานกับความทันสมัยได้อย่างลงตัว ทำให้มีชื่อเสียงในระดับนานาชาติ และ เป็นอีกหนึ่งสถานที่ท่องเที่ยว ที่มีชื่อเสียงในเมืองปูซาน คำว่า Nurimaru APEC House เป็นการผสมผสานระหว่างคำภาษาเกาหลี นูริ (Nuri) ซึ่งหมายถึงโลก, คำ ว่ามารู (Maru) หมายถึงปกติ และคำว่าเอเปคเฮาส์ (APEC House) ซึ่งมี ความหมายโดยรวมคือ บ้านที่ผู้นำโลกมาพบกัน เพื่อจัดการประชุมเอเปค





พาท่านชม **ชายหาดแฮอนแด Haeundae Beach** ชายหาดที่สวยงามที่สุดแห่งหนึ่งในเกาหลีใต้ ชายหาดทรายละเอียด ยาว 1.5 กิโลเมตร และยังเป็นสถานที่จัดงานเทศกาลต่างๆ ตลอดทั้งปี ถูกตั้งชื่อโดยนักปราชญ์นามว่า ชอย ชี วอน (Choi Chi-won) ในยุคสมัยของวงศ์ชิลลา เดินทางมาที่ชายหาด แล้วประทับใจในความสวยงาม จึงเขียนคำว่า “Haeundae : แฮอนแด ” ไว้บนกำแพงหิน คนท้องถิ่นเลยเรียกใช้ชื่อนี้เรื่อยมา ชายหาดแฮอนแดมีความยาว 1.5 กิโลเมตร ครอบคลุมพื้นที่กว่า 58,400 ตารางเมตร



**ตลาดแฮอนแด** เป็นถนนเล็กๆ ที่มีร้านอาหารเปิดขายกันตั้งแต่เช้าเรื่อยไปจนถึงเที่ยงคืน ปัจจุบันย่าน ตลาดแฮอนแด มีการก่อสร้างถนน และอาคารใหม่ๆ เกิดขึ้นมากมาย เพื่อรองรับนักท่องเที่ยวจากทั่วโลก เรียกว่า ยิ่งดีก ยิ่งคึกคัก ถึงแม้ว่าความเจริญจะรายล้อมเข้ามามากมาย แต่ความน่าสนใจของตลาดแบบดั้งเดิม ตลาด Haeundae Traditional Market ก็ยังมีเสน่ห์มาจนถึงทุกวันนี้ อาหารแนะนำ ของทอด โอดังเสียบไม้ ข้าวห่อสาหร่าย และต็อกโบกี เป็นถนนสายอาหารแบบดั้งเดิมที่อยู่คู่กับชายหาด Haeundae ([อิสระอาหารเย็นตามอัธยาศัย](#))

**ที่พัก TOYOKO INN HAEUNDAE2 / THE MARK HAEUNDAE / IBIS BUDJT หรือเทียบเท่า**

**วันที่สี่ของการเดินทาง ชุดเครื่องนอน Sesa Living - ร้านละลายเงินวอน - ล็อตเต้ดิวตี้ฟรีปูซาน - ตลาดตลาดวอลล์กิ้งสตรีทนมโพง ตลาดปลาจาลลี - หมู่บ้านวัฒนธรรมคัมชอน - กรุงเทพฯ**

รับประทานอาหารเช้าที่โรงแรมที่พัก เป็นสไตล์บุฟเฟต์แบบฉบับเกาหลี



พาท่านเข้าชมและเลือกซื้อชุดเครื่องนอนเพื่อสุขภาพอันดับหนึ่งของประเทศเกาหลีใต้ **Sesa Living** ที่ใช้เส้นใยในการถักทอถึง 15400 เส้น กันไรฝุ่นได้ 100% มีการใช้หยกในการทำเส้นใย จึงมีคุณสมบัติในเรื่องของการบำบัดขณะนอนหลับ ซึ่งเนื้อผ้าจะมีสัมผัสที่นุ่ม ลื่น ไม่มีเสียงดังเมื่อซัพตัว และยังปรับอุณหภูมิที่คงที่ให้ร่างกายขณะนอนหลับพักผ่อนอีกด้วย และโซว์รูมแห่งนี้สามารถคืนภาษีให้กับนักท่องเที่ยวอีกด้วย

จากนั้นพาท่านเดินทางสู่ Supermarket หรือที่นักท่องเที่ยวเรียกกันว่า "ร้านละลายเงินวอน" ที่นี่มีขนม ของฝาก ของพื้นเมืองเกาหลีที่ขึ้นชื่อ ใครๆมาต้องมีติดไม้ติดมือกลับไป อาทิเช่น ขนมชื่อดังต่างๆ ช็อคโกแลตหลายหลายรสชาติ สาหร่ายนานาชนิด รามยอน กิมจิ รวมไปถึงของใช้ในครัวเรือน เช่น กระดาษ ตะเกียบ ถ้วยข้าว ซอสปรุงรส วัณเส้น รวมถึงของฝากของที่ระลึกมีให้ท่านได้เลือกซื้อมากมาย เหมือนเอาเงินวอนมากละลายกันอย่างเพลิดเพลินและไม่ต้องกลัวว่าจะใส่กระเป๋าไม่พอ เพราะที่นี่พร้อมบริการบรรจุกล่องตามเงื่อนไขของร้านด้วย





จากนั้นพาท่านเดินทางสู่ **ศูนย์รวมเครื่องสำอางค์ (COSMETIC SHOP)** ประเภทเวชสำอางค์ที่หอมฉุยกรรมเกาหลีร่วมออกแบบมากมาย มีผลิตภัณฑ์ต่างๆ ที่เหมาะกับผู้มีปัญหาผิวหน้า ไม่ว่าจะเป็นสิว มีริ้วรอย ฝ้า กระ จุดต่างดําใบหน้า หมองคล้ำ อยากผิวขาวสว่างใส ไร้ริ้วรอย แต่งหน้าเบาๆ โช่วผิวแบบสาวเกาหลี โดยไม่ต้องศัลยกรรม



พาทูกท่านเดินทางสู่ **ล็อตเต้ดิวตี้ฟรีปูซาน** เป็นร้านค้าปลอดภาษีชั้นนำระดับโลก และสถานที่สำหรับการช้อปปิ้ง ที่มีบริการแบบครบวงจร ภายในมีร้านบูติก แบรินด์ชั้นนำกว่า 50 ร้านค้า และสินค้าปลอดภาษี มีสินค้าหลากหลายประเภท ให้ได้เลือกซื้อเลือกหา ได้แก่ น้ำหอม, เครื่องสำอางค์, สินค้าแฟชั่น, แว่นตา, แว่นตาคันแดด, เครื่องใช้ไฟฟ้า, ผ้าปูที่นอน, ยาสูบ, นาฬิกาและอื่นๆ อีกมากมาย



นำพาท่านเดินทางสู่ **ตลาดตลาดวอล์คกิ้งสตรีทนามโปดง (Nampodong)** แหล่งช้อปปิ้งเมืองปูซาน แหล่งช้อปปิ้งอันดับต้นๆ ที่ชาวช้อปแหลทุกหลายรู้จักกันเป็นอย่างดี เพราะย่านนี้ถือเป็นศูนย์รวมแฟชั่นชั้นนำ ของหนุ่มสาวปูซาน และนักท่องเที่ยวเลยก็ว่าได้ หากอยากดูเทรนด์การแต่งตัว เหล่สาวหน้าแดง หรือจะมองหนุ่มหน้าใส มาที่นี่รับรองว่าไม่ผิดหวังแน่ค่ะ ถ้าจะให้เปรียบก็คล้ายๆ กับย่านสยามของบ้านเรานั่นเอง รวมถึงอาหารฟูดสตรีท อาหารท้องถิ่นต่างๆอีกเพียบ



ตลาดปลาจากัลชิ **Jagalchi Market** เป็นตลาดอาหารทะเลที่ใหญ่ที่สุดของเกาหลี และเป็นตลาดเก่าแก่ที่มีชื่อเสียงมานาน ที่คุณจะได้ลิ้มลองอาหารทะเลสดๆ ทั้ง กุ้ง หอย ปู ปลา ปลาหมึก ที่พร้อมปรุงให้ได้ทานกันสดๆ แถมราคายังไม่แพงอีกด้วย ตลาดมีที่นั่งที่อยู่กลางแจ้ง และในอาคารหลังคาโค้งรูปเกลิยวคลีน ที่เป็นสัญลักษณ์ของที่นี่เลย นอกจากนี้อาหารทะเลสดๆ แล้ว บริเวณตลาดยังมีร้านอาหารทั้งแบบเมนูปกติ และเมนูบุฟเฟต์ อร่อยกันแบบไม่อั้นเลยทีเดียว



พาทูกท่านเดินทางสู่ **Gamcheon Culture Village (หมู่บ้านวัฒนธรรมคัมซอน)** เป็นหมู่บ้านที่เกิดจากการตั้งรกราก ย้ายถิ่นฐานของชาวเกาหลี ซึ่งหนีภัยจากสงครามเกาหลี ในระหว่างปี ค.ศ. 1950 -1953 และอาศัยอยู่จนถึงปัจจุบัน ด้วยลักษณะการสร้างบ้านเรือนผ่านถนนทุกสาย ที่เรียงรายไปตามแนวภูเขา จนเป็นขั้นบันไดที่เป็นระเบียบ และดูสวยงามแปลกตา ไปกับสีสันทึ่สลับไปมาของตัวบ้านและหลังคา จึงกลายเป็นเอกลักษณ์สำคัญของหมู่บ้านแห่งนี้ จนได้รับฉายาว่า “มาชูปิกชูแห่งปูซาน” (Machu Picchu of Busan) ในปี ค.ศ. 2015 นอกเหนือไปจากความสวยงามแปลกตา ของหมู่บ้านแห่งนี้แล้ว ภายในหมู่บ้านยังมีสถานที่ และสิ่งอำนวยความสะดวก ซึ่งทำให้คุณเพลิดเพลิน กับการเดิน





ท่องเที่ยวภายในหมู่บ้าน ได้แก่ พิพิธภัณฑ์ขนาดเล็ก, ร้านศิลปะ, ร้านขายของที่ระลึก, คาเฟ่, ร้านกาแฟ, ร้านอาหารหลากหลายประเภท และอื่นๆ อีกมากมาย

ถึงเวลาอันสมควรพาทุกท่านเดินทางกลับประเทศไทย โดยมีเจ้าหน้าที่คอยดูแลขั้นตอนการเช็คอิน ตัวเครื่องบิน และอำนวยความสะดวก เพื่อส่งทุกท่านกลับด้วยความสวัสดิภาพ และความประทับใจ

20.30-00.25 นำท่านเดินทางสู่ ประเทศไทย โดยเที่ยวบินที่ 7C2251 ถึงสนามบินสุวรรณภูมิโดยสวัสดิภาพ

อัตราค่าบริการ BUSAN POHANG 4วัน2คืน		
พีเรียตเดินทาง	ราคาโปรโมชั่น EARLY BIRD ส่วนลด 5,000 (จำนวนมีจำกัด)	ราคาปกติ
สิงหาคม : 20-23, 25-28, 26-29, 27-30 กันยายน : 1-4, 2-5, 3-6, 8-11, 15-18, 16-19, 22-25, 23-26, 24-27, 29-2ต.ค., 30-3ต.ค.	<u>9,999.-</u>	14,999.-
สิงหาคม : 21-24, 24-27, 28-31, 31-3ก.ย. กันยายน : 4-7, 7-10, 14-17, 21-24, 25-28, 28-1ต.ค. ตุลาคม : 1-4	<u>10,499.-</u>	15,499.-
สิงหาคม : 22-25, 23-26, 29-1 ก.ย., 30-2ก.ย. กันยายน : 5-8, 6-9, 9-12, 12-15, 13-16, 20-23, 26-29, 27-30 ตุลาคม : 2-5, 5-8, 6-9, 7-10 พฤศจิกายน : 3-6, 4-7, 5-8, 10-13, 11-14, 12-15, 17-20, 18-21, 19-22, 24-27, 25-28, 26-29	<u>10,999.-</u>	15,999.-
ตุลาคม : 8-11 พฤศจิกายน : 2-5, 6-9, 9-12, 13-16, 16-19, 20-23, 23-26, 27-30, 30-3ธ.ค. ธันวาคม : 1-4, 10-13	<u>11,499.-</u>	16,499.-
กันยายน : 11-14, 19-22, ตุลาคม : 3-6, 4-10, 9-12, 14-17, 15-18, 27-30, 28-31, 29-1พ.ย., 30-2พ.ย., 31-3พ.ย. พฤศจิกายน : 1-4, 7-10, 8-11, 14-17, 15-18, 21-24, 22-25, 28-1 ธ.ค., 29-2ธ.ค. ธันวาคม : 2-5, 9-12, 11-14, 14-17, 15-18	<u>11,999.-</u>	16,999.-
ตุลาคม : 13-16, 16-19, 26-29 ธันวาคม : 8-11, 12-15, 13-16	<u>12,499.-</u>	17,499.-







กันยายน : 10-13, 17-20, 18-21 ตุลาคม : 12-15, 17-20, 18-21, 19-22 , 20-23, 21-24, 22-25, 23-26, 24-27, 25-28 ธันวาคม : 3-6, 5-8, 6-9, 7-10	<u>12,999.-</u>	17,999.-
ตุลาคม : 10-13 ธันวาคม : 4-7	<u>13,999.-</u>	18,999.-
ตุลาคม : 11-14	<u>14,999.-</u>	19,999.-

เพิ่มเติม : พักเดี่ยวเพิ่ม 5,000.- ทารก(ไม่เกิน 2 ปี) = 5,000.- จอยกรุป(ไม่ใช่ตัวเครื่อง) = 6,000.-  
พาสปอร์ตต่างชาติเพิ่ม = 3000.-

**\*\*ราคานี้ไม่รวม ค่าบริการ (Service Charge) ท่านละ 1,200 บาท สามารถชำระที่สนามบิน ณ วันเดินทาง หากไม่ชำระถือว่าท่านยังชำระค่าทัวร์/บริการไม่ครบ บริษัทอาจสงวนสิทธิ์การเดินทางได้\*\***  
**หมายเหตุ : 1.ราคาโปรโมชั่นมีจำนวนจำกัด หากเต็มตามจำนวน ราคาปรับขึ้นตามลำดับ**  
**2.ราคาโปรโมชั่น ชำระเต็มจำนวนเท่านั้น และไม่สามารถ ยกเลิก/รีฟัน ทุกกรณี**  
**3. การไม่เข้าร้านค้าตามโปรแกรมกำหนดมีค่าปรับจากทางแลนด์ ร้านละ 100,000 วอน หรือ 3,000 บาท**  
**4.จองแบบส่วนตัว เหมาบัส ไม่สามารถใช้ราคาโปรโมชั่นได้ กรุณาติดต่อเซลล์โดยตรง**

### การสำรองที่นั่ง

แพคเกจนี้สามารถออกเดินทางตั้ง 20 ท่านขึ้นไป

ผู้เดินทางจะต้องได้รับอนุมัติ K-ETA แล้วเดินทาง การลงทะเบียน K-ETA ผู้เดินทางสามารถทำตัวเอง หรือให้ทางบริษัทดำเนินการให้ตามโปรโมชั่นของโปรแกรมทัวร์

**\*\* กรุณาตรวจสอบความถูกต้องของข้อมูล K-ETA ด้วยตนเอง หากมีข้อผิดพลาด บริษัทไม่สามารถรับผิดชอบ ยกเลิกหรือเปลี่ยนแปลงการเดินทางได้ทุกกรณี**

### การชำระเงิน :

- ชำระมัดจำ 5000 บาท และชำระส่วนที่เหลือก่อนเดินทางขั้นต่ำ 30 วัน **สำหรับราคาทัวร์ปกติเท่านั้น**
- จองทัวร์ก่อนเดินทางน้อยกว่า 30วัน ใน**ราคาโปรโมชั่นชำระเต็มเท่านั้น**
- กรณีมัดจำ และไม่ชำระส่วนที่เหลือถือว่าท่านสละสิทธิ์ ไม่สามารถเรียกร้องคืนเงินได้ทุกกรณี
- หากท่านให้บริษัทลงทะเบียนK-ETA ให้ กรุณาจองล่วงหน้าขั้นต่ำ 20วัน

### การบริการที่บริษัทจัดการให้ :

- ลงทะเบียน K-ETA เราเป็นตัวแทนลงทะเบียนตามข้อมูลที่ท่านให้มา หากไม่ผ่านหรือไม่ได้รับการอนุมัติ ไม่สามารถเรียกร้องคืนเงินและค่าบริการได้ หรือหากท่านเข้าเกาหลีแล้ว ไม่ผ่านด่านตรวจคนเข้าเมือง ก็ไม่สามารถเรียกร้องคืนเงินได้เช่นกัน
- \*\*\*ค่าสมัครและบริการ 400-690 บาท





### หมายเหตุ :

- ราคาสำหรับพาสปอร์ตไทยเท่านั้นหากเป็นพาสต่างชาตมีค่าใช้จ่ายเพิ่ม3,000บาทและต้องทำตามเงื่อนไขการเข้าประเทศเกาหลีใต้

### 2. การยกเลิกการเดินทาง

- ยกเลิกการจองไม่น้อยกว่า 30 วัน ก่อนวันเดินทาง Refund ได้ 100% ของยอดที่ชำระแล้ว
- ยกเลิกการจองไม่น้อยกว่า 15 วัน ก่อนวันเดินทาง Refund ได้ 50% ของยอดที่ชำระแล้ว
- ยกเลิกการจองน้อยกว่า 15 วัน ก่อนวันเดินทาง ไม่สามารถ Refund ได้
- ยกเลิกจากเหตุสุดวิสัย เช่น ภัยธรรมชาติ โรคระบาด สงคราม สามารถ Refund ได้แต่หักค่าใช้จ่ายตามจริง ๆ
- **ราคาโปรโมชั่น/แคมเปญ/อีเว้นท์ต่างๆ ไม่สามารถยกเลิก/Refund ได้ทุกกรณี**
- ช่วงเทศกาล long weekend/Charter flight/Extra flight ไม่สามารถยกเลิก/เปลี่ยนชื่อ/Refund ได้ทุกกรณี

### ราคานี้รวม (Non-Refund)

- ตัวเครื่องบิน ไป-กลับพร้อมคณะ(Jeju Air/Jin Air หรือเทียบเท่า)
- ภาษีสนามบิน ทุกแห่งที่มี
- อาหารมื้อเช้าที่โรงแรม
- ที่พักระดับมาตรฐาน จำนวน 2 คืนตามระบุในโปรแกรม (1ห้องพัก2-3ท่าน)
- รถรับ-ส่ง ตามรายการ
- น้ำหนักกระเป๋าสัมภาระ ขาไป-กลับ ท่านละ 20กก (ปกติ15กก ทัวร์ออฟเกรดฟรี 20กก)
- หัวหน้าทัวร์ผู้ชำนาญเส้นทาง นำท่านท่องเที่ยวตลอดรายการในต่างประเทศ (ขอสงวนสิทธิ์หัวหน้าทัวร์ไม่บินขึ้นไปพร้อมกรุ๊ปทัวร์)
- ประกันอุบัติเหตุระหว่างเดินทาง วงเงินท่านละ 1,000,000 บาท (เงื่อนไขตามกรมธรรม์)

### ราคานี้ไม่รวม

- ค่าบริการ (Service Charge) **1,200 บาท ต่อท่านตลอดทริป**
- ค่าตรวจ PCR ที่สนามบิน และที่อื่นๆ(ถ้ามี)
- ค่าวีซ่าสำหรับพาสปอร์ต ต่างดาว (ผู้เดินทางต้องยื่นด้วยตนเองเท่านั้น)
- ค่าน้ำหนักกระเป๋าสัมภาระ ที่เกินกำหนด
- ค่าใช้จ่ายส่วนตัว อาทิ ค่าทำหนังสือเดินทาง, ค่ามินิบาร์โรงแรม, ค่าซักรีด, ค่าอาหารและเครื่องดื่มนอกเหนือรายการทัวร์
- ค่ารถ ค่าเดินนอกเหนือเส้นทาง
- ค่าภาษีมูลค่าเพิ่ม 7% และภาษีหัก ณ ที่จ่าย 3% (ในกรณีออกใบเสร็จเต็มรูปแบบ)
- ค่าปรับ หรือค่าธรรมเนียมหากไม่สามารถผ่านด่านตรวจคนเข้าเมือง
- กรณีท่านติดโควิดที่เกาหลีต้องเสียค่าใช้จ่ายค่ากักตัวด้วยตัวเอง 7วัน





### การผ่านด่านตรวจคนเข้าเมือง

- หากผู้เดินทางไม่ผ่านการตรวจคนเข้าเมือง ทั้งขาออกจากไทย และขาเข้าเกาหลี ไม่สามารถ Refund ได้ทุกกรณี
- หากผู้เดินทางไม่ผ่านการตรวจคนเข้าเมืองเกาหลีใต้ บริษัทไม่มีอำนาจใดๆ หรือส่วนเกี่ยวข้องใดๆ ผู้เดินทางต้องจัดการเอกสารส่วนตัว เกี่ยวกับวีซ่า และค่าใช้จ่ายต่างๆที่เกิดขึ้นเองทั้งหมด

### หมายเหตุ

1. หนังสือเดินทาง ต้องมีอายุเหลือใช้งานไม่น้อยกว่า 6 เดือน (หากหนังสือเดินทางเหลือน้อยกว่า 6 เดือนทำให้ไม่สามารถเดินทางได้ อยู่นอกเหนือความรับผิดชอบของบริษัทและไม่สามารถ Refund ค่าทัวร์ได้)
2. กรณีผู้เดินทางเป็นทารก จะต้องมียุไม่เกิน 2 ปี นับจากวันเดินทางกลับประเทศไทย
3. กรณีหนังสือเดินทางชำรุด/ข้อมูลK-ETAผิด หรือมีเหตุให้ทางแอร์ไลน์ระงับการเดินทาง ไม่สามารถเรียกร้องใดๆหรือ refund ค่าทัวร์ได้
4. การเดินทางต้องมีผู้เดินทาง ขึ้นต่ำ 20 ท่าน (ผู้ใหญ่) หากจำนวนไม่ครบจะถูกยกเลิก และแจ้งให้ทราบล่วงหน้าอย่างน้อย 5 วัน สามารถ Refund เฉพาะค่าทัวร์ได้เต็มจำนวน
5. บริษัทมีสิทธิ์ในการ ปรับเปลี่ยนเที่ยวบิน เส้นทางบิน ราคา อาหาร โรงแรม ยานาหนะ และรายการท่องเที่ยวได้ตามความเหมาะสม โดยคำนึงถึงผลประโยชน์ของผู้เดินทางเป็นสำคัญ
6. บริษัทขอสงวนสิทธิ์ในการเปลี่ยนแปลงเที่ยวบินทั้งไปและกลับ สลับโปรแกรม โดยมีต้องแจ้งให้ทราบล่วงหน้า
7. ทางบริษัทฯจะไม่รับผิดชอบใดๆ ทั้งสิ้น หากท่านใช้บริการของทางบริษัทฯไม่ครบ อาทิ ไม่เที่ยวบางรายการ, ไม่ทานอาหารบางมื้อ เพราะค่าใช้จ่ายทุกอย่าง ทางบริษัทฯได้ชำระค่าใช้จ่ายให้ตัวแทนต่างประเทศแบบเหมาขาดก่อนออก เดินทางแล้ว
8. ทางบริษัทฯจะไม่รับผิดชอบใดๆ ทั้งสิ้น หากเกิดสิ่งของสูญหายจากการโจรกรรม และ/หรือ เกิดอุบัติเหตุที่เกิดจาก ความประมาทของตัวนักท่องเที่ยวเอง
9. ตัวเครื่องบินเป็นตัวราคาพิเศษ กรณีที่ท่านไม่เดินทางพร้อมคณะทั้งขาไป-ขากลับ ไม่ว่าจะจากเหตุใดๆ ไม่สามารถเปลี่ยนแปลงวัน/ชื่อ หรือยกเลิกคืนเงินได้
10. ทางบริษัทฯจะไม่รับผิดชอบใดๆ ทั้งสิ้นหากเกิดกรณีความล่าช้าจากสายการบิน, การประท้วง, การนัดหยุดงาน, การก่อจลาจล ภัยธรรมชาติ และโรคระบาด หรือกรณีที่ท่านถูกปฏิเสธ การเข้าหรือออกเมืองจากเจ้าหน้าที่ตรวจคนเข้าเมือง หรือเจ้าหน้าที่กรมแรงงานทั้งจากไทยและต่างประเทศซึ่งอยู่นอกเหนือความรับผิดชอบของบริษัทฯ
11. ค่าเดินทางภายในประเทศไทย อยู่นอกเหนือความรับผิดชอบของบริษัท หากไม่มั่นใจ กรุณาติดต่อเจ้าหน้าที่ก่อนเพื่อยืนยันเวลา และการเปลี่ยนแปลงจากเหตุสุดวิสัยดังข้อด้านบน ก็อยู่นอกเหนือความรับผิดชอบของบริษัทฯ เช่นกัน ไม่สามารถนำมาเรียกร้องคืนได้ทุกกรณี
12. ขอสงวนสิทธิ์ห้องพักสำหรับผู้ที่ไม่เดินทาง ไม่สามารถ Refund หรือให้ผู้อื่นใช้สิทธิ์แทนได้ทุกกรณี
13. ห้องพัก (Double Bed // Twin Bed) เป็น ON REQUEST ซึ่งบริษัทไม่สามารถการันตี ทำได้เพียงรีควেসท์ให้ได้เท่านั้น ทั้งนี้ขึ้นอยู่กับทางโรงแรมเป็นผู้จัดการให้
14. มัคคุเทศก์ พนักงาน หัวหน้าทัวร์ ไม่มีอำนาจในการให้คำสัญญาใดๆ แทนบริษัททั้งสิ้น เว้นแต่มีเอกสารลงนามโดยผู้มีอำนาจของบริษัทฯกำกับเท่านั้น





15. ทางคณะทัวร์ไม่มีอำนาจในการเจรจากับทางกองตรวจคนเข้าเมืองและทางคณะทัวร์จะออกเดินทางจากสนามบินหลังเวลาเครื่องลงประมาณ 1 ชั่วโมง หากท่านไม่มาแสดงตนถือว่าสละสิทธิ์ในการร่วมเดินทาง หากท่านล่าช้าในการผ่านด่านตรวจคนเข้าเมือง ต้องรับผิดชอบการเดินทางตามมารวมกับคณะด้วยตนเอง โดยไม่สามารถเรียกร้องค่าใช้จ่าย หรือรื้อฟื้นค่าทัวร์/ค่าอาหารที่ไม่ได้เข้าร่วมกับทางทัวร์ทุกกรณี
16. หากท่านมีความประสงค์จะขอแยกตัวจากคณะทัวร์ท่องเที่ยว ต้องยินยอมให้ทางแลนด์บริบ 5,000 บาทต่อวัน เพื่อรักษาตัวหากกลับ มิเช่นนั้นถือว่าท่านสละสิทธิ์ยกเลิกการเดินทางทันที และไม่สามารถเรียกร้องคืนได้ภายหลัง
17. ถ้าลูกค้ามีความประสงค์ไม่เข้าร้านค้าตามที่โปรแกรมกำหนด ต้องยินยอมให้ทางแลนด์บริบร้านค้า 3,000 บาท เพื่อความเป็นระบบ และถูกต้องตามเงื่อนไขท่องเที่ยวที่ท่านได้ซื้อมา

### **กรุณาอ่านและทำความเข้าใจข้อตกลงด้านล่างโดยละเอียดก่อนทำการจองทุกครั้ง**

เนื่องจากทางแลนด์เกาหลี ได้รับการแจ้งเตือนหลายครั้งจากกองตรวจคนเข้าเมืองประเทศเกาหลีใต้ และจากสายการบิน เรื่องผู้แอบแฝงมาเป็นนักท่องเที่ยว แต่ไปด้วยวัตถุประสงค์อื่น เช่น ไปทำงาน แรงงานผิดกฎหมาย ใช้ชื่อทางทัวร์เพื่อหลบหนีเข้าเมือง ดังนั้นโปรแกรมเส้นทางนี้ ทางแลนด์เกาหลีจำเป็นต้องเก็บค่าประกันเพื่อเป็นการประกันตัวท่านคือนักท่องเที่ยวจริง มีวัตถุประสงค์ท่องเที่ยวไป-กลับพร้อมคณะเท่านั้น เป็นจำนวนเงิน (3,000 บาท)

หากผู้เดินทางปฏิบัติตามเงื่อนไขถูกต้องคือ เดินทางท่องเที่ยวพร้อมคณะและกลับพร้อมคณะตามโปรแกรมที่กำหนด ไม่หลบหนีระหว่างทัวร์ สามารถขอรับเงินประกันนี้คืนเต็มจำนวน ดังนั้นจึงใคร่ขอความร่วมมือจากผู้เดินทางปฏิบัติตามเงื่อนไขดังกล่าว

(ขอสงวนสิทธิ์ไม่คืนเงินประกันกรณีผู้เดินทางไม่ผ่านกองตรวจคนเข้าเมือง หรือ กรมแรงงานทั้งที่ประเทศไทยและประเทศเกาหลีใต้) หากท่านถูกเจ้าหน้าที่ตม.เกาหลี กักตัวไม่ให้เดินทางเข้าประเทศ ค่าใช้จ่ายที่เกิดขึ้นในระหว่างถูกกักตัวและส่งตัวกลับประเทศไทยผู้เดินทางจะต้องเป็นผู้ชำระเองทั้งหมด

**เมื่อท่านตกลงจองชำระเงินไม่ว่าทั้งหมดหรือบางส่วน ทางบริษัทฯจะถือว่าท่านได้ยินยอม และยอมรับในข้อกำหนด**

**เงื่อนไข และข้อตกลงต่างๆ ที่ได้ระบุไว้แล้วทั้งหมด**





**บริษัท ทัวร์โปร จำกัด**  
TOURPRO CO.,LTD.



ใบอนุญาตประกอบธุรกิจนำเที่ยวเลขที่ 11/10654

☎ 02 254 9334-8

✉ Info@tourpro.co

🌐 www.Tourpro.co

📱 @tourpro.co

## สอบถาม / จองทัวร์

สอบถาม / จอง



<https://lin.ee/m83w9ALa>

สอบถาม / จอง



<https://m.me/tourpro.co>

## ติดตามโปรโมชั่น facebook

<https://www.facebook.com/tourpro.co>

**โปรไฟล์ใหม่**  
LINE OPENCHAT



<https://bit.ly/3xg2dAP>



<https://bit.ly/3xeP5fg>



<https://bit.ly/43DJRG7>

## รายละเอียดการชำระค่าบริการ



บริษัท ทัวร์โปร จำกัด  
**330-0-01472-9**  
(บัญชีกระแสรายวัน)

**ธนาคารกสิกรไทย**  
KASIKORNBANK 泰华农民银行



บริษัท ทัวร์โปร จำกัด  
**153-3-92338-7**  
(บัญชีกระแสรายวัน)



1643/4 อาคารกรุงไทยการไฟฟ้า ชั้น 2 ต.เพชรบุรีตัดใหม่  
แขวงมักกะสัน เขตราชเทวี กรุงเทพมหานคร 10400

เลขประจำตัวผู้เสียภาษี  
0105564065513

\*\* ชำระค่าบริการในนาม บริษัท ทัวร์โปร จำกัด เท่านั้น \*\*