



บริษัท ทัวร์โปร จำกัด
TOURPRO CO.,LTD.



ใบอนุญาตประกอบธุรกิจนำเที่ยวเลขที่ 11/10654

☎ 02 254 9334-8

✉ Info@tourpro.co

🌐 www.Tourpro.co

📱 @tourpro.co

รหัสโปรแกรม 243384

~~ทัวร์ไม่ลงร้าน~~

สุสานทหารจีนซี

โซ่วกั๋งฟู

บ้านเกิดท่านกวนอู

เดินทาง
พฤศจิกายน 67 - มีนาคม 68

ราคาเริ่มต้น
27,888

📍 โฮโล่ เซ็คอิน มรดกโลก ถ้ำผาลงเหมิน และ สุสานทหารจีนซี
ชมโซ่วกั๋งฟู ณ วัดเล่าหลิน ถ่ายรูปเจดีย์ห่านป่าใหญ่ ชมบ้านเกิดท่านกวนอู

✈️ บินเย็น - กลับเที่ยง

🏨 พักโรงแรมระดับ 4★

CHINA
ซูเปอร์! ซื่ออัน แอ่น แอ่น แอ่น V.2

YCUZH0224

6 วัน | 5 คืน

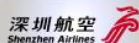

SHENZHEN AIRLINES



น้ำหนักกระเป๋า 23 kg.



วันเดินทาง	ราคาผู้ใหญ่	ราคา INF (อายุต่ำกว่า 2 ขวบ)	พักเดี่ยว
01 - 06 พฤศจิกายน 2567	27,888	4,500	5,000
10 - 15 พฤศจิกายน 2567	28,888	4,500	5,000
17 - 22 พฤศจิกายน 2567	28,888	4,500	5,000
22 - 27 พฤศจิกายน 2567	29,888	4,500	5,000
29 พฤศจิกายน - 04 ธันวาคม 2567	29,888	4,500	5,000
01 - 06 ธันวาคม 2567	29,888	4,500	5,000
13 - 18 ธันวาคม 2567	29,888	4,500	5,000
15 - 20 ธันวาคม 2567	28,888	4,500	5,000
27 ธันวาคม 2567 - 01 มกราคม 2568	32,888	4,500	5,000
29 ธันวาคม 2567 - 03 มกราคม 2568	32,888	4,500	5,000
10 - 15 มกราคม 2568	28,888	4,500	5,000
12 - 17 มกราคม 2568	28,888	4,500	5,000
24 - 29 มกราคม 2568	31,888	4,500	5,000
26 - 31 มกราคม 2568	31,888	4,500	5,000
07 - 12 กุมภาพันธ์ 2568	29,888	4,500	5,000
09 - 14 กุมภาพันธ์ 2568	28,888	4,500	5,000
21 - 26 กุมภาพันธ์ 2568	29,888	4,500	5,000
23 - 28 กุมภาพันธ์ 2568	28,888	4,500	5,000
07 - 12 มีนาคม 2568	30,888	4,500	5,000
09 - 14 มีนาคม 2568	29,888	4,500	5,000
21 - 26 มีนาคม 2568	30,888	4,500	5,000
23 - 28 มีนาคม 2568	29,888	4,500	5,000

ราคาไม่รวมค่าทิปมัคคุเทศก์ท้องถิ่น คนขับรถท้องถิ่น

ตามทำเนียม ท่านละ 1,500 บาท/ท่าน/ทริป (ยกเว้นเด็กต่ำกว่า 2 ขวบ)

สำหรับหัวหน้าทัวร์จากเมืองไทย (ตามความพึงพอใจในการบริการ)



CHINA

ซูเปอร์..ซีอาน แอน แอน แอน V.2

YCUZH0224

6 วัน 5 คืน

深圳航空
Shenzhen Airlines

น้ำหนักกระเป๋า 23 kg.
ชิ้นเครื่องไม่เกิน 7 กก./ท่าน

BKK YCU

YCU BKK

เที่ยวบิน	ไฟล์ท	ออก	ถึง
ขาไป	ZH282	13.00	17.30

เที่ยวบิน	ไฟล์ท	ออก	ถึง
ขากลับ	ZH281	08.30	11.55

วันที่	โปรแกรมการท่องเที่ยว	อาหาร			ที่พัก
		เช้า	กลางวัน	เย็น	
1	<ul style="list-style-type: none"> ทำอากาศยานสุวรรณภูมิ • ทำอากาศยานยูนเจิง เมืองยูนเจิง 				A TOUR HOTEL ★★★★ มาตรฐานจีนหรือเทียบเท่า
2	<ul style="list-style-type: none"> เมืองยูนเจิง • บ้านเกิดท่านกวนอู อุทยานสวรรค์หยุนโตซาน 				HOLIDAY INN EXPRESS ★★★★ มาตรฐานจีนหรือเทียบเท่า
3	<ul style="list-style-type: none"> วัดเส้าหลิน • ชมโชว์กังฟูเส้าหลิน • ถ้ำผาหลงเหมิน ศาลเจ้ากวนอู 				HAI LIAN HOTEL ★★★★ มาตรฐานจีนหรือเทียบเท่า
4	<ul style="list-style-type: none"> สุสานทหารจีนซี • เจดีย์ห่านป่าใหญ่ ถนนคนเดินวัฒนธรรมถัง 			 เปิดปักกิ่งซีอาน	HOLIDAY INN EXPRESS ★★★★ มาตรฐานจีนหรือเทียบเท่า
5	<ul style="list-style-type: none"> ถ่ายรูปด้านนอกกำแพงเมืองโบราณ • วัดลามะกว้างเหริน จัตุรัสหอรบะขิง • ตลาดมุสลิม 		 บุฟเฟ่ต์ สุกี้หม้อไฟ		A TOUR HOTEL ★★★★ มาตรฐานจีนหรือเทียบเท่า
6	<ul style="list-style-type: none"> ทำอากาศยานยูนเจิง • ทำอากาศยานสุวรรณภูมิ 				



อุทยานสวรรค์หยุนโตซาน

บ้านเกิดท่านกวนอู

สุสานทหารจีนซี

ชมโชว์กังฟูเส้าหลิน

*ทางบริษัทฯ ขอสงวนสิทธิ์ในการสลับโปรแกรมทัวร์ตามความเหมาะสมขึ้นอยู่กับสถานการณ์หน้างาน โดยคำนึงถึงผลประโยชน์ของลูกค้าเป็นสำคัญ



วันแรก	ท่าอากาศยานสุวรรณภูมิ – ท่าอากาศยานยูนเฉิง – เมืองยูนเฉิง
10.00 น.	สมาชิกทุกท่านพร้อมกัน ณ ท่าอากาศยานสุวรรณภูมิ เคาน์เตอร์สายการบิน เซินเจิ้นแอร์ไลน์ โดยมีเจ้าหน้าที่คอยจัดเตรียมเอกสารการเดินทางสำหรับทุกท่านและนำท่านโหลดสัมภาระ
13.00 น.	ออกเดินทางสู่ ท่าอากาศยานยูนเฉิง ประเทศจีน โดย สายการบิน SHENZHEN AIRLINES (ZH) เที่ยวบินที่ ZH282 มีบริการอาหารบนเครื่อง
17.30 น.	เดินทางถึง ท่าอากาศยานยูนเฉิง ประเทศจีน ผ่านพิธีการตรวจคนเข้าเมืองและศุลกากรเรียบร้อยแล้วนำท่านรับสัมภาระ (เวลาท้องถิ่นที่จีน เร็วกว่าประเทศไทย 1 ชั่วโมง) เดินทางสู่ เมืองยูนเฉิง (Yuncheng)
เย็น	รับประทานอาหารเย็น ณ ภัตตาคารพื้นเมือง
ที่พัก	โรงแรม A TOUR HOTEL ระดับ 4 ดาวมาตรฐานจีน หรือเทียบเท่า

วันที่สอง เมืองยูนเฉิง – บ้านเกิดท่านกวนอู – อุทยานสวรรค์หยุนโถซาน

เช้า บริการอาหารเช้า ณ ห้องอาหารของโรงแรม

นำท่านเข้าชม บ้านเกิดท่านกวนอู ท่านกวนอูเป็นชาวอำเภอไก่เหลียง เมืองฮอตตั้ง เมืองฮอตตั้ง ซึ่งในปัจจุบันคือเมืองยูนเฉิง มณฑลชานซี ท่านกวนอูถูกบรรยายลักษณะว่าเป็นนักรบใบหน้าแดงที่มีเคราดกยาว แนวคิดเรื่องหน้าแดงนี้มาจากคำบรรยายลักษณะของกวนอูในตอนที่ 1 ของนิยายอิงประวัติศาสตร์เรื่อง สามก๊ก ซึ่งประพันธ์ในศตวรรษที่ 14



นำท่านเดินทางสู่ อุทยานสวรรค์หยุนโถซาน (ใช้เวลาเดินทางประมาณ 4 ชั่วโมง)

กลางวัน บริการอาหารกลางวัน ณ ภัตตาคารพื้นเมือง



นำท่านชม **อุทยานสวรรค์หยุนไถซาน (Yantaishan Park)** บนเส้นทางสายประวัติศาสตร์พันปี ซึ่งมีความงดงามระดับ 5A (ความงามของธรรมชาติสูงสุด) อุทยานแห่งนี้ถูกธรรมชาติสรรสร้างอย่างน่าอัศจรรย์ ภายในมีน้ำตกสามารถมองเห็นเมฆและหมอกลอยเอื่อยๆ บนยอดเขาได้ทั้งตลอดปี โดยเฉพาะช่วงฤดูใบไม้ร่วงจะเต็มไปด้วยสีส้มของใบไม้หลากสีสวยงามเต็มพื้นที่อุทยาน ตลอดเส้นทางยังผ่านจุดที่เป็นแอ่งน้ำ น้ำตก และสะพานข้ามลำธาร วิถีชีวิตที่เห็นโดยรอบนั้นสวยงามราวกับภาพวาดโบราณของจีน

เย็น รับประทานอาหารเย็น ณ ภัตตาคารพื้นเมือง

ที่พัก โรงแรม HOLIDAY INN EXPRESS ระดับ 4 ดาวมาตรฐานจีน หรือเทียบเท่า



วันที่สาม วัดเส้าหลิน – ชมโชว์กังฟูเส้าหลิน – ถ้ำผาหลงเหมิน – ศาลเจ้ากวนอู

เช้า บริการอาหารเช้า ณ ห้องอาหารของโรงแรม

นำท่านเดินทางสู่ **วัดเส้าหลิน (Shaolin Temple)** เป็นวัดพุทธนิกายเซ็นอันดับหนึ่งของประเทศจีน สร้างขึ้นใน ค.ศ. 495 เป็นวัดเก่าแก่ที่มีอายุกว่า 1,500 ปี ในอดีตเป็นที่พักของ“ท่านปรมาจารย์ตั๊กม้อ” จากอินเดียที่เดินทางมาเผยแผ่พุทธศาสนาในประเทศจีน ท่านอาจารย์ตั๊กม้อ เป็นเจ้าอาวาสท่านแรกแห่งเส้าหลิน ที่มีความยอดเยี่ยมทั้งและทางวิทยายุทธ์ ท่านตั๊กม้อเป็นผู้คิดเพลงหมัดมวยขึ้นมาเพื่อใช้ออกกำลังกาย และใช้ป้องกันตัวจากสัตว์ดุร้าย อันเป็นต้นกำเนิดของกังฟูเส้าหลินอันโด่งดัง พิเศษ **ชมโชว์กังฟูเส้าหลิน**

กลางวัน บริการอาหารกลางวัน ณ ภัตตาคารพื้นเมือง



นำท่านเดินทางสู่ **ถ้ำผาหลงเหมิน รวมรถแบตเตอร์รี่** เป็นกลุ่มถ้ำบนหน้าผา ที่ตั้งของศิลปะพุทธศาสนาสุดประณีตยุคแรกในจีน ได้รับการประกาศเป็นมรดกโลก ในปี ค.ศ. 2000 มีจำนวนถ้ำขุดขุดถึง 2,345 คูหา ประติมากรรมพุทธรูปอีก 100,000 กว่าองค์ ศิลปิน 2,500 แผ่น ถ้ำผาหลงเหมิน ถือเป็น 1 ใน 3 ประติมากรรมถ้ำทางพุทธศาสนาที่สำคัญที่สุดของจีน



นำท่านสักการะ **ศาลเจ้ากวนอู** เป็นส่วนหนึ่งของป่ากวนอู เมืองลั่วหยาง หนึ่งในห้าสิ่งก่อสร้างสำคัญเกี่ยวกับเทพเจ้ากวนอูในประเทศจีนที่ยังคงรักษาไว้จนถึงปัจจุบัน จุดเด่นภายในกวนหลิน ได้แก่ ตำหนักที่ประดิษฐานเทพเจ้ากวนอู และตำหนักเทพเจ้าแห่งความมั่งคั่ง ที่ประดิษฐานเทพเจ้ากวนอู ตามความเชื่อว่าเป็นเทพเจ้าแห่งโชคลาภ

เย็น รับประทานอาหารเย็น ณ ภัตตาคารพื้นเมือง

ที่พัก โรงแรม HAI LIAN HOTEL ระดับ 4 ดาวมาตรฐานจีน หรือเทียบเท่า



วันที่สี่

สุสานทหารจีนซี - เจดีย์ห่านป่าใหญ่ - ถนนคนเดินวัฒนธรรมถึง

เช้า

บริการอาหารเช้า ณ ห้องอาหารของโรงแรม

นำท่านเดินทางกลับสู่ **เมืองซีอาน** นำท่านชม **สุสานทหารจีนซี (รวมรถแบคเตอร์รี่)** สุสานนี้ถูกพบโดยบังเอิญ โดยชาวนาในหมู่บ้านซีหยาง สุสานนี้ตั้งอยู่บริเวณเชิงเขาหลิซาน ห่างจากตัวเมืองซีอาน ไปทางทิศตะวันออกเฉียงใต้ ประมาณ 35 กม. โดยในระหว่างที่ขุดนั้น ก็บังเอิญพบกับซากของทหารดินเผา ที่มีอายุมากกว่า 2,000 ปี ปัจจุบันรัฐบาลจีนขุดค้นพบวัตถุโบราณที่เป็นกองทัพทหารดินเผา สรรพอาวุธ รถม้าและม้าศึก จำนวนทั้งสิ้นกว่า 7,400 ชิ้น ภายในบริเวณพื้นที่หลุมสุสานกว่า 25,000 ตร.ม. มีการคาดคะเนว่าอาณาเขตของสุสานฉินสี้อหวงจะมีพื้นที่มากกว่า 2,180 ตาราง กม. สุสานฉินสี้อหวงได้รับการคัดเลือกให้เป็นมรดกโลกทางวัฒนธรรมในปี พ.ศ. 2530



กลางวัน

บริการอาหารกลางวัน ณ ภัตตาคารพื้นเมือง



นำท่านชมด้านนอก **เจดีย์ท่านป่าใหญ่** ตั้งอยู่ทางทิศใต้ของกำแพงเมืองซีอาน สร้างเสร็จในปี ค.ศ. 652 ในรัชสมัยจักรพรรดิถังเกาจงฮ่องเต้องค์ที่สามแห่งราชวงศ์ถัง เจดีย์ท่านป่าใหญ่ องค์เจดีย์มีรูปแบบเรียบง่าย ในศิลปะจีนผสมอินเดีย เดิมนั้นสร้างเพียง 5 ชั้น แต่เมืองซีอานได้ประสบภัยแผ่นดินไหวมาหลายครั้ง จึงได้มีการบูรณะเรื่อยมาและมีการบูรณะใหญ่ในสมัยราชวงศ์หมิง และราชวงศ์ชิงปัจจุบันองค์เจดีย์มี 7 ชั้น สูง 64.1 เมตร ฐานขององค์เจดีย์วัดจากตะวันออกไปตะวันตกยาว 45.9 เมตร จากเหนือไปใต้ยาว 48.8 เมตร ตั้งโดดเด่นสง่างาม เป็นศาสนสถานโบราณ ที่แสดงถึงความรุ่งเรืองของพุทธศาสนาในแผ่นดินจีน หลังจากที่พระถังซำจั๋งเดินทางไปยังชมพูทวีป เพื่ออัญเชิญพระไตรปิฎกกลับมา ท่านก็ได้พำนักที่วัดต้าเจียน และเป็นเจ้าอาวาสของวัดนี้





นำท่านเดินทางสู่ **ถนนคนเดินวัฒนธรรมถัง** ตั้งอยู่ที่เชิงเจดีย์ห่านป่าใหญ่ เป็นถนนคนเดินขนาดใหญ่เพียงแห่งเดียวที่จำลองอาคารสมัยราชวงศ์ถัง ทั้งสองข้างทางมีร้านค้า ร้านอาหาร ให้ท่านได้เลือกชิม และถ่ายรูปบรรยากาศสมัยราชวงศ์ถัง



OPTION

โชว์ราชวงศ์ถัง

เป็นการแสดงถึงเรื่องราวของชาวซื่ออัน วิถีชีวิตของชาวซื่ออัน และราชวงศ์ถังสัมผัสกับความอลังการ ตื่นตา ตื่นใจ ระบบแสงสีเสียง อันตระการตากับการแสดงโชว์ย้อนยุคสมัยราชวงศ์ถัง

500 RMB/ท่าน

เย็น รับประทานอาหารเย็น ณ ภัตตาคารพื้นเมือง

ที่พัก โรงแรม HOLIDAY INN EXPRESS ระดับ 4 ดาวมาตรฐานจีน หรือเทียบเท่า

วันที่ทำ ถ่ายรูปด้านนอกกำแพงเมืองโบราณ - วัดลามะกว้างเหริน - จัตุรัสหอรหมั่ง - ตลาดมุสลิม

เช้า บริการอาหารเช้า ณ ห้องอาหารของโรงแรม

นำท่าน **ถ่ายรูปด้านนอกกำแพงเมืองโบราณซีอัน** เป็นหนึ่งในกำแพงเมืองของจีนที่เก่าแก่ที่สุด ขนาดใหญ่ที่สุด และรักษาไว้ได้ดีที่สุด ถูกสร้างขึ้นภายใต้การปกครองของจักรพรรดิหงหวู่ หรือ จูหยวนจาง เป็นระบบการป้องกันทางทหารสะท้อนถึงแนวคิด "ความสมบูรณ์ของสถาปัตยกรรมเชิงเทินของระบบสังคมศักดินา" ได้รับการตกแต่งใหม่หลายครั้งนับตั้งแต่สร้างขึ้นในคริสต์ศตวรรษที่ 14 นักท่องเที่ยวสามารถเดินชมวิว รับลมบนกำแพงเมืองได้ และในช่วงกลางคืนจะมีการเปิดไฟประดับ ทำให้กำแพงดูสวยงามมากๆ



นำท่านชม **วัดลามะกว้างเหริน** เป็นวัดที่เก่าแก่ในเมืองซีอานและเป็นวัดลามะเพียงแห่งเดียวของมณฑลส่านซี เปรียบเสมือนสัญลักษณ์ของความสัมพันธ์ทางวัฒนธรรมระหว่าง ฮั่น และทิเบต เคยผ่านการบูรณะมาแล้วหลายครั้ง วัดนี้สร้างขึ้นเมื่อ 1705 ครั้งฮ่องเต้คังซี ในเสด็จเยือนนครซีอานเห็นว่าการสร้างวัดนี้จะสะดวกสำหรับหารพักระหว่างทาง สำหรับลามะผู้ใหญ่จากทิเบตที่ต้องเดินทางผ่านสำนซีเข้าสู่วังหลวงปักกิ่งเพื่อเข้าเฝ้า ในปัจจุบันวัดแห่งนี้ถือได้ว่าเป็นหนึ่งในวัดลามะที่มีขนาดใหญ่ที่สุดในประเทศจีน

กลางวัน

บริการอาหารกลางวัน ณ ภัตตาคารพื้นเมือง



นำท่านชม **จัตุรัสหอระฆัง** ตั้งอยู่ใจกลางเมืองซีอานบนถนนซีต้าเจี้ยเป็นสถาปัตยกรรมสมัยราชวงศ์ หมิง สร้างขึ้นในปี ที่ 17 แห่งการครองราชย์ของ พระจักรพรรดิหงหวู่ (จูหยวนจาง) เป็นพระจักรพรรดิองค์แรกของราชวงศ์ ปูด้วยหินแกรนิต มีความคงทนแข็งแรงทนทาน



นำท่านเดินทางสู่ **ตลาดมุสลิม** เป็นแหล่งรวมของ street food ที่โด่งดังของเมืองซีอานรวมถึงร้านขายของระลึกและเนื้อด้วยตลาดนี้เป็นตลาดมุสลิม ร้านอาหารส่วนใหญ่จึงเน้นมีแคเนื้อวัว เนื้อเป็นส่วนใหญ่ ให้ทุกท่านได้เลือกซื้อเลือกช้อปปิ้งด้วยความประทับใจ จากนั้น

นำท่านเดินทางสู่ **เมืองยุนเจิง (Yuncheng)**

เย็น รับประทานอาหารเย็น ณ ภัตตาคารพื้นเมือง

ที่พัก โรงแรม A TOUR HOTEL ระดับ 4 ดาวมาตรฐานจีน หรือเทียบเท่า



วันที่หก ท่าอากาศยานยูนเจิง – ท่าอากาศยานสุวรรณภูมิ

- เช้า** บริการอาหารเช้า ณ ห้องอาหารของโรงแรม
ได้เวลาอันสมควร นำท่านเดินทางสู่ **ท่าอากาศยานยูนเจิง**
- 08.30 น. ออกเดินทางสู่ **ท่าอากาศยานสุวรรณภูมิ ประเทศไทย** โดย **SHENZHEN AIRLINES (ZH) เที่ยวบินที่ ZH281** มีบริการอาหารบนเครื่อง
- 11.55 น. เดินทางถึง **ท่าอากาศยานสุวรรณภูมิ** โดยสวัสดิภาพ พร้อมความประทับใจ

หมายเหตุ

เนื่องจากการจองทัวร์ล่วงหน้า ณ วันเดินทางจริง อาจจะมีเหตุการณ์ที่ทำให้ไฟล์ทบินล่าช้า หรือเปลี่ยนแปลงเวลาบิน หากท่านใดมีไฟล์ทบินภายในประเทศหรือต่างประเทศก่อนหรือหลังจากการเดินทาง โปรดสำรองเวลาในการจองตั๋วเครื่องบินไว้อย่างต่ำ 4 - 5 ชั่วโมง ทั้งนี้เพื่อประโยชน์ของตัวท่านเอง ทางบริษัทจะไม่รับผิดชอบค่าใช้จ่ายที่เกิดขึ้นในส่วน of ตัวเครื่องบินที่ไม่เกี่ยวข้องกับโปรแกรมทัวร์

บริษัทขอสงวนสิทธิ์ : ทางบริษัทฯ ขอสงวนสิทธิ์ในการสลับโปรแกรมทัวร์ตามความเหมาะสม โดยไม่แจ้งให้ทราบล่วงหน้า อันเนื่องมาจากเหตุการณ์ต่าง ๆ ที่อาจเกิดขึ้นจากเหตุสุดวิสัยเช่น เหตุการณ์ทางธรรมชาติ การเมือง สภาพการจราจรทั้งทางบกและทางอากาศ สถานะห้องพักของแต่ละโรงแรม รวมไปถึงสภาพอากาศที่ไม่เอื้ออำนวยทั้งนี้ทางเราจะคำนึงถึงความปลอดภัย และผลประโยชน์ของลูกค้าเป็นสำคัญ และการบริการของรถบัสนำเที่ยวตามกฎหมายของประเทศจีนสามารถให้บริการวันละ 10 ชั่วโมง มีอาจเพิ่มเวลาได้โดยมีคักุเทศก์และคนขับจะเป็นผู้บริหารเวลาตามความเหมาะสม ทั้งนี้ขึ้นอยู่กับสภาพการจราจรในวันเดินทางนั้น ๆ เป็นหลัก จึงขอสงวนสิทธิ์ในการปรับเปลี่ยนเวลาท่องเที่ยวตามสถานที่ในโปรแกรมการเดินทาง



China Xian

✓ อัตราค่าบริการรวม



ค่าตัวเครื่องบินไป-กลับตามรายการที่ระบุ รวมถึงค่าภาษีสนามบิน และค่าภาษีน้ำมัน (รวมน้ำหนักกระเป๋าถือขึ้นเครื่องท่านละ 7kg และโหลดใต้ท้องเครื่อง ท่านละ 23kg)



ค่ารถโค้ชปรับอากาศ ตามรายการที่ระบุ



โรงแรมที่พักตามที่ระบุ หรือเทียบเท่า (พัก 2-3 ท่าน/ห้อง)



ค่าธรรมเนียมเข้าชมสถานที่ต่าง ๆ ตามรายการที่ระบุ



ค่าอาหาร ตามรายการที่ระบุ



ค่าเบี้ยประกันอุบัติเหตุในการเดินทางท่องเที่ยว วงประกันท่านละ 1,000,000 บาท (เงื่อนไขตามกรมธรรม์)



ภาษีมูลค่าเพิ่ม 7 % (เฉพาะค่าบริการ)



ภาษีหัก ณ ที่จ่าย 3 % (เฉพาะค่าบริการ)

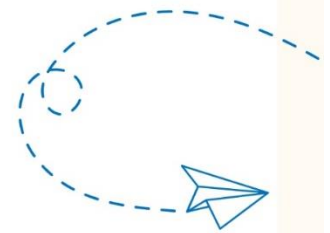

✗ อัตราค่าบริการไม่รวม



ค่าใช้จ่ายส่วนตัวของผู้เดินทาง อาทิ ค่าทำหนังสือเดินทาง ค่าโทรศัพท์ ค่าอาหาร เครื่องดื่ม ค่าช้อปปิ้ง ค่ามินิบาร์ในห้องและค่าพาหนะต่าง ๆ ที่มีได้ระบุในรายการ



ค่าธรรมเนียมวีซ่าเข้าประเทศจีนสำหรับชาวต่างชาติ ที่ไม่ได้รับการงดเว้นวีซ่าเข้าประเทศจีน



ค่าธรรมเนียมในกรณีที่กระเป๋าสัมภาระที่มีน้ำหนักเกินกว่าที่สายการบินนั้น ๆ กำหนด หรือสัมภาระใหญ่เกินขนาดมาตรฐาน



ค่าภาษีน้ำมัน ที่สายการบินเรียกเก็บเพิ่ม ภายหลังจากทางบริษัทฯ ได้ออกตัวเครื่องบินไปแล้ว



ค่าทิปมัคคุเทศก์, คนขับรถ, 1,500 บาท/ท่าน/ทริป (เก็บ ณ วันเดินทาง ที่สนามบิน) ค่าทิปหัวหน้าทัวร์แล้วแต่ความพึงพอใจของท่าน



เงื่อนไขการจอง และ การชำระเงิน

- **ชำระมัดจำท่านละ 10,000 บาท** ภายใน 24 ชั่วโมง หลังจากที่ท่านส่งเอกสารการจอง กรณีลูกค้าทำการจองก่อนวันเดินทางภายใน 30 วัน ทางบริษัทขอสงวนสิทธิ์ในการเก็บค่าทัวร์เต็มจำนวน
- ส่วนที่เหลือ ชำระก่อนวันเดินทางอย่างน้อย 30 วัน
- หากไม่ชำระมัดจำตามที่กำหนด ขออนุญาตตัดที่นั่งให้ลูกค้าท่านอื่นที่รออยู่
- หากชำระไม่ครบตามจำนวน บริษัทฯถือว่าท่านยกเลิกการเดินทางโดยอัตโนมัติ โดยไม่มีเงื่อนไข
- เมื่อท่านชำระเงินไม่ว่าจะทั้งหมดหรือบางส่วน ทางบริษัทฯถือว่าท่านได้ยอมรับเงื่อนไขและข้อตกลงต่างๆที่ได้ระบุไว้ทั้งหมดนี้แล้ว
- หากชำระเงินในแต่ละส่วนแล้ว โปรดส่งสำเนาการโอนเงิน มาทางอีเมลล์ของเซลล์ที่ท่านติดต่อ
- ส่งรายชื่อสำรองที่นั่ง ผู้เดินทางต้องส่งสำเนาหนังสือเดินทาง (Passport) หากไม่ส่งสำเนาหนังสือเดินทาง (Passport) มาให้ ทางบริษัทฯขอสงวนสิทธิ์ไม่รับผิดชอบค่าเสียหายอันเกิดจากความผิดพลาดจากการสะกดชื่อ-นามสกุล และอื่นๆ เพื่อใช้ในการจองตั๋วเครื่องบินทั้งสิ้น

กรณีเด็กอายุต่ำกว่า 18 ปีบริบูรณ์ เดินทางพร้อมญาติ

- สำเนาสูติบัตร (ใบเกิด) กรณีเด็กอายุต่ำกว่า 6 ปี ต้องใช้สูติบัตรตัวจริง
- ใบยินยอมออกให้บุตรเดินทางไปต่างประเทศ ของบิดามารดา ที่ออกให้โดยสำนักงานเขตหรือที่ว่าการอำเภอเท่านั้น

หมายเหตุ : โปรดตรวจสอบ Passport : จะต้องมีอายุคงเหลือ ณ วันเดินทางมากกว่า 6 เดือนขึ้นไป และเหลือหน้ากระดาษอย่างต่ำ 2 หน้าหากไม่มั่นใจโปรดสอบถามเจ้าหน้าที่



เงื่อนไขยกเลิกการจอง

- ยกเลิกก่อนการเดินทาง ตั้งแต่ 30 วันขึ้นไป คืนเงินค่าทัวร์โดยหักค่าใช้จ่ายที่เกิดขึ้นจริง ในกรณีที่วันเดินทางตรงกับวันหยุดนักขัตฤกษ์ ต้องยกเลิกก่อน 45 วัน
- ยกเลิกก่อนการเดินทาง 15-29 วัน คืนเงิน 50% ของค่าทัวร์ หรือหักค่าใช้จ่ายตามจริง เช่น ค่ามัดจำตัวเครื่องบิน โรงแรม และค่าใช้จ่ายจำเป็นอื่นๆ
- ยกเลิกก่อนการเดินทาง น้อยกว่า 15 วัน ขอสงวนสิทธิ์ไม่คืนเงินค่าทัวร์ที่ชำระแล้วทั้งหมด
- หากมีการยกเลิกการเดินทางโดยไม่ใช้ความผิดของบริษัททัวร์ ทางบริษัทขอสงวนสิทธิ์ไม่รับผิดชอบ และ คืนค่าทัวร์ส่วนใดส่วนหนึ่งให้ท่านได้ไม่ว่ากรณีใด ๆ ทั้งสิ้น เช่น สถานกฏตปฏิวเสรวีซ่า ด้านตรวจคนเข้าเมือง นโยบายห้ามเข้าออกประเทศฯฯ
- กรณีต้องการเปลี่ยนแปลงผู้เดินทาง (เปลี่ยนชื่อ) จะต้องแจ้งให้ทางบริษัททราบล่วงหน้า อย่างน้อย 21 วัน ก่อนออกเดินทาง กรณีแจ้งหลังจากเจ้าหน้าที่ออกเอกสารเรียบร้อยแล้ว ไม่ว่าส่วนใดส่วนหนึ่ง ทางบริษัทขอสงวนสิทธิ์ในการเรียกเก็บค่าใช้จ่ายที่เกิดขึ้นจริงทั้งหมด ทั้งนี้ขึ้นอยู่กับช่วงพีเรียดวันที่เดินทาง และกระบวนการของแต่ละคณะ เป็นสำคัญด้วย กรุณาสอบถามกับเจ้าหน้าที่เป็นกรณีพิเศษ
- กรณีต้องการเปลี่ยนแปลงพีเรียดวันเดินทาง (เลื่อนวันเดินทาง) ทางบริษัทขอสงวนสิทธิ์ในการหักค่าใช้จ่ายการดำเนินการต่าง ๆ ที่เกิดขึ้นจริงสำหรับการดำเนินการจองครั้งแรก ตามจำนวนครั้งที่เปลี่ยนแปลง ไม่ว่ากรณีใดๆทั้งสิ้น

หมายเหตุ : กรุณาอ่านศึกษารายละเอียดทั้งหมดก่อนทำการจอง เพื่อความถูกต้องและความเข้าใจตรงกันระหว่างท่านลูกค้าและบริษัท)





เงื่อนไขและรายละเอียดเพิ่มเติม

1. กรณีผู้ร่วมคณะยินดีที่จะเดินทางน้อยกว่า 15 ท่าน ทางบริษัทสงวนสิทธิ์ ไม่มีหัวห้วหน้าทัวร์ (มีไกด์ท้องถิ่นตลอดการเดินทางที่ประเทศจีน)
2. ขอสงวนสิทธิ์การเก็บค่าน้ำมันและภาษีสนามบินทุกแห่งเพิ่ม หากสายการบินมีการปรับขึ้นก่อนวันเดินทาง
3. บริษัทฯ ขอสงวนสิทธิ์ในการเปลี่ยนเที่ยวบิน โดยมีต้องแจ้งให้ทราบล่วงหน้าอันเนื่องจากสาเหตุต่างๆ
4. บริษัทฯ จะไม่รับผิดชอบใดๆ ทั้งสิ้น หากเกิดกรณีความล่าช้าจากสายการบิน, การยกเลิกบิน, การประท้วง, การนัดหยุดงาน, การก่อการจลาจล, ภัยธรรมชาติ, การนำสิ่งของผิดกฎหมายซึ่งอยู่นอกเหนือความรับผิดชอบของบริษัทฯ
5. บริษัทฯ จะไม่รับผิดชอบใดๆ ทั้งสิ้น หากเกิดสิ่งของสูญหายอันเนื่องเกิดจากความประมาทของท่าน, เกิดจากการโจรกรรม และ อุบัติเหตุจากความประมาทของนักท่องเที่ยวเอง
6. เมื่อท่านตกลงชำระเงินมัดจำหรือค่าทัวร์ทั้งหมดกับทางบริษัทฯ แล้ว ทางบริษัทฯ จะถือว่าท่านได้ยอมรับเงื่อนไขข้อตกลงต่างๆ ทั้งหมด
7. รายการนี้เป็นเพียงข้อเสนอที่ต้องได้รับการยืนยันจากบริษัทฯ อีกครั้งหนึ่ง หลังจากได้สำรองโรงแรมที่พักในต่างประเทศเรียบร้อยแล้ว โดยโรงแรมจัดในระดับใกล้เคียงกัน ซึ่งอาจจะปรับเปลี่ยนตามที่ระบุในโปรแกรม
8. การจัดการเรื่องห้องพัก เป็นสิทธิของโรงแรมในการจัดห้องให้กับกรุ๊ปที่เข้าพัก โดยมีห้องพักสำหรับผู้สูบบุหรี่/ปลอดบุหรี่ได้ โดยอาจจะขอเปลี่ยนห้องได้ตามความประสงค์ของผู้ที่พัก ทั้งนี้ขึ้นอยู่กับความพร้อมให้บริการของโรงแรม และไม่สามารถรับประกันได้
9. กรณีผู้เดินทางต้องการความช่วยเหลือเป็นพิเศษ อาทิเช่น ใช้วีลแชร์ กรุณาแจ้งบริษัทฯ อย่างน้อย 7 วันก่อนการเดินทาง มิฉะนั้นบริษัทฯ ไม่สามารถจัดการได้ล่วงหน้าได้
10. มัคคุเทศก์ พนักงานและตัวแทนของผู้จัดไม่มีสิทธิในการให้คำสัญญาใด ๆ ทั้งสิ้นแทนผู้จัด นอกจากมีเอกสารลงนามโดยผู้มีอำนาจของผู้จัดกำกับเท่านั้น
11. ผู้จัดจะไม่รับผิดชอบและไม่สามารถคืนค่าใช้จ่ายต่างๆ ได้เนื่องจากการเหมาจ่ายกับตัวแทนต่างๆ ในกรณีที่ผู้เดินทางไม่ผ่านการพิจารณาในการตรวจคนเข้าเมือง-ออกเมืองไม่ว่าจะเป็นกองตรวจคนเข้าเมืองหรือกรมแรงงานของประเทศในรายการท่องเที่ยวอันเนื่องมาจากการกระทำที่ส่อไปในทางผิดกฎหมาย การหลบหนี เข้าออกเมือง เอกสารเดินทางไม่ถูกต้อง หรือ การถูกปฏิเสธในกรณีอื่น ๆ

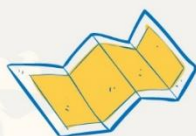



เงื่อนไขและรายละเอียดเพิ่มเติม

- 12.กรณีต้องการพักแบบ 3 ท่าน ต่อห้องหรือห้องแบบ 3 เตียง Triple โรงแรมมีห้อง Triple ไม่เพียงพอ ขอสงวนสิทธิ์ในการจัดห้องให้เป็นแบบ แยก 2 ห้อง คือ 1 ห้องพักคู่ และ 1 ห้องพักเดี่ยว โดยไม่มีค่าใช้จ่ายเพิ่ม
- 13.สภาพการจราจรในช่วงวันเดินทางตรงกับวันหยุดเทศกาลของประเทศจีนหรือวันเสาร์อาทิตย์ รถอาจจะติด อาจทำให้เวลาในการท่องเที่ยว และข้อป้บึงแต่ละสถานที่น้อยลง โดยเป็นดุลยพินิจของมัคคุเทศก์ และคนขับรถในการบริหารเวลา ซึ่งอาจจะขอความร่วมมือจากผู้เดินทางในบางครั้งที่ต้องเร่งรีบ เพื่อให้ได้ท่องเที่ยวตามโปรแกรม
- 14.บริการน้ำดื่ม 1 ขวด/ท่าน/วัน
- 15.การบริการของรถบัสนำเที่ยวตามกฎหมายของประเทศจีนสามารถให้บริการวันละ 10 ชั่วโมง ในวันนั้นๆมีอาจเพิ่มเวลาได้ โดยมัคคุเทศก์และคนขับจะเป็นผู้บริหารเวลาตามความเหมาะสม ทั้งนี้ขึ้นอยู่กับสภาพการจราจรในวันเดินทางนั้นๆเป็นหลัก จึงขอสงวนสิทธิ์ในการปรับเปลี่ยนเวลาก่อนเที่ยวตามสถานที่ในโปรแกรมการเดินทาง
- 16.ในกรณีที่พาสปอร์ตของท่านชำรุด หรือมีตราปิมใดๆที่ไม่เกี่ยวข้องกับการเดินทาง และสายการบินแจ้งว่าไม่สามารถใช้เดินทางได้ ทางบริษัทขอสงวนสิทธิ์ในการคืนเงินไม่ว่ากรณีใดๆ เนื่องจากทางบริษัทได้มีการชำระค่าใช้จ่ายในการเดินทางทั้งหมดไปเรียบร้อยแล้ว
- 17.สำหรับผู้ที่เคยเดินทางไปประเทศข้างต้นนี้ (อิสราเอล อัฟกานิสถาน ปากีสถาน อุซเบกิสถาน ทาจิกิสถาน เติร์กเมนิสถาน คาซัคสถาน อิรัก อิหร่าน อียิปต์ ซีเรีย ซาอุดีอาระเบีย เลบานอน อินเดีย ศรีลังกา ลิเบีย ซูดาน แอลจีเรีย ไนจีเรีย ตุรกี เยเมน โอมาน จอร์แดน ซอมาเลีย) ควรตรวจเช็คสถานะก่อนจองทัวร์อีกครั้ง ในกรณีที่หากไม่สามารถทำวีซ่ากรุปได้ จะต้องทำวีซ่าเดี่ยวเท่านั้น





บริษัท ทัวร์โปร จำกัด
TOURPRO CO.,LTD.



ใบอนุญาตประกอบธุรกิจนำเที่ยวเลขที่ 11/10654

☎ 02 254 9334-8 | ✉ Info@tourpro.co | 🌐 www.Tourpro.co | 📱 @tourpro.co

สอบถาม / จองทัวร์

สอบถาม / จอง



<https://lin.ee/m83w9ALa>

สอบถาม / จอง



<https://m.me/tourpro.co>

ติดตามโปรโมชั่น facebook

<https://www.facebook.com/tourpro.co>

โปรไฟล์ใหม่
LINE OPENCHAT



<https://bit.ly/3xg2dAP>



<https://bit.ly/3xeP5fg>



<https://bit.ly/43DJRG7>

รายละเอียดการชำระค่าบริการ



krungsri
กรุงศรี

บริษัท ทัวร์โปร จำกัด
330-0-01472-9
(บัญชีกระแสรายวัน)

ธนาคารกสิกรไทย
KASIKORNBANK 泰华农民银行



บริษัท ทัวร์โปร จำกัด
153-3-92338-7
(บัญชีกระแสรายวัน)