



บริษัท ทัวร์โปร จำกัด
TOURPRO CO.,LTD.



ใบอนุญาตประกอบธุรกิจนำเที่ยวเลขที่ 11/10654

☎ 02 254 9334-8 | ✉ Info@tourpro.co | 🌐 www.Tourpro.co | 📱 @tourpro.co

รหัสโปรแกรม 260662

จ้อจ้ายโกว



เฉิงตู หวงหลง 5วัน 4คืน

PV-CNCD01-EU



成都航空
CHENGDU AIRLINES



เที่ยว 2 อุทยาน



เริ่มต้น

25,900.-

กุมภาพันธ์ - เมษายน 2569

- ถนนโบราณจีนหลี
- สะพานหนานเฉียว
- ชั้นกระเช้าชมอุทยาน
- ซุปป์ POP MART
- มื้อพิเศษ.. สุกี้หมาล่า
- นั่งรถไฟความเร็วสูง

อุทยานแห่งชาติหวงหลง

แพนด้าเซลฟี่



🏠 น้ำหนักกระเป๋า 23 กิโล | 🛡️ รวมประกันภัยการเดินทาง | 🏨 พักโรงแรม 4 ดาว | 🍴 อาหารครบ 11 มื้อ

ทัวร์ไม่ลงร้าน



ถูกและดีมีที่ทัวร์ไหน่าดีดี

เฉิงตู - จี๋จ้ายโกว - หวงหลง

5 วัน 4 คืน



เส้นทางการบิน	เวลาออกเดินทาง-เวลาถึงปลายทาง	เที่ยวบิน	ระยะเวลาในการเดินทางโดยประมาณ
สุวรรณภูมิ (BKK) - เฉิงตู (TFU)	21.30 - 01.30+1	EU2868	3 ชั่วโมง
เฉิงตู (TFU) - สุวรรณภูมิ (BKK)	18.20 - 20.30	EU2867	3 ชั่วโมง 15 นาที

วันที่	โปรแกรมท่องเที่ยว	อาหาร			โรงแรม
		เช้า	กลางวัน	เย็น	
1	สนามบินสุวรรณภูมิ	—	—	✈️	JIANGYANG CELEBRITY HOTEL ระดับ 5 ดาวมาตรฐานจีนหรือเทียบเท่า
2	สนามบินเฉิงตูเทียนฟู่ - ถนนคนเดินโบราณจินหลี่ - สถานีรถไฟความเร็วสูง - สถานีรถไฟหวงหลงจี๋จ้าย	✓	✓	✓	JIU ZHAI ZHUANG YUAN ระดับ 5 ดาวมาตรฐานจีนหรือเทียบเท่า
3	อุทยานแห่งชาติจี๋จ้ายโกว	✓	BUFFET	✓	DAYS INN BY WYNDHAM SONGPAN CHUANZHU TEMPLE ระดับ 5 ดาวมาตรฐานจีนหรือเทียบเท่า
4	อุทยานแห่งชาติหวงหลง - เมืองตูเจียงเยี่ยน - สะพานหนานเฉียน	✓	✓	✓	TIANFU SOURCE HOTEL ระดับ 5 ดาวมาตรฐานจีนหรือเทียบเท่า
5	ถนนโบราณชอยกว้างชอยแคบ - จัดรู้อสวยงามเทียนวู - ถนนคนเดินไท่กู่หลี่ - สนามบินเฉิงตูเทียนฟู่ - สนามบินสุวรรณภูมิ	✓	สุกี้หม่าล่า	✈️	—





รายละเอียดโปรแกรม

วันแรก สนามบินสุวรรณภูมิ

- 18.30 น. พร้อมกันที่ **สนามบินสุวรรณภูมิ** อาคารผู้โดยสารระหว่างประเทศ เคาน์เตอร์สายการบิน **CHENGDU AIRLINES (EU)** พบเจ้าหน้าที่คอยให้การต้อนรับและดำเนินการขั้นตอนการเช็คอิน
- 21.30 น. นำทุกท่านออกเดินทางสู่ **สนามบินเฉิงตูเทียนฟู (TFU)** ประเทศจีน เดินทางโดยสายการบิน **CHENGDU AIRLINES (EU)** โดยเที่ยวบินที่ **EU2868**

วันที่สอง

- สนามบินเฉิงตูเทียนฟู
- ถนนคนเดินโบราณจีนลี่
- สถานีรถไฟความเร็วสูง
- สถานีรถไฟหวงหลงจิวจ่าย



เช้า 🍲 รับประทานอาหารเช้า ณ ห้องอาหารโรงแรม

นำท่านออกเดินทางสู่ **ถนนคนเดินโบราณจีนลี่ (JINLI ANCIENT STREET)** ถนนโบราณชื่อดังของเมืองเฉิงตูที่สะท้อนวิถีชีวิตและวัฒนธรรมจีนสมัยราชวงศ์หมิง-ชิงได้อย่างชัดเจน สองข้างทางเรียงรายด้วยอาคารสถาปัตยกรรมโบราณ ร้านอาหารพื้นเมือง ขนมขึ้นชื่อ และงานหัตถศิลป์ท้องถิ่น





นำท่านเดินทางสู่ **สถานีรถไฟความเร็วสูง** จากนั้นนำท่านนั่งรถไฟความเร็วสูงมุ่งหน้าสู่ **สถานีรถไฟหวงหลงจีว๋จ้าย** (กระเป๋าเดินทางของท่านจะมีรหัสของบริษัทรอรับและขนส่งไปยังปลายทาง เพื่อความสะดวกสบายของท่านสามารถนำสัมภาระส่วนตัวที่จำเป็นติดตัวขึ้นรถไฟได้)

- 📍 **รับประทานอาหารค่ำ ณ ภัตตาคาร**
- 📍 **นำท่านเข้าพักที่ JIU ZHAI ZHUANG YUAN ระดับ 5 ดาวมาตรฐานจีนหรือเทียบเท่า**

วันที่สาม

- **อุทยานแห่งชาติจีว๋จ้ายโกว**



- 📍 **รับประทานอาหารเช้า ณ ห้องอาหารโรงแรม**

นำท่านสู่ **อุทยานแห่งชาติจีว๋จ้ายโกว (JIUZHAIGOU NATIONAL PARK)** อุทยานธรรมชาติระดับโลกที่ได้รับการขึ้นทะเบียนเป็นมรดกโลกจากองค์การยูเนสโก โดดเด่นด้วยทะเลสาบสีฟ้าใสหลายเขตที่เกิดจากแร่ธาตุตามธรรมชาติ น้ำตกขนาดใหญ่และขนาดเล็กที่ไหลลดหลั่นท่ามกลางผืนป่าและขุนเขาสูง ภายในอุทยานมีระบบรถอุทยานและเส้นทางเดินชมธรรมชาติ ทำให้สามารถเที่ยวชมจุดสำคัญได้อย่างสะดวก เช่น **ทะเลสาบยาว (LONG LAKE)** ทะเลสาบน้ำจืดขนาดใหญ่ที่มีฉากหลังเป็นภูเขาหิมะ **ทะเลสาบห้าสี (FIVE FLOWER LAKE)** ที่ขึ้นชื่อเรื่องน้ำใสราวกระจกและสีอันสวยงาม **น้ำตกนัวรื่อหลาง (NUORILANG WATERFALL)** น้ำตกขนาดใหญ่ที่เป็นสัญลักษณ์ของจีว๋จ้ายโกว รวมถึงทะเลสาบและจุดชมวิวอื่นๆ ที่มีความงามแตกต่างกันไปตลอดเส้นทาง ถือเป็นหนึ่งในแหล่งท่องเที่ยวทางธรรมชาติที่สวยงามและได้รับความนิยมมากที่สุดของประเทศจีน **(รวมรถอุทยาน)**



- เที่ยง** 🍽️ รับประทานอาหารกลางวัน ณ อุทยานจิวจ้ายโกว (BUFFET)
จากนั้นนำท่านเยี่ยมชม อุทยานแห่งชาติจิวจ้ายโกว (ต่อ)
- ค่ำ** 🍽️ รับประทานอาหารค่ำ ณ โรงแรม
🏠 เข้าพักที่ DAYS INN BY WYNDHAM SONGPAN CHUANZHU TEMPLE ระดับ 5 ดาวมาตรฐานจีน
หรือเทียบเท่า

วันที่สี่

- อุทยานแห่งชาติหวงหลง
- เมืองตูเจียงเยียน
- สะพานหนานเฉียว



- เช้า** 🍽️ รับประทานอาหารเช้า ณ ห้องอาหารโรงแรม
- นำท่านเดินทางสู่ อุทยานแห่งชาติหวงหลง (HUANGLONG NATIONAL PARK) อุทยานธรรมชาติที่ได้รับการขึ้นทะเบียนเป็นมรดกโลกจากองค์การยูเนสโก อุทยานแห่งนี้รายล้อมด้วยป่าสน ภูเขาสูง และลำธารใส และมีชื่อเสียงด้านอ่างน้ำแร่ชั้นบันไดสีเหลืองทองและฟ้าเขียวเรียงตัวลดหลั่นตามแนวภูเขา เกิดจากการสะสมของแคลเซียมคาร์บอเนตตามธรรมชาติ สร้างทัศนียภาพที่แปลกตาและงดงามไม่เหมือนที่ไหน และภายในอุทยานยังมี



แอ่งน้ำหลากสี (COLORFUL PONDS) ที่เป็นไฮไลต์ของหวงหลง รวมถึงวัดและศาลเจ้าทิเบตที่ตั้งอยู่ท่ามกลางธรรมชาติ เหมาะสำหรับผู้ที่ชื่นชอบการท่องเที่ยวเชิงธรรมชาติและต้องการสัมผัสความงดงามอันเป็นเอกลักษณ์ของมณฑลเสฉวน **(รวมกระเช้าขึ้นรถและรถแบดเตอร์)**

เที่ยง

📍 รับประทานอาหารกลางวัน ณ ภัตตาคาร

นำท่านเดินทางสู่ **เมืองตูเจียงเยียน (DUJIANGYAN)** เมืองเล็กใกล้เฉิงตู มณฑลเสฉวน มีชื่อเสียงจากระบบชลประทานโบราณอายุกว่า 2,000 ปี ที่ยังใช้งานได้จนถึงปัจจุบัน ได้รับการขึ้นทะเบียนเป็นมรดกโลกโดยยูเนสโก เมืองนี้ยังเป็นที่ตั้งของศูนย์อนุรักษ์แพนด้า และมีธรรมชาติสวยงาม

นำท่านชมวิวดอนกลางคืนที่ **สะพานหนานเฉียว (NANQIAO BRIDGE)** เป็นสะพานโบราณในเมืองก้วนเสี้ยน สร้างขึ้นด้วยสถาปัตยกรรมไม้แบบจีนดั้งเดิม มีหลังคาคลุมตลอดแนวสะพานเพื่อให้ร่มเงาแก่ผู้สัญจร ปัจจุบันนอกจากใช้เชื่อมการเดินทางอีกทั้งยังเป็นจุดชมทิวทัศน์เมืองเก่าและแม่น้ำที่สำคัญ





วันที่ห้า

- ถนนโบราณชอยกว้างชอยแคบ
- จัตุรัสหย่างเทียนวู
- ถนนคนเดินไท่กู่หลี่
- สนามบินเฉิงตูเทียนฟู่
- สนามบินสุวรรณภูมิ



เช้า

📍 รับประทานอาหารเช้า ณ ห้องอาหารโรงแรม

นำท่านแวะช้อปปิ้ง **ถนนโบราณชอยกว้างชอยแคบ** เป็นถนนที่แสดงถึงวิถีชีวิตของคนจีนเฉิงตูในสมัยโบราณ ผสมความเป็นทันสมัยเข้าไปอย่างลงตัว ถนนคนเดินมี 3 ซอย แต่ละซอยมีความยาวประมาณ 400 เมตร มีร้านค้าเล็กๆ ตั้งเรียงรายอยู่ในแต่ละซอยและตรอกให้เดินช้อปปิ้งกันเพลิน ทั้งร้านหนังสือ ร้านชา-กาแฟ บาร์ เสื้อผ้า ไปจนถึงร้านอาหารนานาชาติ

จากนั้นนำท่านชม **จัตุรัสหย่างเทียนวู (YANGTIANWU SQUARE)** คือแลนด์มาร์กสุดคิ้วท์ที่สายครีเอทีฟห้ามพลาด ที่นี่โดดเด่นด้วยประติมากรรมแพนด้ายักษ์ **SELFIE PANDA** ที่นอนโพสท่าสุดชิลบนดาดฟ้า พร้อมถือมือถือเซลฟี่ตัวเอง และสื่อถึงวัฒนธรรมดิจิทัลยุคใหม่ได้อย่างมีสไตล์ออกแบบโดยศิลปินระดับโลก **FLORENTIJN HOFMAN** ตัวแพนด้าสูงกว่า 12 เมตร กว้าง 26 เมตร หนักถึง 130 ตัน โครงสร้างทำจากอลูมิเนียมผสมกว่า 3 ล้านเส้น สะกดทุกสายตาด้วยความน่ารักและอลังการ แรงบันดาลใจของผลงานมาจากกรณีหมีแพนด้าตัวจริงที่เคยเล็ดลอดเข้าสู่ตัวเมืองตูเจียงเยียนในปี 2005





นำท่านไปยัง **ถนนคนเดินไท่กู๋หลี่ (TAIKOO LI)** ย่านช้อปปิ้งสุดชิวใจกลางเฉิงตู ผสานสถาปัตยกรรมจีนโบราณกับความโมเดิร์นได้อย่างลงตัว รายล้อมด้วยแบรนด์หรูระดับโลกกว่า 300 ร้าน คาเฟ่และร้านอาหารมากมาย ติดกับวัดต้าฉือโบราณบรรยากาศดี เดินเพลินทั้งกลางวันและกลางคืน นอกจากนี้บริเวณนี้ยังมี POP MART แบรินด์ของเล่นอาร์ตทอยชื่อดังระดับโลก ขวัญใจนักสะสมและสายคาแรกเตอร์ ให้ท่านได้เลือกชมและเลือกซื้อของที่ระลึกสุดน่ารัก

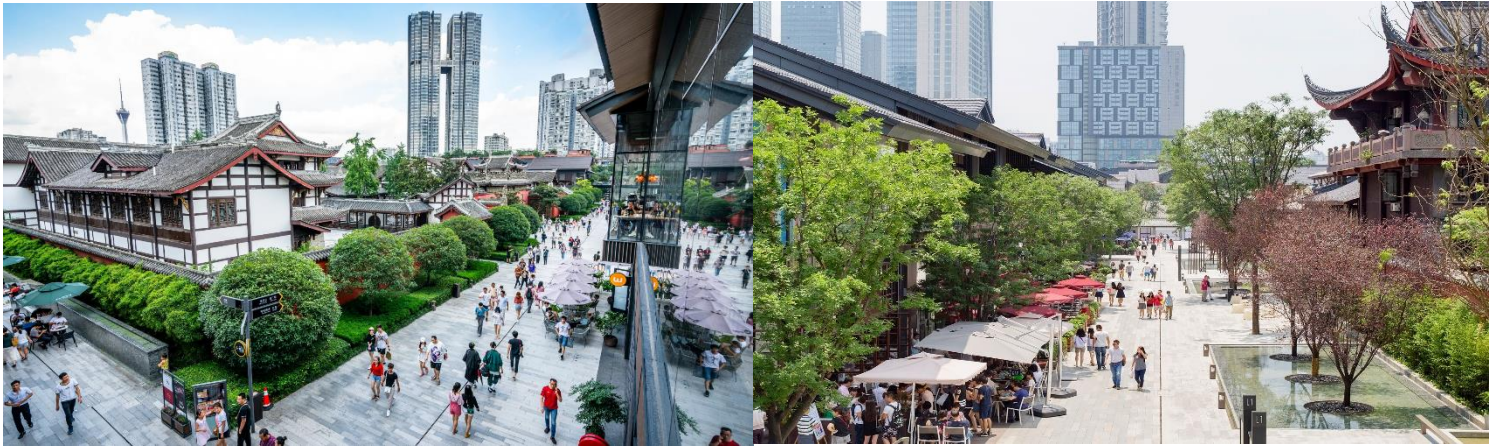

- เที่ยง** **📍 รับประทานอาหารกลางวัน ณ ภัตตาคาร (สุกี้หม่าล่า)**
 สมควรแก่เวลานำท่านเดินทางสู่ **สนามบินเฉิงตูเทียนฟู่ (TFU)**
18.20 น. นำท่านเดินทางกลับสู่ **สนามบินสุวรรณภูมิ** โดยสายการบิน **CHENGDU AIRLINES (EU)** โดยเที่ยวบินที่ **EU2867**
20.30 น. เดินทางกลับถึง **สนามบินสุวรรณภูมิ** โดยสวัสดิภาพ พร้อมความประทับใจ



ในกรณีที่ผู้โดยสารมีไฟล์กเดินทางภายในประเทศหรือระหว่างประเทศ ซึ่งเกี่ยวข้องกับวันเดินทางที่ได้ทำการจองไว้กับทางบริษัทฯ กรุณาแจ้งให้เจ้าหน้าที่ของบริษัทฯ ทราบก่อน **ชำระเงินค่าตั๋วโดยสาร** หากเกิดข้อผิดพลาดทางบริษัทฯ **ขอสงวนสิทธิ์ในการรับผิดชอบทุกกรณี**





*** ราคานี้ยังไม่รวมค่าทิป ***
 มีคุณเทศกาลท้องถิ่น/คนขับรถ/หัวหน้าทัวร์จากเมืองไทย 1,500 บาท
 ชำระค่าทิปโถง+หัวหน้าทัวร์+คนขับรถที่สนามบิน ณ วันเดินทาง



หนังสือเดินทางต้องมีอายุการใช้งานคงเหลือไม่น้อยกว่า 6 เดือน
 นับจากวันที่เดินทางกลับถึงประเทศไทย
 และต้องมีหน้าว่างสำหรับประทับตราไม่น้อยกว่า 2 หน้า
 *** กรณีถือหนังสือเดินทางต่างชาติกรุณาสอบถาม ***

อัตราค่าบริการ

กำหนดเดินทาง	ราคาผู้ใหญ่ (พักห้องละ 2-3 ท่าน)	ราคาเด็กเสริมเตียง (พักกับผู้ใหญ่ 2 ท่าน)	ราคาเด็กไม่เสริมเตียง (พักกับผู้ใหญ่ 2 ท่าน)	พักเดี่ยวเพิ่ม
เดือนกุมภาพันธ์ 2569				
10 – 14 ก.พ. 2569		26,900		5,900
24 – 28 ก.พ. 2569		25,900		5,900
เดือนเมษายน 2569				
14 – 18 เม.ย. 2569		27,900		5,900
21 – 25 เม.ย. 2569		26,900		5,900



อัตรานี้รวม

- ✓ ค่าตัวเครื่องบินไป-กลับ ชั้นประหยัด (ECONOMY CLASS) **เนื่องจากเป็นตั๋วสุ่มระบบ RANDOM ไม่สามารถล็อคที่นั่งหรือเคลสที่นั่งบนเครื่องได้** ซึ่งจะเป็นไปตามเงื่อนไขของทางสายการบิน
- ✓ กระเป๋าเดินทางเพื่อโหลดใต้ท้องเครื่องให้ท่านละ 1 ใบ น้ำหนักไม่เกิน 23 กิโลกรัมต่อใบ และกระเป๋าถือขึ้นเครื่อง (HAND CARRY) น้ำหนักต้องไม่เกิน 7 กิโลกรัมต่อ 1 ใบ
- ✓ ค่าที่พักโรงแรมที่ระบุในรายการมาตรฐานจีน (พัก 2-3 ท่าน/ห้อง)
โรงแรมที่ระบุในโปรแกรมสามารถปรับเปลี่ยนวันที่เข้าพักได้ตามความเหมาะสม
- ✓ ค่าอาหารและเครื่องดื่มที่ระบุไว้ในรายการ
- ✓ ค่าโค้ชปรับอากาศรถรับ-ส่งสนามบิน และ รายการทัวร์ตลอดรายการ
- ✓ อัตราค่าเข้าชมสถานที่ที่ระบุไว้ในรายการ
- ✓ บริการน้ำดื่มบนรถวันละ 1 ขวด/ท่าน
- ✓ ประกันภัยในการเดินทางในกรณีเสียชีวิตเนื่องจากเกิดอุบัติเหตุจะคุ้มครองเป็นจำนวนเงิน 1,000,000 บาท ค่ารักษาพยาบาล 500,000 บาท (คุ้มครองผู้เอาประกันภัยอายุระหว่าง 6-75 ปี ในกรณีที่ผู้เอาประกันภัยอายุต่ำกว่า 6 ปี หรือระหว่าง 75-85 ปี จะคุ้มครอง 50 % ของจำนวนเงินเอาประกันภัย ทั้งนี้ขึ้นอยู่กับเงื่อนไขของกรมธรรม์ และในส่วนกรณีผู้เอาประกันภัยอายุสูงกว่า 85 ปี ทางบริษัทฯ ขอสงวนสิทธิ์ในการคุ้มครอง) วงเงินคุ้มครองอาหารเป็นพืช **(โดยแพทย์จะต้องระบุในใบรับรองแพทย์ว่าอาหารเป็นพืชเท่านั้น)**



อัตรานี้ไม่รวม

- ✗ ภาษีมูลค่าเพิ่ม 7 % และ ภาษีหัก ณ ที่จ่าย 3 %
- ✗ ทิปมัคคุเทศก์ท้องถิ่น/คนขับรถ/หัวหน้าทัวร์จากเมืองไทย **(1,500 บาทต่อท่าน)** ชำระที่สนามบินก่อนการเดินทาง
- ✗ ค่าใช้จ่ายส่วนตัวหรือค่าใช้จ่ายอื่นๆ ที่ไม่ได้ระบุไว้ในโปรแกรม เช่น ค่าธรรมเนียมทำหนังสือเดินทาง ค่าซักรีด ค่าเครื่องดื่มที่สั่งเพิ่ม ค่าโทรศัพท์ ค่ามินิบาร์ ค่าน้ำหนักกระเป๋าที่เกินกว่าที่ทางสายการบินกำหนด ค่ารักษาพยาบาลกรณีที่เกิดจากการเจ็บป่วยจากโรคประจำตัวของท่าน และค่ากระเป๋าเดินทางหรือของมีค่าที่สูญหายในระหว่างการเดินทาง เป็นต้น
- ✗ ค่าทำวีซ่า ค่าทำหนังสือเดินทางไทย และค่าธรรมเนียมสำหรับผู้ถือพาสปอร์ตต่างชาติ
- ✗ ค่าอาหาร ค่าเครื่องดื่ม และค่าเข้าชมสถานที่ที่ไม่ได้ระบุไว้ในรายการ
- ✗ ค่าธรรมเนียมน้ำมัน และค่าภาษีสนามบินในกรณีที่สายการบินมีการปรับขึ้นราคา
- ✗ ค่าใช้จ่ายอันเกิดจากความล่าช้าของสายการบิน อุบัติภัยทางธรรมชาติ การประท้วง การจลาจล การนัดหยุดงาน การถูกปฏิเสธไม่ให้ออกและเข้าเมืองจากเจ้าหน้าที่ตรวจคนเข้าเมือง



ข้อควรรู้

01

เงื่อนไข การจองทัวร์

1. กรุณาชำระมัดจำ 15,000 บาท ภายใน 2 วัน หลังจากการจอง
2. กรุณาชำระส่วนที่เหลือก่อนเดินทางภายใน 14 วัน
3. สำเนาหนังสือเดินทางต้องมีอายุเกิน 6 เดือนนับจากวันเดินทาง

02

กรณียกเลิก

การชำระมัดจำถือเป็นที่ยอมรับเงื่อนไขของทางบริษัทฯ ด้วยความยินดี กรณียกเลิกการเดินทางหลังจากชำระเงินมัดจำและหรือเติมจำนวนแล้ว ทางบริษัทฯ ขอสงวนสิทธิ์ในการไม่คืนเงินทุกกรณี

***** ทางบริษัทฯ ขอสงวนสิทธิ์ในการคืนเงินค่าทัวร์ทั้งหมดในทุกกรณี *****

กรณีเจ็บป่วยจนท่านไม่สามารถเดินทางได้ ซึ่งต้องมีใบรับรองแพทย์จากโรงพยาบาลรับรอง บริษัทจะทำการยื่นเอกสารไปยังสายการบิน โรงแรม และในทุกๆ การให้บริการ เพื่อให้พิจารณาอีกครั้ง ทั้งนี้อาจจะต้องใช้ระยะเวลาในการดำเนินการ ซึ่งไม่สามารถแจ้งได้ว่าจะสามารถคืนเงินได้ทั้งหมดหรือบางส่วน เพราะขึ้นอยู่กับพิจารณาและตัดสินใจของสายการบิน โรงแรม และในทุกๆ การให้บริการอื่นๆ เป็นสำคัญ

- กรณีต้องการเปลี่ยนแปลงผู้เดินทาง (**เปลี่ยนชื่อ**) จะต้องแจ้งให้ทางบริษัท ทราบล่วงหน้า **อย่างน้อย 20 วัน** ก่อนออกเดินทาง กรณีแจ้งหลังจากเจ้าหน้าที่ออกเอกสารเรียบร้อยแล้ว ไม่ว่าจะส่วนใดส่วนหนึ่ง ทางบริษัทฯ ขอสงวนสิทธิ์ในการเรียกเก็บค่าใช้จ่ายที่เกิดขึ้นจริง ทั้งนี้ขึ้นอยู่กับช่วงพีเรียดวันที่เดินทางและกระบวนการของแต่ละคณะเป็นสำคัญ กรุณาสอบถามกับเจ้าหน้าที่ที่เป็นกรณีพิเศษ
- กรณีที่ต้องการเปลี่ยนแปลงพีเรียดวันเดินทาง (**เลื่อนวันเดินทาง**) ทางบริษัทฯ ขอสงวนสิทธิ์ในการหักค่าใช้จ่ายการดำเนินการต่างๆ ที่เกิดขึ้นจริงทั้งหมดสำหรับการดำเนินการจองครั้งแรกตามจำนวนครั้งที่เปลี่ยนแปลงไม่ว่ากรณีใดๆ ทั้งสิ้น

03

ข้อมูลเพิ่มเติม เรื่องโรงแรม ที่พัก

เนื่องจากการวางแผนห้องพักของแต่ละโรงแรมแตกต่างกัน จึงอาจจะทำให้ห้องพักแบบห้องเดี่ยว (SINGLE) ห้องคู่ (TWIN/DOUBLE) และห้องพักแบบ 3 ท่าน (TRIPLE ROOM) ห้องพักต่างประเภทอาจจะไม่ติดกันและบางโรงแรมอาจจะไม่มีห้องพักแบบ 3 ท่าน แต่อาจจะได้เป็น 1 เตียงใหญ่กับ 1 เตียงพับเสริม
กรณีที่จัดงานจัดประชุมนานาชาติ (TRADE FAIR) เป็นผลให้ค่าโรงแรมสูงขึ้นมากและห้องพักในเมืองเต็ม บริษัทฯ ขอสงวนสิทธิ์ในการปรับเปลี่ยนหรือย้ายเมืองเพื่อให้เกิดความเหมาะสมโรงแรมในเวียดนามมีลักษณะเป็น TRADITIONAL BUILDING ห้องที่เป็นห้องเดี่ยวอาจเป็นห้องที่มีขนาดกะทัดรัด และไม่มีอ่างอาบน้ำ ซึ่งขึ้นอยู่กับลักษณะของแต่ละโรงแรมนั้นๆ และห้องแต่ละห้องอาจมีลักษณะแตกต่างกันด้วย



✓ ข้อควรรู้

04 หมายเหตุ

บริษัทฯ ขอสงวนสิทธิ์ในการปรับเปลี่ยนรายละเอียดของรายการทัวร์ตามความเหมาะสม โดยไม่กระทบต่อภาพรวมของการเดินทาง เมื่อเกิดเหตุจำเป็นสุดวิสัยจนไม่อาจแก้ไขได้ และจะไม่รับผิดชอบใดๆ ในกรณีที่สูงสุดวิสัยหรือได้รับบาดเจ็บที่นอกเหนือความรับผิดชอบของหัวหน้าทัวร์ และเหตุสุดวิสัยบางประการ เช่น การนัดหยุดงาน ภัยธรรมชาติ การจลาจลต่างๆ เนื่องจากรายการทัวร์นี้เป็นแบบเหมาจ่ายเบ็ดเสร็จ หากท่านสละสิทธิ์การใช้บริการใดๆ ตามรายการ หรือถูกปฏิเสธการเข้าประเทศไม่ว่าในกรณีใดก็ตาม ทางบริษัทฯ ขอสงวนสิทธิ์ไม่คืนเงินในทุกกรณี เมื่อท่านได้ชำระเงินมัดจำหรือทั้งหมด ไม่ว่าจะเป็นการชำระผ่านตัวแทนของบริษัทฯ หรือชำระโดยตรงกับทางบริษัทฯ ทางบริษัทฯ จะขอถือว่าท่านรับทราบและยอมรับในเงื่อนไขต่างๆ กำหนดการเดินทาง อาจมีการเปลี่ยนแปลงได้เพื่อความเหมาะสม

ทั้งนี้ทางบริษัทฯ จะยึดถือผลประโยชน์ ตลอดจนความปลอดภัยของคณะผู้เดินทางเป็นสำคัญ ทางบริษัทฯ จะไม่รับผิดชอบใดๆ ในกรณีที่ถูกปฏิเสธเข้าเมือง โดยด่านตรวจคนเข้าเมืองประเทศไทยและประเทศจีนสำหรับ ผู้โดยสาร ที่ไม่ได้ถือ PASSPORT ไทย หรือ PASSPORT ต่างดาว ผู้โดยสารต้องรับผิดชอบเรื่องเอกสาร (VISA) หรือ การแจ้งเข้าแจ้งออกประเทศไทยเอง ทางบริษัทฯ ทัวร์จะไม่รับผิดชอบในกรณีที่ด่านตรวจคนเข้าเมืองของประเทศไทยปฏิเสธในการเข้าและออกจากประเทศของท่าน **ขอสงวนสิทธิตราffic พิเศษสำหรับจำนวนผู้เดินทาง 15 ท่านขึ้นไป คอนเฟิร์มเดินทางและมีหัวหน้าทัวร์ดูแลตลอดการเดินทาง**



แผน ประกันภัย

ข้อตกลงคุ้มครอง (INSURING AGREEMENT)



รายการคุ้มครอง



จำนวนเงินเอา ประกันภัย (บาท) SUM INSURED (BHT.)

<p>1. เสียชีวิต สูญเสียอวัยวะ สายตา หรือทุพพลภาพถาวรสิ้นเชิง อ.บ.1 ต่อคน PA. 1: Loss of life, dismemberment, loss of sight or total permanent disability per person</p>	<p>1,000,000</p>
<p>2. การรักษาพยาบาลต่ออุบัติเหตุแต่ละครั้ง ต่อคนหรือต่อระยะเวลาการเดินทาง คุ้มครองไม่เกิน Medical expenses due to accident, limit per person and per period of Insurance</p> <p>2.1) การเคลื่อนย้ายผู้ป่วยกลับภูมิลำเนา หรือสถานพยาบาลจากกรณีอุบัติเหตุ การเดินทาง กลับประเทศหรือโรงพยาบาลที่เหมาะสมในประเทศ รวมถึงการเดินทางด้วยรถพยาบาลจากจุดเกิดเหตุไปยังสถานพยาบาลขณะอยู่ในต่างประเทศ (รวมอยู่ในค่ารักษาพยาบาล ข้อ 2.) Evacuation expense from injury, return transport of insured to residence or to suitable hospital closest to residence, incl. appropriate car ambulance from event place to hospital (included in no.2 sum insured)</p> <p>2.2) การรักษาพยาบาลอันเนื่องมาจากการก่อการร้าย ต่ออุบัติเหตุแต่ละครั้ง ต่อคนหรือต่อระยะเวลาการเดินทาง (รวมอยู่ในค่ารักษาพยาบาล ข้อ 2.) Medical Expenses due to Act of Terrorism, limit per person and per period of Insurance, (included in no.2 sum insured)</p> <p>2.3) คุ้มครองพิเศษ ค่ารักษาพยาบาลจากอุบัติเหตุจากการเล่นสกี, การดำน้ำ (snorkeling) ผู้โดยสารเรือเร็ว, บานาน่าโบท, เจ็ทสกี, เรือลากร้อมและซิวอร์คเกอร์ ต่ออุบัติเหตุแต่ละครั้งต่อคน หรือต่อ ระยะเวลาการเดินทาง (รวมอยู่ในค่ารักษาพยาบาล ข้อ 2.) Special coverage: Medical expenses arising from accident from skiing, snorkeling, speed boat, banana boat, jet ski, parasailing (pulled by speed boat), sea walker, per each accident (included in no.2 sum insured)</p>	<p>500,000</p> <p>100,000</p> <p>30,000</p> <p>คุ้มครอง Covered</p>
<p>3. ค่าใช้จ่ายในการขนส่งศพกลับภูมิลำเนา คุ้มครองไม่เกิน Repatriation expense for mortal remains</p>	<p>100,000</p>
<p>4. อาหารเป็นพิษ คุ้มครองไม่เกิน Food poisoning</p>	<p>100,000</p>
<p>5. ขดเซยรายได้รายวันในกรณีเข้ารับรักษาพยาบาลผู้ป่วยในจากอุบัติเหตุในและต่างประเทศต่อวัน (สูงสุด 30 วัน) Hospitalization benefit from injury - domestic and outbound per day (max 30 days)</p>	<p>800</p>





บริษัท ทัวร์โปร จำกัด
TOURPRO CO.,LTD.



ใบอนุญาตประกอบธุรกิจนำเที่ยวเลขที่ 11/10654

☎ 02 254 9334-8 | ✉ Info@tourpro.co | 🌐 www.Tourpro.co | 📱 @tourpro.co

สอบถาม / จองทัวร์

สอบถาม / จอง



<https://lin.ee/m83w9ALa>

สอบถาม / จอง



<https://m.me/tourpro.co>

ติดตามโปรโมชั่น facebook

<https://www.facebook.com/tourpro.co>

โปรไฟล์
LINE OPENCHAT



<https://bit.ly/3xg2dAP>



<https://bit.ly/3xeP5fg>



<https://bit.ly/43DJRG7>

รายละเอียดการชำระค่าบริการ



krungsri
กรุงศรี

บริษัท ทัวร์โปร จำกัด
330-0-01472-9
(บัญชีกระแสรายวัน)

ธนาคารกสิกรไทย
KASIKORNBANK 泰华农民银行



บริษัท ทัวร์โปร จำกัด
153-3-92338-7
(บัญชีกระแสรายวัน)