



รหัสโปรแกรม 261757

MTWT260060

บินตรงหนานหนิง

กุ้ยหลิน หยางชิ่ง

Option เยาวหรูยี่ฟง

เที่ยวครบทุกไฮไลต์ ★★★★★
 สวนเจ็ดดาว ล่องเรือแพ แม่ น้ำหลี่เจียง
 ถนนคนเดิน ซีเจีย โซว์ THE MIRAGE GUILIN



เดินทาง ✈

20-24 พ.ค. 69
25-29 พ.ค. 69
27-31 พ.ค. 69
1-5 มิ.ย. 69
10-14 มิ.ย. 69
17-21 มิ.ย. 69
22-26 มิ.ย. 69
24-28 มิ.ย. 69

ราคาพิเศษ **5 วัน 4 คืน**

9,999.-



9 มื้อ



พัก 4 ดาว



รถพาเที่ยว



บน. 20 กก.



ประกันอุบัติเหตุ



หนานหนิง กุ้ยหลิน หยางซัว 5 วัน 4 คืน GX เข้าร้าน

MTWT260060

5 วัน 4 คืน

BKK				NNG	NNG				BKK
เที่ยวบิน	ไฟล์ท	ออก	ถึง	เที่ยวบิน	ไฟล์ท	ออก	ถึง		
วาไป	GX8908	20:45	23:40	วากลับ	GX8907	18:35	19:45		

วันที่	โปรแกรมการท่องเที่ยว	เช้า	กลางวัน	เย็น	ที่พัก
1	<ul style="list-style-type: none"> ทำอากาศยานสุวรรณภูมิ - นครหนานหนิง 				NANNING FENGYA HOTEL ★★★★★ มาตรฐานของจีนหรือเทียบเท่า
2	<ul style="list-style-type: none"> เมืองหนานหนิง-เมืองหลิวโจว-วัดงงจื้อ- เมืองหยางซัว- ใต้น้ำเสนอ OPTIONAL TOUR ชุดเที่ยวภูเขาหุ่ยฟง- ล่องเรือแพแม่น้ำหลีเจียง- ถนนฝรั่ง 			อิสระ	YANGSHUO ELITE GARDEN HOTEL ★★★★★ มาตรฐานของจีนหรือเทียบเท่า
3	<ul style="list-style-type: none"> เมืองหยางซัว-ใต้น้ำเสนอโปรแกรมทัวร์เสริม เมืองลับแล-เมืองกุ้ยหลิน-สวนเจ็ดดาว-ศูนย์จำหน่ายผ้าไหม-ชมการแสดง THE MIRAGE เจดีย์เงิน เจดีย์ทอง - ช้อปปิ้งย่านถนนคนเดิน 			อิสระ	GUILIN VIENNAHOTEL ★★★★★ มาตรฐานของจีนหรือเทียบเท่า
4	<ul style="list-style-type: none"> เมืองกุ้ยหลิน-เวางวงซ้าง-เจดีย์เงิน เจดีย์ทอง-ศูนย์จำหน่ายหยก-เดินทางกลับเมืองหนานหนิง -ทำศาลา - ใต้น้ำเสนอโปรแกรมเสริม ล่องเรือในแม่น้ำยงเจียง ชมแสงสียามค่ำเมืองหนานหนิง 				NANNING FENGYA HOTEL ★★★★★ มาตรฐานของจีนหรือเทียบเท่า
5	<ul style="list-style-type: none"> นครหนานหนิง-อิสระช้อปปิ้งเอาท์เล็ต-บินกลับกรุงเทพฯ 				

ทางบริษัทฯ ขอสงวนสิทธิ์ในการสลับโปรแกรมทัวร์ตามความเหมาะสมขึ้นอยู่กับสถานการณ์หน้างาน โดยยึดถือผลประโยชน์ของลูกค้าเป็นสำคัญ



นครหนานหนิง

วันแรก ท่าอากาศยานสุวรรณภูมิ – นครหนานหนิง

- 17.30 น. คณะเดินทางพร้อมกันที่ [ท่าอากาศยานสุวรรณภูมิ](#) อาคารผู้โดยสารระหว่างประเทศขาออก ชั้น 4 ประตูหมายเลข 10 เคาน์เตอร์ เช็คอิน [สายการบิน GX AIRLINES](#) เจ้าหน้าที่บริษัทฯ คอยให้การต้อนรับและอำนวยความสะดวกในการเช็คอิน
- 20.45 น. นำท่านเดินทางสู่ [สนามบินนานาชาติหวู่ชิว เมืองหนานหนิง](#) โดยสายการบิน [GX AIRLINES](#) เที่ยวบินที่ [GX8908](#) (เที่ยวบินใช้เวลาบินประมาณ 2 ชั่วโมง 40 นาที)
- 23.40 น. เดินทางถึง [สนามบินนานาชาติหวู่ชิว เมืองหนานหนิง](#) ผ่านพิธีการตรวจคนเข้าเมืองและศุลกากร นำคณะเดินทางโดยรถบัสสู่โรงแรมที่พักในเมืองหนานหนิง
- พักที่ [NANNING FENGYA HOTEL](#) โรงแรมระดับ 4 ดาวท้องถิ่น หรือเทียบเท่าในเมืองหนานหนิง

วันที่สอง เมืองหนานหนิง-เมืองหลิวโจว-วัดขงจื้อ- เมืองหยางชัว- ไถ่ นำเสนอ OPTIONAL TOUR ชุดเที่ยวภูเขาหฺยูอี้ฟง- ล่องเรือแพแม่น้ำหลีเจียง- ถนนฝรั่งเศส

เช้า รับประทานอาหารเช้า ณ ห้องอาหารของโรงแรม (1)



เมืองหลิวโจว

นำท่านเดินทางโดยรถบัสสู่ [เมืองหลิวโจว 柳州](#) (ระยะทาง 240 กม.ใช้เวลาเดินทางราว 3 ชั่วโมง) เมืองหลิวโจว เป็นเมืองใหญ่อันดับสองของเขตปกครองตนเองชนเผ่าจ้วง กวางสีทางตอนใต้ของจีน เป็นเมืองที่มีประวัติศาสตร์



ยาวนานกว่า 2,000 ปี ปัจจุบันเมืองนี้เป็นเมืองอุตสาหกรรมสำคัญของมณฑลกว่างสี เป็นฐานการผลิตรถยนต์ชั้นนำของจีนของเขตปกครองตนเองชนเผ่าจ้วงกว่างสี.....



วัดขงจื้อ

นำท่านเที่ยวชม **วัดขงจื้อ 柳州文庙** เป็นวัดเก่าแก่ที่เริ่มสร้างในยุคราชวงศ์ถัง ภายหลังมีการบูรณะหลายครั้ง ปัจจุบันเป็นสถานที่ท่องเที่ยวเชิงประวัติศาสตร์ที่ขึ้นชื่อของเมืองหลิวโจว อาคารภายในวัดถูกออกแบบตามสถาปัตยกรรมจีนโบราณยุคราชวงศ์ซ่ง นำท่านเที่ยวชมและถ่ายภาพภายในบริเวณวัดขงจื้อ.....

เที่ยง

รับประทานอาหารกลางวัน ณ ภัตตาคาร (2)

หลังอาหารนำท่านเดินทางสู่ **เมืองหยางชัว 阳朔** (ระยะทาง 180 กม.ใช้เวลาเดินทางราว 2 ชั่วโมง) เมืองท่องเที่ยวและเมืองตากอากาศขึ้นชื่อที่อยู่ไม่ไกลจากเมืองกุ้ยหลิน เมืองนี้ขึ้นชื่อด้านทัศนียภาพธรรมชาติที่งดงามดูภาพเขียนของแม่น้ำหลีเจียงและภูเขาหินปูนน้อยใหญ่ที่ปกคลุมทั่วบริเวณ....



กระเช้าขึ้นเขาหฺรูยี่ฟง

ไกด์นำเสนอสาย โปรแกรมเสริม **OPTIONAL TOUR** แพคเกจท่องเที่ยวภูเขาหฺรูยี่ฟง นำท่านนั่งกระเช้าขึ้นสู่ **ภูเขาหฺรูยี่ฟง 如意峰 (แปลเป็นไทยคือเขาสมหวัง)** เพื่อ เที่ยวชมความงามแบบสุดอลังการของภูเขาหฺรูยี่ฟง หรือเขาอวตารแห่งเมืองกุ้ยหลิน ภูเขาที่ตั้งอยู่ในเมืองหยางชัว เป็นแหล่งท่องเที่ยวใหม่ที่ได้รับคามนิยมอย่างมากจากนักท่องเที่ยว ท่านสามารถนั่งกระเช้าขึ้นสู่ยอดเขาหฺรูยี่ฟง เมื่อขึ้นถึงจุดชมวิวบนยอดเขาแล้ว ท่านจะได้สัมผัสทัศนียภาพแบบ Panorama ของขุนเขาหินปูนน้อยใหญ่กว่าพันลูกที่ตั้งเรียงรายอยู่โดยรอบ กินพื้นที่หลายพันไร่ ท่านสามารถเดินข้ามสะพานเชื่อมข้ามหุบเขาที่เป็นจุดถ่ายภาพสำคัญ เดินทางสะพานพื้นกระจกสุดหวาดเสียวเพราะถูกสร้างขึ้นบนยอดเขา และลานชมวิวถ่ายภาพรอบด้านแบบ Panorama บนยอดเขาที่ปูด้วยพื้นกระจก ที่นี่จึงถือเป็นจุดท่องเที่ยวไฮไลท์ของเมืองหยางชัวที่นักท่องเที่ยวต้องมาเยือน..... **อัตราค่าบริการ ท่านละ 400**



หยวน หรือ 2,000 บาท ใช้เวลาในการท่องเที่ยวประมาณ 3 - 4 ชั่วโมง (ขึ้นอยู่กับจำนวนนักท่องเที่ยวในแต่ละวัน) ค่าบริการรวม ค่าบัตรเข้าอุทยาน ค่ากระเช้า ค่ารถรับ ส่ง และค่าน้ำดื่มของไกด์ท้องถิ่น



ล่องเรือแพ ณ ท่าเรือริมน้ำหลีเจียง

นำท่าน ล่องเรือแพ ณ ท่าเรือริมน้ำหลีเจียง (รวมค่าตัวล่องเรือแล้ว) ชมความสวยงามที่แสนมหัศจรรย์ของแม่น้ำหลีเจียง โดยจะนำท่านลงเรือแพเพื่อชมและถ่ายภาพในจุดที่สวยงามที่สุดบริเวณระเบียงภาพร้อยลี้แห่งเมืองหยางชว่ (ใช้เวลานั่งเรือแพชมวิวยาว 30 นาที) ช่วงนี้ท่านจะได้สัมผัสกับทิวทัศน์สองฝั่งแม่น้ำที่ถูกแต่งแต้มด้วยสายน้ำ ภูเขาหินรูปร่างประหลาด สัมกับคำล่ำลือที่ว่าสายน้ำจากสวรรค์.....



ถนนคนเดิน ซีเจียงหรือถนนฝรั่ง

นำท่านเที่ยวชม ถนนคนเดิน ซีเจียงหรือถนนฝรั่ง 西街 เป็นถนนคนเดินที่คึกคักและเต็มไปด้วยแสงสีในยามค่ำคืนในอดีตเป็นที่นิยมของนักท่องเที่ยวชาวตะวันตก ที่นิยมมาเดินเที่ยวและดื่มเบียร์ในยามค่ำคืน จนได้รับการขนานนามว่าเป็นถนนฝรั่ง ที่นี่จึงเต็มไปด้วยร้านค้าของที่ระลึก ร้านอาหาร บาร์เบียร์ และคราคร่ำด้วยนักท่องเที่ยว และกลายเป็นถนนข่าวสารของเมืองหยางชว่.....

เย็น

อิสระอาหารค่ำเพื่อความสะดวกในการเดินเที่ยว และชิมอาหารพื้นเมืองตามอัธยาศัย

พักที่ YANGSHUO ELITE GARDEN HOTEL ระดับ 4 ดาวท้องถิ่นหรือเทียบเท่าใน เมืองหยางชว่



เมืองลับแล



วันที่สาม

เมืองหยางซั่ว-โกต๋นนำเสนอโปรแกรมทัวร์เสริม เมืองลับแล-เมืองก๊วยหลิน-สวนเจ็ดดาว-ศูนย์จำหน่ายผ้าไหม-ชมการแสดง THE MIRAGE เจริญเงิน เจริญทอง -ซื้อป๊อปปิ้งย่านถนนคนเดิน

เช้า

รับประทานอาหารเช้า ณ ห้องอาหารของโรงแรม (3)

หลังอาหารนำท่านเดินทางสู่เมืองก๊วยหลิน (ระยะทาง 80 กม.ใช้เวลาเดินทางราว 1 ชั่วโมง)

ระหว่างทางโกต๋นนำเสนอ โปรแกรมทัวร์เสริม OPTIONAL TOUR **อุทยานท่องเที่ยวเมืองลับแล 世外桃源景区** เป็นอุทยานท่องเที่ยวระดับ 4A ของเมืองก๊วยหลินที่ได้รับความนิยมอย่างมากจากนักท่องเที่ยว นำท่านล่องเรือเที่ยวชม ทิวทัศน์ของลำน้ำและท้องทุ่งและขุนเขาอันยิ่งใหญ่ สะพานโค้ง ถ้ำลอด เที่ยวชมหมู่บ้านและวิถีชีวิตของชนพื้นเมือง.....อัตราค่าบริการสำหรับโปรแกรมเสริมเมืองลับแล ท่านละ 250 หยวน หรือ 12,00 บาท ใช้เวลาประมาณ 1 ชั่วโมงครึ่ง ค่าบริการรวม ค่าบัตรเข้าชม ค่ารถรับ ส่ง และค่าน้ำเที่ยวของโกต๋นนำเสนอ

เที่ยง

รับประทานอาหารกลางวัน ณ ภัตตาคาร (4)

หลังอาหารนำท่านเดินทางสู่ เมืองก๊วยหลิน 桂林 เมืองท่องเที่ยวชื่อดังในมณฑลกว่างสี



สวนเจ็ดดาว



เขาอูฐ



วัดซีเสี

นำท่านเที่ยวชม สวนเจ็ดดาว 七星公园 (รวมค่าตัวเข้าชมและค่ารถกอล์ฟแล้ว) เป็นสาธารณะที่ใหญ่ที่สุดและสวยงามที่สุดในเมืองก๊วยหลิน ตั้งอยู่ทางด้านตะวันออกของแม่น้ำหลีเจียงมีชื่อเสียงในเรื่อง ภูเขาเขียว น้ำสวย ถ้ำแปลก และหินงาม ภายในอุทยานมีอาณาเขตครอบคลุมพื้นที่เนินเขา 7 ลูก ที่เรียงกันเหมือนกลุ่มดาวหมีใหญ่ ภายในมีสถาปัตยกรรมจีนโบราณตั้งเรียงรายและพืชพันธุ์มากมายในท่านได้เพลินเพลิดเพลินกับหุบเขาอันเงียบสงบ ชมความสวยงามของ ถ้ำเจ็ดดาว 七星岩 ที่ภายในเต็มไปด้วยหินงอกหินย้อยและเสาหินที่เกิดจากการหลอมละลายของหินปูน ชม เขาอูฐ 骆驼山 ภูเขารูปร่างคล้ายหลังอูฐนี้เกิดจากการดันตัวของเปลือกโลก เดิม



เรียกว่าเขาจอกสุรา แต่เดิมในอดีตนั้นสถานที่แห่งนี้เคยเป็นที่ปลีกวิเวกของเหล่านักปราชญ์ แล้วเขาอูฐนี่ก็ได้กลายเป็น สัญลักษณ์ทางภูมิทัศน์ของกุ้ยหลินอีกด้วย นำท่านชม **วัดซีเสี๋ย 栖霞寺** ซึ่งตั้งชื่อโดยพระภิกษุชื่อดัง ถานเฉียน แห่งราชวงศ์ซุ่ย วัดนี้สร้างขึ้นในสมัย ราชวงศ์ถัง มีระเบียงทางเดินคดเคี้ยว และสระบัวสีขาว โรงเจ ถานเจ้าอวาส. ศาลาติงเยว่ พระพุทธรูปศิลปะราชวงศ์ ถังอันงดงาม งานแกะสลักไม้ตงหยางอันล้ำค่าและเจ้าแม่กวนอิมหินอ่อนสีขาวอันงดงาม.....

จากนั้นนำท่านชม **ศูนย์ผ้าไหม** หนึ่งในสินค้าขายดีของจีน โดยท่านสามารถเลือกชมและเลือกซื้อผลิตภัณฑ์ผ้าไหมชั้นดีได้จากที่นี่.....

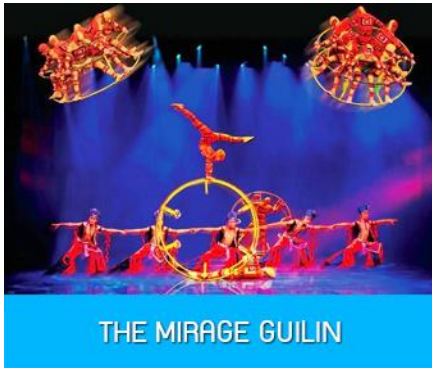

THE MIRAGE GUILIN



นำท่านชม **การแสดงชุด THE MIRAGE GUILIN 桂林山水间 (รวมค่าตัวเข้าชมแล้ว)** เป็นการแสดงที่ผสมผสานระหว่างศิลปะการแสดงท้องถิ่น ระบำบัลเลต์ที่และการเล่นกายกรรมที่น่าชมและตื่นตาตื่นใจ จัดแสดงในโรงละครขนาดใหญ่ที่มีระบบ แสง สี เสียงที่ครบครัน โดยทีมนักแสดงมืออาชีพและกำกับการแสดงโดยผู้กำกับชื่อดัง.....



ถนนคนเดินเจ็บหยางลู่



จากนั้นให้ท่านอิสระเดินเล่น **ซ้อปั้ง ย่าน ถนนคนเดินเจ็บหยางลู่ 正阳路** ที่เป็นแหล่งช้อปปิ้งที่คึกคักของเมืองกุ้ยหลิน ในย่านนี้นอกจากท่านจะสามารถเดินชม หรือเลือกซื้อสินค้าท้องถิ่นและของที่ระลึกแล้ว ที่นี่ยังเป็นแหล่งรวมของร้านอาหาร In trend มากมายอันเป็นที่นิยมชมชอบสำหรับบรรดาวัยรุ่น และนักท่องเที่ยว

เย็น

อิสระอาหารค่ำเพื่อความสะดวกในการเดินทาง และชิมอาหารพื้นเมืองตามอัธยาศัย

พักที่ **GUILIN VIENNA HOTEL** โรงแรมระดับ 4 ดาวท้องถิ่น หรือเทียบเท่าในเมืองกุ้ยหลิน



เขาวงช้าง



ศูนย์จำหน่ายผลิตภัณฑ์หยก



ท่าศาลา

วันที่สี่

เมืองกุ้ยหลิน-เขาวงช้าง-เจดีย์เงิน เจดีย์ทอง-ศูนย์จำหน่ายหยก-เดินทางกลับเมืองหนานหนิง -ท่าศาลา - ไกด์นำเสนอบริการเสริม ล่องเรือในแม่น้ำยงเจียงชมแสงสียามค่ำเมืองหนานหนิง

เช้า

รับประทานอาหารเช้า ณ ภัตตาคารในโรงแรม (5)

หลังอาหารนำท่านเที่ยวชม **เขาวงช้าง 象鼻山** ภูเขาหินรูปร่างคล้ายช้างที่ยืนอยู่กลางแม่น้ำ ให้ท่านถ่ายรูปคู่กับช้างน้อยกลางแม่น้ำที่กลายเป็นสัญลักษณ์ที่โดดเด่นของเมืองกุ้ยหลิน ท่ามกลางทิวทัศน์ของสายน้ำหลีเจียงที่ไหลผ่านกลางเมืองกุ้ยหลิน เสมือนสายโลหิตที่หล่อเลี้ยงเมืองกุ้ยหลิน.....



เจดีย์เงิน เจดีย์ทอง

นำท่านเที่ยวชม **เจดีย์เงิน เจดีย์ทอง 金銀双塔** แลนด์มาร์คที่โดดเด่นและขึ้นชื่อของเมืองกุ้ยหลิน เจดีย์เงิน เจดีย์ทองเป็นเจดีย์คู่ที่ถูกสร้างขึ้นกลางน้ำ ได้รับการขนานนามว่าเป็นเจดีย์สุริยัน และเจดีย์จันทรา โดยเจดีย์สุริยันเป็นเจดีย์ทองสัมฤทธิ์ ที่สูงที่สุดในโลกด้วยความสูงถึง 42 เมตร ทำด้วยทองสัมฤทธิ์กว่า 600 ตัน ส่วนเจดีย์เงินนั้นทำด้วยหินแกรนิตและตกแต่งด้วยแผ่นกระเบื้อง จุดนี้เป็นจุดที่ต้องแวะสำหรับผู้ที่มาเยือนเมืองกุ้ยหลินทุกคนและได้กลายเป็นจุดเช็คอินยอดนิยมในปัจจุบัน.....

จากนั้นนำท่านชม **ศูนย์จำหน่ายผลิตภัณฑ์หยก** อาทิ เครื่องประดับจำพวก กำไลข้อมือหยก แหวนหยก สร้อยคอหยก รวมทั้งเครื่อง ใช้ที่ทำจากหยก อาทิ หมอกรองคอหยก ที่รองแก้วที่ทำจากหยก ฯลฯ

เที่ยง

รับประทานอาหารกลางวัน ณ ร้านอาหารระหว่างทาง (6)

หลังอาหารนำท่านเดินทางโดยรถบัสสู่เมืองหนานหนิง (ระยะทาง 380 กม.ใช้เวลาเดินทางราว 4 ชั่วโมงครึ่ง)



ท่าศาลา

จากนั้นนำท่านเที่ยวชม **ท่าศาลา 亭子码头** แหล่งท่องเที่ยวและจุดเช็คอินยอดนิยมใหม่ล่าสุดของเมืองหนานหนิง ชมศาลารูปทรงโบสถ์ที่มีความโดดเด่นทางสถาปัตยกรรม ที่นี้ยังเป็นแหล่งรวมร้านอาหารพื้นเมืองของเมืองหนานหนิง.....

เย็น

รับประทานอาหารค่ำ ณ ภัตตาคาร (7)



ล่องเรือแม่น้ำยวเจียง

ไกด์ท้องถิ่นนำเสนอ โปรแกรมทัวร์เสริม OPTIONAL TOUR **ล่องเรือแม่น้ำยวเจียงชมแสงสียามค่ำของเมืองหนานหนิง.....อัตราค่าบริการสำหรับโปรแกรมเสริมเมืองลับแล ท่านละ 250 หยวน ใช้เวลาประมาณ 1 ชั่วโมงครึ่ง ค่าบริการรวม ค่าบัตรเข้าชม ค่ารถรับ ส่ง และค่านำเที่ยวของไกด์ท้องถิ่น**

พักที่ **NANNING FENGYA HOTEL** โรงแรมระดับ 4 ดาวท้องถิ่น หรือเทียบเท่าในเมืองหนานหนิง



วันที่ทำ นครหนานหนิง-อิสระช้อปปิ้งเอาท์เล็ต-บินกลับกรุงเทพฯ

เช้า บริการอาหารเช้า ณ ร้านอาหารในโรงแรม (8)



Shan Shan outlet



10.00 น. นำท่านสู่ **OUTLET (Shan Shan outlet / Gold lion outlet)** ให้ท่านมีเวลาอิสระเดินชม และเลือกซื้อสินค้าหลากหลายจากโรงงาน ที่มีจำหน่ายในราคาลดพิเศษ.....

เที่ยง **รับประทานอาหารกลางวัน ณ ร้านอาหาร (9)**

นำท่านเดินทางสู่สนามบินหนานหนิง เพื่อทำการเช็คอินก่อนขึ้นเครื่อง

18.35 น. เหนินฟ้ากลับสู่ **กรุงเทพฯ** โดยสายการบิน **GX AIRLINES** เที่ยวบินที่ **GX8907** (เที่ยวบินใช้เวลาบินประมาณ 2 ชั่วโมง 40 นาที)

19.45 น. เดินทางกลับถึง **ท่าอากาศยานสุวรรณภูมิ กรุงเทพฯ** โดยสวัสดิภาพ พร้อมความประทับใจ



อัตราค่าบริการ

ราคาโปรโมชั่นรวมเชื้อเพลิงค่าภาษีน้ำมัน ณ ปัจจุบันแล้ว*** (หมายเหตุหากค่าภาษีเชื้อเพลิงปรับเปลี่ยน ทางบริษัทขอเก็บเพิ่มตามค่าใช้จ่ายที่เกิดขึ้นจริง)***

วันเดินทาง	ราคาทัวร์/ท่าน พักห้องละ 2-3 ท่าน	ราคาทัวร์เด็ก/ท่าน (อายุไม่เกิน 18 ปี)	ราคา ห้องพักเดี่ยว	ค่าทิป ไกด์ คนขับรถ หัวหน้าทัวร์
เดือน พฤษภาคม 69				
20-24 พฤษภาคม 69	9,999	10,999	4,000	2,000
25-29 พฤษภาคม 69	9,999	10,999	4,000	2,000
27-31 พฤษภาคม 69	9,999	10,999	4,000	2,000
เดือน มิถุนายน 69				
1-5 มิถุนายน 69	9,999	10,999	4,000	2,000
10-14 มิถุนายน 69	9,999	10,999	4,000	2,000
17-21 มิถุนายน 69	9,999	10,999	4,000	2,000
22-26 มิถุนายน 69	9,999	10,999	4,000	2,000
24-28 มิถุนายน 69	9,999	10,999	4,000	2,000



เที่ยวให้เต็มสุขยิ่งขึ้น



เพื่อให้การเดินทางท่องเที่ยวของท่านได้รับความสะดวกสบายและได้รับการบริการที่ได้มาตรฐานทางบริษัทฯ ได้จัดหัวหน้าทัวร์ที่มีคุณสมบัติพิเศษ **THROUGH GIUDE** ซึ่งมีความชำนาญในเส้นทาง มีประสบการณ์ในการทำงานท่องเที่ยว สื่อสารภาษาท้องถิ่นได้ดี **โดยสามารถทำหน้าที่ได้ทั้งเป็นหัวหน้าทัวร์ที่ดูแลทัวร์อย่างใกล้ชิด เป็นกันเอง และเป็นไกด์นำเที่ยวที่แนะนำสถานที่ท่องเที่ยว อีกทั้งบรรยายข้อมูลต่าง ๆ บนรถได้** โดยหัวหน้าทัวร์ของเราจะทำงานร่วมกับไกด์ท้องถิ่น (ไกด์ท้องถิ่นในบางพื้นที่อาจพูดภาษาไทยไม่ได้ หรือพูดได้ไม่ดีเท่าที่ควร)



เงื่อนไขการจองทัวร์

****โปรดอ่านและทำความเข้าใจเงื่อนไขเหล่านี้เพื่อผลประโยชน์ของตัวท่าน และความสะดวกในการบริการ****



อัตราค่าบริการรวม



1) ค่าตั๋วเครื่องบินไป-กลับ ชั้นประหยัด พร้อมค่าภาษีสนามบินทุกแห่งตามโปรแกรมท่องเที่ยว พร้อมค่าน้ำหนักสัมภาระโหลดใต้ท้องเครื่องท่านละ 20 กิโลกรัม สายการบินอนุญาตให้โหลดได้ท่านละ 1 ชั้น



2) ค่าโรงแรมที่พักระดับมาตรฐานตามที่รายการทัวร์ระบุ

-ท่านที่เดินทางคนเดียว ทางโรงแรมจัดห้องพักเดี่ยวแบบเตียงเดี่ยว Double Bed หรือเตียงคู่ Twin Bed

ท่านต้องเสียค่าส่วนต่างห้องพักเดี่ยวตามเงื่อนไขของทัวร์ที่ระบุในโปรแกรมทัวร์

-ท่านที่เดินทางเป็นคู่ ทางโรงแรมจัดห้องพักคู่แบบเตียงคู่ Twin Bed ในกรณีที่ท่านต้องการห้องพักคู่แบบ

เตียงเดี่ยว Double Bed ท่านสามารถแจ้งผ่านพนักงานขายก่อนการเดินทาง

-ท่านที่เดินทางด้วยกัน 3 ท่าน ทางโรงแรมจัดห้องพักให้ท่านแบบ 3 เตียง Triple Room หรือเตียงแบบ

มาตรฐาน 2 เตียงพร้อมเตียงเสริมแบบเคลื่อนได้ 1 เตียงในห้องเดียวกัน



3) ค่าเข้าชมสถานที่ท่องเที่ยวต่างๆ (หนึ่งครั้ง) ตามที่รายการทัวร์ระบุ



4) ค่าใช้จ่ายของไกด์ท้องถิ่น หัวหน้าทัวร์และคนขับรถ อาทิ ค่าตั๋วเครื่องบิน ค่าที่พัก ค่าอาหาร ค่าเบียร์เลี้ยง ฯลฯ (ยังไม่รวมค่าทิป)



5) ค่าอาหารและเครื่องดื่มตามที่รายการทัวร์ระบุ

-สำหรับเส้นทางจีน ฮองกง ไต้หวัน ทางทัวร์จะจัดอาหารเป็นแบบบุฟเฟ่ต์ หรือโต๊ะจีนในภัตตาคารและร้านอาหาร

ในกรณีที่เป็โต๊ะจีนทางร้านอาหารจะจัดให้นั่งโต๊ะละ 7 - 11 ท่านโดยขึ้นอยู่กับจำนวนของผู้เดินทางในแต่ละคณะ

ร้านอาหารในบางเส้นทางอาจไม่สามารถจัดอาหารพิเศษ เช่น อาหารเจ อาหารมังสวิรัต ให้ลูกค้าที่ทานอาหาร

พิเศษได้ กรณีที่ท่านสละสิทธิ์การทานอาหารบางมื้อหรืออาหารทั้งหมดตามที่รายการทัวร์ระบุ ทางทัวร์ไม่สามารถคืนค่าอาหารให้ท่านได้ในทุกกรณี



6) ค่ายานพาหนะตามที่โปรแกรมท่องเที่ยวระบุ เช่น รถบริการระหว่างนำเที่ยวตามโปรแกรมทัวร์ ค่าเรือหรือ ค่ารถไฟเฉพาะที่โปรแกรมทัวร์ระบุ



7) ค่าประกันอุบัติเหตุคุ้มครองในระหว่างการเดินทาง คุ้มครองในวงเงินท่านละ 1,000,000 บาท และค่า

รักษาพยาบาลกรณีเกิดอุบัติเหตุวงเงินท่านละ 500,000 บาท ตามเงื่อนไขของกรมธรรม์

(หมายเหตุ กรมธรรม์ไม่ได้คุ้มครองประกันสุขภาพ กรณีที่ท่านต้องการประกันที่มีการคุ้มครองสุขภาพด้วย

สามารถซื้อเพิ่มได้จาก บริษัทประกันภัย ฯลฯ)



8) ราคาโปรแกรมรวมค่าภาษีน้ำมัน ณ ปัจจุบันแล้ว (หมายเหตุ หากค่าภาษีเชื้อเพลิงปรับเพิ่มขึ้นทางบริษัทขอ

เก็บเพิ่มเติมตามค่าใช้จ่ายที่เกิดขึ้นจริง)



✖️ อัตรานี้ไม่รวม



1) ค่าน้ำหนักกระเป๋าเดินทาง เฉพาะส่วนที่เกินกว่าที่ สายการบินกำหนด



4) ค่าธรรมเนียมเอกสารอนุญาต ที่กลับเข้าประเทศของผู้ที่ถือ หนังสือเดินทางต่างชาติ



2) ค่าธรรมเนียมในการทำ หนังสือเดินทาง และเอกสาร ของคนต่างด้าว



5) ค่าภาษีมูลค่าเพิ่ม 7% และ ค่าภาษีบริการหัก ณ ที่จ่าย 3% (กรณีต้องการใบกำกับภาษี)



3) ค่าใช้จ่ายส่วนตัวนอกเหนือจาก ที่รายการทัวร์ระบุ
-เช่น ค่าอาหารและเครื่องดื่มที่สั่ง เอง ค่าโทรศัพท์ ค่าอินเทอร์เน็ต ค่าซักรีด ค่ายาหรือ ค่าใช้จ่ายในการ หาหมอ ฯลฯ



6) ค่าทิปไกด์ คนขับรถ หัวหน้าทัวร์ **2,000 บาท** ต่อหนึ่งผู้เดินทาง เด็กชำระเท่าผู้ใหญ่



เงื่อนไขการให้บริการ



- คณะทัวร์ที่จะออกเดินทางได้ในแต่ละครั้งต้องมีจำนวนผู้เดินทางไม่ต่ำกว่า 10 ท่าน ถ้าจำนวนผู้เดินทางไม่ครบตามจำนวนดังกล่าว ทางทัวร์ขอสงวนสิทธิ์ในการปรับเปลี่ยนราคาทัวร์หรือแจ้งยกเลิกการเดินทาง

- ในกรณีที่ลูกค้าทัวร์ต้องการจองตั๋วโดยสารเครื่องบินภายในประเทศล่วงหน้า กรุณาติดต่อเจ้าหน้าที่ของบริษัทฯ เพื่อเช็คว่ากรุ๊ปที่ท่านจองคอนเฟิร์มการเดินทางหรือไม่ มีการเปลี่ยนแปลงเที่ยวบินหรือเวลาบินหรือไม่ หากท่านทำการซื้อตั๋วโดยสารเครื่องบินภายในล่วงหน้าโดยไม่ได้แจ้งให้เจ้าหน้าที่ของบริษัทฯ ทราบล่วงหน้า ทางบริษัทฯ จะไม่รับผิดชอบใดๆ หากวัน เวลาของตั๋วโดยสารของท่านไม่สอดคล้องกับเวลาของเที่ยวบินของทัวร์



หนังสือเดินทางที่ไม่สามารถใช้เดินทางได้

- หนังสือเดินทางที่มีอายุเหลือไม่ถึง 6 เดือน

หมายถึงหนังสือเดินทางที่ใกล้จะหมดอายุ หากนับจากวันที่ต้องใช้เดินทางจนถึงวันหมดอายุ ถ้าน้อยกว่า 6 เดือนหรือ 180 วัน ถือว่าเป็นพาสปอร์ตหมดอายุ ท่านต้องไปทำเล่มใหม่ทันที

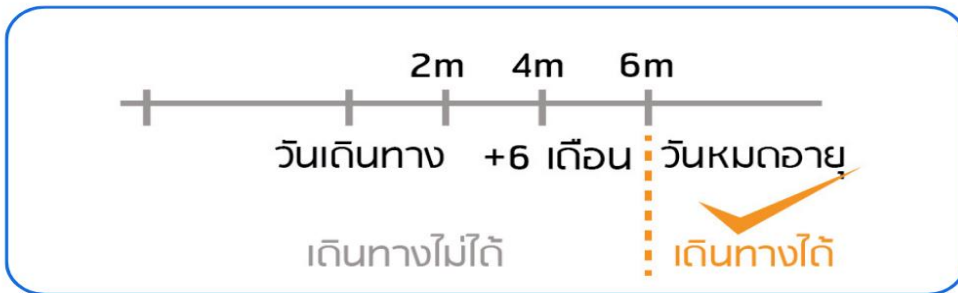

ตัวอย่าง : หากท่านเดินทางวันที่ 1 มกราคม

หนังสือเดินทางของท่านจะต้องมีวันหมดอายุหลังวันที่ 30 มิถุนายน

- หนังสือเดินทางที่ชำรุด หมายถึงหนังสือเดินทางที่มีส่วนใดส่วนหนึ่งขาดหายหรือชำรุด

เช่น หน้าแรกที่มีรูปและรายละเอียดของผู้เดินทางมีรอยฉีกขาดหรือมีรอยขีดเขียน หรือมีการแต่มสีหรือหมึกจนทำให้ไม่สามารถมองเห็นรายละเอียดได้ครบถ้วน หน้าในเล่มหนังสือเดินทางขาดหายทั้งหน้า หรือบางส่วน ใช้กาวติดหน้าใดหน้าหนึ่งในเล่มจนไม่สามารถเปิดดูรายละเอียดได้ มีรอยแปดเปื้อน คราบน้ำที่เกิดจากความเปียกชื้น

ล้วนถือว่าเป็นหนังสือเดินทางชำรุดที่ไม่สามารถใช้เดินทางได้

- หนังสือเดินทางที่ใช้ในวันเดินทาง ไม่ตรงกับสำเนา

หนังสือเดินทางที่ใช้ในการจองทัวร์ (สำหรับท่านที่มีหนังสือเดินทางมากกว่า 1 เล่ม) **ท่านจะไม่สามารถเดินทางได้** บริษัทฯ ขอสงวนสิทธิ์ที่จะไม่คืนค่าทัวร์ใด ๆ และไม่รับผิดชอบใด ๆ ทั้งสิ้น

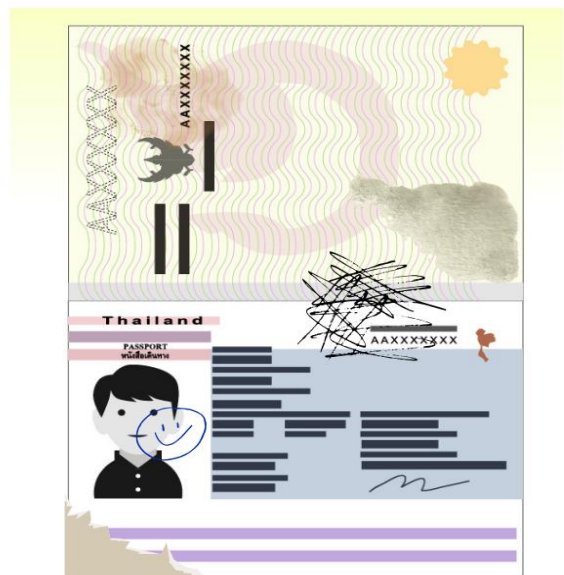



เงื่อนไขการยกเลิก

ยกเลิกไม่น้อยกว่า **30** วัน
ก่อนการเดินทาง

คืนค่าทัวร์เต็มจำนวน

หรือเท่าที่ลูกค้าชำระให้บริษัทฯ ยกเว้นค่าใช้จ่ายที่เกิดขึ้นจริงเพื่อเตรียมการเดินทาง เช่น ค่ามัดจำตัวเครื่องบิน ค่าบริการแลนด์ในต่างประเทศ

ยกเลิกไม่น้อยกว่า **15-29** วัน
ก่อนการเดินทาง

50%

คืนเงิน 50% ของค่าทัวร์

หรือ 50% ของยอดที่ลูกค้าชำระให้บริษัทฯ ยกเว้นค่าใช้จ่ายที่เกิดขึ้นจริงเพื่อเตรียมการเดินทาง เช่น ค่ามัดจำตัวเครื่องบิน ค่าบริการแลนด์ในต่างประเทศ

ยกเลิกน้อยกว่า **15** วัน
ก่อนการเดินทาง

ไม่คืนเงินทั้งหมด

ที่ลูกค้าชำระให้บริษัทฯ แล้ว

**** กรณีที่ท่านเดินทางไปกับคณะทัวร์ และงดใช้บริการบางอย่างใดอย่างหนึ่ง หรือวันใดวันหนึ่งหรือทั้งหมดทางบริษัทฯ ถือว่าท่านสละสิทธิ์ในการรับบริการ บริษัทฯ สงวนสิทธิ์ที่จะไม่คืนค่าใช้จ่ายใด ๆ แก่ท่าน****

ยกเลิกหรือเลื่อน
การเดินทางใน



ช่วงเทศกาล

ไม่คืนเงินทั้งหมด

เช่น ช่วงวันปีใหม่ วันสงกรานต์ และช่วงวันหยุดยาว บริษัทฯ จำเป็นต้องชำระเงินเต็มจำนวนล่วงหน้ากับสายการบินและโรงแรมในต่างประเทศเพื่อการันตีตัวโดยสารหรือห้องพักในช่วงเทศกาล

กรณีที่คณะทัวร์
ที่เดินทางโดย



เที่ยวบินพิเศษ

ไม่คืนเงินทั้งหมด

เที่ยวบินเช่าเหมาลำ CHARTER FLIGHT ทางสายการบินมีการเก็บค่ามัดจำล่วงหน้าที่เข้มงวดกว่าเที่ยวบินปกติ บริษัทฯ ขอสงวนสิทธิ์ที่จะไม่คืนเงินมัดจำ หรือค่าทัวร์ทั้งหมดที่ท่านชำระกับบริษัทฯ

กรณีที่ไม่ผ่าน

ด่านตรวจคนเข้าเมือง



ไม่คืนเงินทั้งหมด

หากด่านตรวจคนเข้าเมืองของไทย หรือต่างประเทศปฏิเสธการเดินทางเข้าออกของลูกค้า บริษัทฯ ขอสงวนสิทธิ์ที่จะไม่คืนค่าทัวร์ ไม่ว่ากรณีใด ๆ บริษัทฯ ประกอบธุรกิจด้านการท่องเที่ยวเท่านั้น ไม่สนับสนุนการเดินทางเข้า ออกญี่ปุ่น เกาหลี จีนหรือฮ่องกงโดยผิดกฎหมาย ลูกค้าทุกท่านต้องผ่านด่านตรวจคนเข้าเมือง โดยหัวหน้าทัวร์และไกด์ไม่สามารถให้ความช่วยเหลือ หรือ การันตีใด ๆ ได้



หมายเหตุ

1. บริษัทฯ มีสิทธิ์ที่จะเปลี่ยนแปลงรายละเอียดบางประการในทัวร์นี้ เมื่อเกิดเหตุสุดวิสัยจนไม่อาจแก้ไขได้
2. บริษัทฯ ไม่รับผิดชอบค่าเสียหายในเหตุการณ์ที่เกิดจากสายการบิน ภัยธรรมชาติ ปฏิวัติและอื่นๆ ที่อยู่นอกเหนือการควบคุมของทางบริษัทฯ หรือค่าใช้จ่ายเพิ่มเติมที่เกิดขึ้นทางตรงหรือทางอ้อม เช่น การเจ็บป่วย, การถูกทำร้าย, การสูญหาย, ความล่าช้า หรือจากอุบัติเหตุต่างๆ
3. หากท่านถอนตัวก่อนรายการท่องเที่ยวจะสิ้นสุดลง ทางบริษัทฯ จะถือว่าท่านสละสิทธิ์และจะไม่คืนเงินค่าบริการที่ท่านได้ชำระไว้แล้วไม่ว่ากรณีใดๆ ทั้งสิ้น
4. บริษัทฯ จะไม่รับผิดชอบต่อการห้ามออกนอกประเทศ หรือ ห้ามเข้าประเทศ อันเนื่องมาจากมีสิ่งผิดกฎหมาย หรือเอกสารเดินทางไม่ถูกต้อง หรือ การถูกปฏิเสธในกรณีอื่นๆ
5. รายการทัวร์นี้เป็นเพียงข้อเสนอที่ต้องได้รับการยืนยันจากบริษัทฯ อีกครั้งหนึ่ง หลังจากได้รับการยืนยันที่นิ่งจากสายการบิน และโรงแรมที่พักในต่างประเทศเป็นที่เรียบร้อยแล้ว แต่อย่างไรก็ตามรายการนี้อาจเปลี่ยนแปลงได้ตามความเหมาะสม
6. บัณฑิต พนักงาน และตัวแทนของบริษัทฯ ไม่มีสิทธิ์ในการให้คำสัญญาใดๆ แทนบริษัทฯ ทั้งสิ้น นอกจากนี้เอกสารลงนามโดยผู้มีอำนาจของบริษัทฯ กำกับเท่านั้น
7. หากไม่สามารถไปเที่ยวในสถานที่ที่ระบุในโปรแกรมได้ อันเนื่องมาจากธรรมชาติ ความล่าช้า และความผิดพลาดจากทางสายการบิน บริษัทฯ จะไม่มีการคืนเงินใดๆ ทั้งสิ้น แต่ทั้งนี้ทางบริษัทฯ จะจัดหาสถานที่ท่องเที่ยวอื่นๆ มาทดแทน โดยขอสงวนสิทธิ์การเจ้าหน้าที่โดยไม่แจ้งให้ทราบล่วงหน้า
8. เมื่อท่านออกเดินทางไปกับคณะแล้ว ท่านงดการใช้บริการรายการใดรายการหนึ่ง หรือไม่เดินทางพร้อมคณะถือว่าท่านสละสิทธิ์ ไม่อาจเรียกร้องค่าบริการ และเงินมัดจำคืน ไม่ว่ากรณีใดๆ ทั้งสิ้น
9. ในกรณีที่ลูกค้าต้องซื้อตั๋วโดยสารรถทัวร์ หรือเครื่องบินภายในประเทศล่วงหน้า กรุณาติดต่อเจ้าหน้าที่ของบริษัทฯ พร้อมขอคำยืนยันว่ากรุ๊ปสามารถออกเดินทางได้หรือไม่ มิเช่นนั้นทางบริษัทฯ จะไม่รับผิดชอบค่าใช้จ่ายใดๆ ทั้งสิ้น

ขอให้มีความสุขกับการท่องเที่ยวตลอดการเดินทาง

ขอบคุณที่เลือกใช้บริการของเรา



บริษัท ทัวร์โปร จำกัด
TOURPRO CO.,LTD.



ใบอนุญาตประกอบธุรกิจนำเที่ยวเลขที่ 11/10654

☎ 02 254 9334-8

✉ Info@tourpro.co

🌐 www.Tourpro.co

📱 @tourpro.co

สอบถาม / จองทัวร์

สอบถาม / จอง



<https://lin.ee/m83w9ALa>

สอบถาม / จอง



<https://m.me/tourpro.co>

ติดตามโปรโมชั่น facebook

<https://www.facebook.com/tourpro.co>

โปรไฟล์ใหม่
LINE OPENCHAT



<https://bit.ly/3xg2dAP>



<https://bit.ly/3xeP5fg>



<https://bit.ly/43DJRG7>

รายละเอียดการชำระค่าบริการ



บริษัท ทัวร์โปร จำกัด
330-0-01472-9
 (บัญชีกระแสรายวัน)

ธนาคารกสิกรไทย
 KASIKORNBANK 泰华农民银行



บริษัท ทัวร์โปร จำกัด
153-3-92338-7
 (บัญชีกระแสรายวัน)