

UNSEEN ISHIKAWA NOTO ISLAND

7 DAY 4 NIGHT

BY THAI AIRWAYS



ฮิลใจ ใบไม้เปลี่ยนสี!!

UNSEEN ISHIKAWA NOTO ISLAND

- ออนเซน - ตลาดเช้าโอมิโจ
- สวนเค็นโรคุเอ็น - เมืองเก่าอิคาซึงายะ
- ช่องเขาคาคุเซ็นเค - วัตนาเทเดระ
- วัตโดฮอนซัง เอเฮย์จิ
- ปราสาทอะจิเซน โอโนะ - ออนเซน
- ซุปบิ้งย่านคาซาเอะ
- JAZZ DREAM OUTLET

หมู่บ้านชิราคาว่าโกะ - ล่องเรือในทะเลสาบหุบเขาโซงะวะ
หลวงพ่อตเมืองทาคาโอกะ - พิพิธภัณฑ์โดราเอมอน
พิพิธภัณฑ์ของเล่นวาคุระ - คาบสมุทรโนโตะ



27 พฤศจิกายน - 3 ธันวาคม

59,900.-



7วัน 4คืน

TOP -289



**UNSEEN
ISHIKAWA
NOTO ISLAND**

Japan
いBっしゃいませ。
"อัสบ็ชยานาสะ"



**7 วัน 4 คืน
27 พ.ย. - 3 ธ.ค.**

59,900.-



高岡市や射水
見どころもた
万葉線で巡る

射水

MANYO SEN

Free Wi-Fi

Free Wi-Fi

各種グッズも販売中。
富山県限定グッズもあるよ!

富山県限定グッズもあるよ!

万葉線沿線の主な観光地
*富山の高山駅 富山港(両国駅)
*万葉線車内販売(津島口から)
*万葉線車内販売

กำหนดการเดินทาง : 27 พฤศจิกายน – 03 ธันวาคม 2567

วัน	รายการท่องเที่ยว	เช้า	เที่ยง	เย็น	โรงแรมที่พัก
1	สนามบินสุวรรณภูมิ – สนามบินนาโกย่า TG 644 (00.05-08.00)				
2	สนามบินนาโกย่า – หมู่บ้านชิราคาวาโกะ – ถ่องเรือในทะเลสาบหุบเขาไซงะวะ – อีออน มอลล์ เมืองโทยามะ				TOYAMA EXCEL HOTEL หรือเทียบเท่า
3	หลวงพ่โตเมืองทาคาโอกะ – นั่งรถรางโตรามอน – พิพิธภัณฑ์โตรามอน – พิพิธภัณฑ์ของเล่นวาคุระ – คาบสมุทรโนโตะ – ออนเซน				GRAND MERCURE NOTO HOTEL ONSEN หรือเทียบเท่า 
4	ตลาดเช้าโอมิโจ – สวนเค็นโรคุเอ็น – เมืองเก่าอิกาชิจายะ – ซองเขาคาคูเซ็นเค – ออนเซน				YAMANAKA GRAND ONSEN HOTEL หรือเทียบเท่า 
5	วัดนาเทเตระ – วัดไดฮอนซัง เอเฮย์จิ – ปราสาทอะจิเซน โอนะ – เมืองกิฟุ				GIFU MIYAKO HOTEL หรือเทียบเท่า
6	ช้อปปิ้งย่านคาซาเอะ – JAZZ DREAM OUTLET – สนามบินนาโกย่า				
7	สนามบินสุวรรณภูมิ TG 647 (00.30-05.10)				

ลำดับ	วันเดินทาง	ราคาผู้ใหญ่	เด็กมีเตียง (6-11ปี)	เด็ก ไม่มีเตียง (2-5ปี)	พักเดี่ยว	ราคาไม่รวม ตัว
ราคานี้ไม่รวมค่าทิปไกด์และคนขับท่านละ 700 บาท						
1	27 พฤศจิกายน – 03 ธันวาคม 2567	59,900	56,900	53,900	9,900	39,900

วันที่ 27 พฤศจิกายน 2567

สนามบินสุวรรณภูมิ – สนามบินนาโกย่า

21.00 น. พร้อมกันที่ **สนามบินสุวรรณภูมิ** อาคารผู้โดยสารขาออกระหว่างประเทศ เคาน์เตอร์สายการบินไทย เจ้าหน้าที่คอยให้การต้อนรับ ดูแลด้านเอกสาร เช็คอิน และสัมภาระในการเดินทาง

วันที่ 28 พฤศจิกายน 2567

สนามบินนาโกย่า – หมู่บ้านชิราคาวาโกะ – ล่องเรือในทะเลสาบหุบเขาโงะวะระ – อ็อน มอลล์ – ออนเซ็น

00.05 น. ออกเดินทางสู่ **สนามบินนาโกย่า ประเทศญี่ปุ่น** โดย **สายการบินไทย** เที่ยวบินที่ **TG 644**
เวลาญี่ปุ่น เร็วกว่าประเทศไทย 2 ชั่วโมง



บริการอาหารร้อนบนเครื่องพร้อมกับเมนูผลไม้สดเพื่อเติมเต็ม
ความพิเศษไปพร้อมกับความสดชื่น

08.00 น. เดินทางถึง **สนามบินนาโกย่า ประเทศญี่ปุ่น** นำท่านผ่านขั้นตอนการตรวจคนเข้าเมืองและศุลกากร จากนั้นนำท่านสู่ **หมู่บ้านมรดกโลก ชิราคาวาโกะ (SHIRAKAWA-GO)** เมืองที่เป็นมรดกโลกทางวัฒนธรรมของประเทศญี่ปุ่น เป็นหมู่บ้านชาวนาที่มีรูปร่างแปลกตาติดอันดับ THE MOST BEAUTIFUL VILLAGE IN JAPAN และเป็นเมืองมรดกโลกที่มีชื่อเสียงแห่งหนึ่ง ไฮไลท์!! หมู่บ้านแบบกัสโชสึคุริ เป็นบ้านชาวนาโบราณที่มีอายุมากกว่า 250 ปี คำว่า กัสโช มีความหมายว่า พนมมือ ซึ่งเป็นการบ่งบอกถึงลักษณะ รูปแบบของบ้านที่มีหลังคามุงด้วยฟางข้าวที่ทำมุมชันถึง 60 องศา คล้ายสองมือที่ประนมเข้าหากัน ตัวบ้านมีความยาวประมาณ 18 เมตร กว้าง 10 เมตร ทั้งหลังถูกสร้างขึ้นโดยไม่ใช้ตะปู ต่อมา ในปี ค.ศ. 1995 องค์การยูเนสโกขึ้นทะเบียนให้ ชิราคาวาโกะเป็นมรดกโลก



กลางวัน รับประทานอาหารกลางวัน ณ ภัตตาคาร

จากนั้นนำท่านล่องเรือในทะเลสาบหุบเขาโชงะวะ หุบเขาโชงะวะ (Shogawakyou) เป็นหุบเขาที่สวยงามที่คุณสามารถเพลิดเพลินไปกับธรรมชาติที่หลากหลายในทุกฤดูสามารถมองเห็นแม่น้ำโชงะวะ ที่ไหลผ่านภูเขาของจังหวัดโทยามะชมความงามของธรรมชาติทั้ง 4 ฤดูซึ่งเต็มเต็มสีส้มด้วยสีเขียวยวุ่มและใบไม้เปลี่ยนสีที่ช่างงดงามวิจิตร นอกจากนี้นักท่องเที่ยวยังสามารถเพลิดเพลินไปกับเรือสำราญล่องในทะเลสาบในหุบเขาโชงะวะ (Shogawakyou Kojo Yuransen) ได้อีกด้วย **โดยจะใช้เวลาล่องเรือประมาณ 1 ชม.**



จากนั้นนำท่าน สู่ **อโณมอลล์** (AEON Mall) คือห้างที่รวมเอาซูเปอร์มาร์เก็ตและช้อปปิ้งมอลล์ไว้ด้วยกัน มีสาขาอยู่มากมายทั่วประเทศญี่ปุ่น และเนื่องจากมีสินค้าหลากหลายครบครันตั้งแต่เสื้อผ้าเครื่องนุ่งห่ม สินค้า เครื่องใช้ไฟฟ้า หนังสือ ยาชนิดต่างๆ ตลอดจนสินค้าประเภทอาหาร จึงเหมาะสำหรับผู้ที่ต้องการซื้อของชิ้นใหญ่ หรือของที่ระลึก ของฝากคราวละมากๆ บางสาขาจะมีบริการเคาน์เตอร์คืนภาษีที่พนักงานพูดภาษาต่างประเทศได้ และมีบริการกล่องสำหรับแพ็คให้ฟรีด้วย เรียกว่ามีบริการอำนวยความสะดวกให้กับนักท่องเที่ยวจากต่างประเทศอย่างครบครันเลยทีเดียว

คำ เพื่อไม่เป็นการรบกวนเวลาของท่านให้ท่านเลือกรับประทานอาหารค่าตามอิสระ

นำท่านเข้าสู่ที่พัก TOYAMA EXCEL HOTEL หรือเทียบเท่า



วันที่ 29 พฤศจิกายน 2567

หลวงพ่อดโตเมืองทากาโอกะ – พิพิธภัณฑโศรเอม่อน – นั้รงรรงโศรเอม่อน –
พิพิธภัณฑของเล่นวาคูระ – คอบสมุทรโนโตะ – ออนเซน

เช้า รับประทานอาหารเช้า ณ ห้องอาหารของโรงแรม

นำท่านนมัสการ พระใหญ่ทากาโอกะ (TAKAOKA-DAIBUTSU GREAT BUDDHA) พระใหญ่ทากะโอกะเป็นพระพุทธรูปอมิตาก พุทธะที่ตั้งอยู่ในวัดไดบุสซึจิ เมืองทากะโอกะ จังหวัดโทยามะ ทำจากบรอนซ์ทากะโอกะที่มีชื่อเสียงและเป็นสัญลักษณ์ของเมือง พระพุทธรูปสร้างจากไม้ 800 ปีก่อน แต่ถูกไฟไหม้ถึง 2 ครั้ง จึงถูกสร้างขึ้นใหม่จากบรอนซ์ เพื่อให้ไม่โดนไฟไหม้อีก การสร้างใหม่ใช้ เวลาถึง 30 ปี พระใหญ่ทากะโอกะมีความสูงถึง 16 เมตร และน้ำหนัก 65 ตันสร้างขึ้นโดยเทคนิคการใช้ทองแดงแบบดั้งเดิม ที่เป็น งานฝีมือ (ภูมิปัญญาทางวัฒนธรรม) ของเมืองทากาโอกะ จากผลงานที่โดดเด่น พระใหญ่นี้ได้รับการเล่าขานว่าเป็นผู้ชายที่หน้าตาดี ที่สุดในญี่ปุ่นในปีค.ศ. 1933 กวีหญิงชาวญี่ปุ่นชื่อ YOSANO AKIKO เดินทางมาสักการะที่วัด เมื่อเห็นองค์พระอันวิจิตร อ่อนโยน กวี จึงกล่าวว่าเป็นคือหนุ่มที่หล่อที่สุดในญี่ปุ่น วัดนี้เปิดให้ผู้ที่มาเยี่ยมชมสามารถเข้าไปในฐานไม้ของพระพุทธรูปได้ ภายในฐานไม้ มีเกลอ ร์ แสดงภาพของนรกและสวรรค์ และใบหน้าของพระพุทธรูปไม้ที่รอดพ้นจากไฟไหม้ในปี 1990 ทุกเดือนกันยายนมีการจัดงาน เทศกาลพระใหญ่ทากะโอกะ เพื่อทำความสะอาดองค์พระด้วยผ้าขาว



นำท่านเดินทางสู่ FUJIKO F. FUJIO HOMETOWN ART GALLERY พิพิธภัณฑของผู้เขียนโศรเอม่อน นอกจากความสวยงาม ของธรรมชาติแล้ว อีกเหตุผลหนึ่งที่ทำให้หลายๆ คนต้องการมาเยือนจ.โทยามะ ก็คือการเป็นบ้านเกิดของนักเขียนการ์ตูนเรื่องโศร เอม่อน ที่ถึงแม้จะไม่ใช่นักการ์ตูน แต่หลายคนก็คุ้นตากับเจ้าแมวสีฟ้าตัวนี้เป็นอย่างดี และโศรเอม่อนก็เป็นทูตวัฒนธรรมที่ทำให้ใคร หลายคนรู้จักประเทศญี่ปุ่นอีกด้วย โดยภายในพิพิธภัณฑแห่งนี้ไม่ได้มีแค่เรื่องราวของโศรเอม่อนเท่านั้น แต่ยังเล่าถึงชีวิตและแรงบันดาลใจของฟูจิโกะ เอฟ ฟูจิโอะ ในทุกแง่มุม มีพื้นที่จัดแสดงตัวอย่างผลงานบางส่วน ห้องสมุด ห้องฉายการ์ตูนสั้น รวมถึงร้านขาย ของที่ระลึกที่จำหน่ายสินค้าน่ารักๆ มากมาย

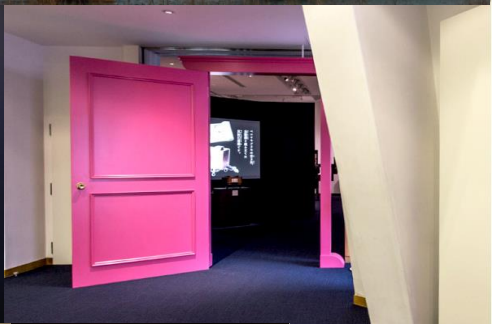
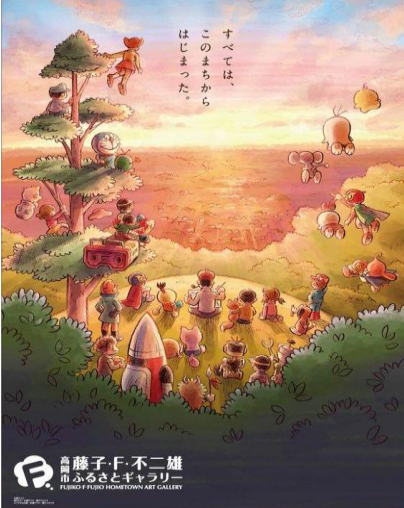

กลางวัน รับประทานอาหารกลางวัน ณ ภัตตาคาร

จากนั้นนำท่านสู่ พิพิธภัณฑ์ของเล่นวาคูระโชวะ (WAKURA SHOWA AND TOY MUSEUM) พิพิธภัณฑ์และพิพิธภัณฑ์ของเล่น Wakura Showa เปิดทำการเมื่อวันที่ 28 เมษายน 2007 พิพิธภัณฑ์แห่งนี้มีของสะสมประมาณ 10,000 ชิ้น ส่วนใหญ่เป็นของเล่น ตั้งแต่ต้นยุคเมจิจนถึงยุคโชวะปี 40 ซึ่งรวบรวมโดยภัณฑารักษ์มาเป็นเวลาประมาณ 30 ปี ของสะสมเหล่านี้จัดแสดงอยู่ในสภาพใหม่ เอี่ยมเสมอ และในปี 2008 ได้มีการเพิ่ม “พื้นที่จัดแสดงยานพาหนะ” เข้าไปในพื้นที่ พิพิธภัณฑ์แห่งนี้จำลองฉากต่างๆ ในยุคโชวะ ช่วงปี 30 และ 40 ได้อย่างสมจริง ไม่ว่าจะเป็นร้านน้ำชาและร้านขนมสุดคลาสสิก นอกจากนี้ พิพิธภัณฑ์ยังมีสินค้าหลากหลาย ประเภท เช่น รถยนต์นั่งส่วนบุคคล เครื่องใช้ในบ้าน ป้ายบอกทาง และโบรไมด์ ซึ่งจะทำให้คุณหวนนึกถึงวัยเด็กอีกครั้ง



จากนั้นนำท่านเดินทางสู่ คาบสมุทรโนโตะ(NOTO PENINSULA) ตั้งอยู่ทางทิศเหนือของจังหวัดอิชิคะวะ(ISHIKAWA) ยื่นออกไปในทะเลญี่ปุ่น(SEA OF JAPAN)ประมาณ 100 กิโลเมตร ซึ่งมีความสวยงามทางทัศนียภาพชายฝั่งทะเลโอกุโนโตะ(OKUNOTO COAST) และชายฝั่งทะเลคองโก(KONGO COAST) พร้อมกับบรรยากาศแบบชนบท

นำท่านเข้าสู่ที่พัก GRAND MERCURE NOTO HOTEL ONSEN หรือเทียบเท่า

ค่ำ **รับประทานอาหารค่ำ ณ ห้องอาหารของโรงแรม**

หลังจากรับประทานอาหารค่ำแล้ว ให้ท่านได้อาบน้ำแร่เพื่อสุขภาพ
เพิ่มวิตามินผิวให้กับร่างกายผ่อนคลายความเมื่อยล้าได้อย่างเต็มที่



วันที่ 30 พฤศจิกายน 2567
ตลาดเช้าโอมิโจ - สวนเค็นโรคุเอ็น -
เมืองเก่าอิกาชิจายะ - ชองเขาคาคูเซ็นเค - ออนเซน

เช้า **รับประทานอาหารเช้า ณ ห้องอาหารของโรงแรม**

จากนั้นนำท่านเดินทางสู่ **ตลาดเช้าโอมิโจ** สร้างขึ้นสมัยเอโดะ มีบทบาทสำคัญในวัฒนธรรมการรับประทานของคานาซาวะมากกว่า 300 ปี ตลาดของทะเลที่นี่ มีร้านรวงมากกว่า 170 ร้าน ไม่ว่าจะเป็นร้านจำหน่ายของทะเลที่จับได้สดๆ จากทะเลญี่ปุ่น ร้านผักผลไม้ที่จำหน่ายของที่มีเฉพาะในพื้นที่ ร้านผลิตภัณฑ์อาหารทะเล ร้านเสื้อผ้า ร้านขายของชำ และร้านอาหาร



กลางวัน รับประทานอาหารกลางวัน ณ ภัตตาคาร

จากนั้นนำท่านเดินทางสู่ สวนเค็นโรคุเอะ (KENROKUENGARDEN) นับเป็นแลนด์มาร์กที่โดดเด่นมากๆของเมืองคานาซาวะ (KANAZAWA)โดยชื่อ“เค็นโรคุ” นั้นหมายความถึง สวนที่มืองค์ประกอบที่ดี 6 อย่างด้วยกัน ก็คือพื้นที่ที่กว้างขวาง, บรรยากาศที่เงียบสงบ, ความลงตัว, ความเป็นมาอันยาวนาน, แหล่งน้ำ, และทัศนียภาพล้อมรอบที่สวยงาม



จากนั้นให้ท่านเดินเล่น ย่านฮิगाชิ ชายะ (HIGASHI CHAYA DISTRICT) เป็นถนนโรงน้ำชาในสมัยยุคเอโดะ ตลอด 2 ข้างทาง จะเป็นเรือนไม้เก่าแก่ที่อนุรักษ์ไว้ มีอายุกว่า 200 ปี เป็นย่านที่ขึ้นชื่อของเกอิชาอีกย่านหนึ่ง ติด 1 ใน 3 ของที่มีเกอิชาเดิน ย่านนี้มีตึกที่สวยงามและเก่าแก่ นำมาเที่ยวอย่างยิ่งเป็นหนึ่งในย่านโรงน้ำชา และแหล่งผลิตชาชายะ ในสมัยเอโดะเป็นสถานบันเทิงให้แขกผู้มาเยือนได้เพลิดเพลินไปกับการร้องเพลงและเต้นรำของเกอิชา นอกจากนี้ยังมีอีก 2 แห่งที่คล้ายคลึงกับที่นี่ ได้แก่ นิชิ ชายะ(NISHI CHAYA) และคาซุเอมาชิ ชายะ(KAZUEMACHI CHAYA) โดยย่านฮิगाชิ ชายะเป็นย่านที่ใหญ่ที่สุด และน่าสนใจที่สุด ภายในย่านเปิดบริการโรงน้ำชา 2 แห่ง คือ โรงน้ำชาชิมะ(SHIMA TEAHOUSE) และโรงน้ำชาคาอิคาโร(KAIKARO TEAHOUSE) ที่ยังคงเก็บรักษาไว้เป็นอย่างดี ในปัจจุบันได้เปลี่ยนแปลงเป็นร้านต่างๆ อาทิ เช่น ร้านริตทอง ร้านขายภาพขณะต่างๆที่เกี่ยวกับทอง



เดินทางสู่ ช่องเขาคาคุเซ็นไค (KAKUSENKEI GORGE) แห่งเมืองคากะ (KAGA) คาคุเซ็นไคเป็นหุบเขาของแม่น้ำไดโชจิ (DAISHOJI) ที่ไหลผ่านหมู่บ้านออนเซ็นซึ่งตั้งอยู่บนภูเขา จากสะพานโอคโคโรกิที่อยู่ต้นน้ำไปจนถึงสะพานคุโรทานิที่อยู่ปลายน้ำนั้นมีพื้นที่ครอบคลุมประมาณ 1 กิโลเมตร มีสะพานอายุระโทริที่มีการออกแบบในสไตล์แปลกใหม่เป็นรูปตัว S และสะพานโอคโคโรกิที่สร้างขึ้นโดยใช้ไม้สน ทำให้ทิวทัศน์ที่บริเวณนี้มีความสวยงามตลอดทั้งปี โดยเฉพาะอย่างยิ่งในฤดูใบไม้เปลี่ยนสีที่สวยงามขึ้นไปอีกชั้น นอกจากนี้ยังมีสถานที่ท่องเที่ยวในบริเวณใกล้เคียงอีกมากมาย เช่น “วัดบะโชโด” ที่สร้างขึ้นเพื่ออุทิศให้แก่กวีชื่อดังมัตสึโอบาโช และ “มุกะกินอัน” บ้านพักชามูไรสมัยโชอินที่มีการจัดแสดงผลงานเครื่องปั้นดินเผาคุทานิ และโอคาตะ โกริน รวมถึง “บริเวณริมแม่น้ำคาคุเซ็นเค คาวาโดโคะ”



นำท่านเข้าสู่ที่พัก YAMANAKA GRAND ONSEN HOTEL หรือเทียบเท่า

ค่ำ

รับประทานอาหารค่ำ ณ ห้องอาหารของโรงแรม

หลังจากรับประทานอาหารค่ำแล้ว ให้ท่านได้อาบน้ำแร่เพื่อสุขภาพ
เพิ่มวิตามินผิวให้กับร่างกายผ่อนคลายความเมื่อยล้าได้อย่างเต็มที่



วันที่ 01 ธันวาคม 2567

วัดนาเทเตระ – วัดไดฮอนซัง เอเฮย์จิ – ปราสาทเอะจิเซน โอนะ – เมืองกิฟุ

เช้า รับประทานอาหารเช้า ณ ห้องอาหารของโรงแรม

จากนั้นนำท่านเดินทางสู่ **วัดนาเทเตระ(NATADERA TEMPLE)** ก่อตั้งขึ้นในปี 717 อยู่ใกล้ อะวาซุออนเซน(AWAZU ONSEN) ซึ่งเป็นวัดของพุทธศาสนาญี่ปุ่นนิกายกอน ภายในวัดมีบริเวณกว้างขวาง ประกอบด้วยอาคารหลายหลัง สวนน้ำ บันไดหินริมหน้าผา และถ้ำหินสำหรับทำสมาธิ ซึ่งภายในเป็นที่ประดิษฐานของรูปสลักไม้ของเจ้าแม่กวนอิม นอกจากนี้ยังมีเจดีย์สามชั้น และดาตฟ้าสำหรับชมวิวยูที่ผาหินตรงข้ามหอระฆัง รวมถึงอาคารเสริมเล็กๆที่ตั้งอยู่ตามเส้นทางในป่าทางกลับไปยังประตูทางเข้าอีกด้วย



กลางวัน รับประทานอาหารกลางวัน ณ ภัตตาคาร

จากนั้นนำท่านเดินทางสู่ **วัดไดฮอนซัง** แห่งนิกายโซโตนี้ถูกสร้างขึ้นโดยโตเกนในปี ค.ศ. 1244 เขตอารามมีพื้นที่ถึง100,000 สึโอะ (ประมาณ 331,000 ตร.ม.) แวดล้อมไปด้วยต้นสนเก่าแก่ที่กล่าวกันว่ามีอายุถึง 700 ปีและมีอาคารสงฆ์น้อยใหญ่ตั้งเรียงรายอยู่กว่า 70 หลัง ในปัจจุบัน ที่นี่ก็เป็นสถานที่ฝึกปฏิบัติของสงฆ์ผู้ฝึกตนจากทั่วประเทศ สำหรับผู้เข้าเยี่ยมชมที่เป็นบุคคลทั่วไปก็สามารถมาลองฝึกปฏิบัติ เช่น การนั่งสมาธิหรือการคัดลอกพระสูตรได้



จากนั้นนำท่านเดินทางสู่ ปราสาทเอจิเซ็นโอโนะ ภูเขาคามะยามะสูงจากระดับน้ำทะเล249เมตรตั้งตระหง่านในเมืองโอโนะ และสิ่ง
ที่ตั้งอยู่บนยอดเขานั้นคือปราสาทเอจิเซ็นโอโนะ(ECHIZEN ONO CASTLE) ซึ่งสร้างในปี1575และใช้เวลา4ปีในการสร้าง ต่อมาถูก
ไฟไหม้ในปี1775และถูกสร้างขึ้นใหม่อีกครั้งในปี1795และก็ถูกทำลายไปอีกครั้ง ตัวปราสาทในปัจจุบันนั้นถูกสร้างขึ้นใหม่ใน
ปี1968 เส้นทางที่ยอดที่สุดของที่นี่คือทะเลหมอกที่จะปรากฏออกมาเมื่อเงื่อนไผ่ต่างๆครบเท่านั้น เมฆลอยมาห้อมล้อมตัวปราสาทจน
เกิดทิวทัศน์สุดอลังการณที่เหมือนปราสาทกำลังลอยอยู่บนฟ้า จึงได้ชื่อเล่นมาว่า"ปราสาทลอยฟ้า" และมีนักท่องเที่ยวจำนวนมากไม่น้อย
ที่เดินทางมาไกลเพื่อมาดูปรากฏการณ์ปราสาทลอยฟ้านี้ ส่วนตัวเมืองด้านล่างปราสาทนั้นถูกสร้างขึ้นตามแบบเมืองเกียวโต ถนนชิจิ
เกินโดริ(SHICHIGEN STREET)ที่ทอดจากใจกลางเมืองยาวไปทางตะวันออกเฉียงเหนือยังมีตัวเมืองและบรรยากาศในสมัยก่อนอยู่



นำท่านเข้าสู่ที่พัก GIFU MIYAKO HOTEL



วันที่ 02 ธันวาคม 2567

ช้อปปิ้งย่านคาซาเอะ – JAZZ DREAM OUTLET – สนามบินนาโกย่า

เช้า **รับประทานอาหารเช้า ณ ห้องอาหารของโรงแรม**

นำท่านเดินทางสู่ ย่านคาซาเอะ (SAKAE) เป็นย่านธุรกิจการค้ามีห้างสรรพสินค้ามีตึห้ชาคาเยะ หรือ เมืองใต้ดิน (CENTRAL PARK) ที่เต็มไปด้วยร้านต่างๆเช่นร้านเสื้อผ้าแฟชั่น,ร้านของใช้กระจุกกระจิก, ร้านชาลอนความงามเป็นต้นที่นี้กินบริเวณตั้งแต่สถานีคาซาเอะไปจนถึงสถานีอิซายะโอดริ



กลางวัน **เพื่อไม่เป็นการรบกวนเวลาของท่านให้ท่านเลือกรับประทานอาหารกลางวันตามอิสระ**

จากนั้นนำท่านเดินทางสู่ “มิตซูบิเอาท์เล็ต พาร์ค” (MITSUI OUTLET PARK JAZZ DREAM NAGASHIMA) ด้วยจำนวนร้านค้ากว่า 240 แห่ง MITSUI OUTLET PARK JAZZ DREAM NAGASHIMA จึงเป็นเอาต์เล็ต มอลล์ที่ใหญ่ที่สุดของญี่ปุ่น JAZZ DREAM NAGASHIMA มอบบรรยากาศ แห่งเสียงเพลงดีมีด้าเหมือนดังเช่นชื่อของห้าง ด้วยการนำเสนอองค์ประกอบ ด้านการออกแบบที่น่าดึงดูดและสนุกสนาน อาทิ โน้ตดนตรีและแซ็กโซโฟน เปียโนตกแต่ง และนาฬิการูปกีตาร์ เป็นต้น สำหรับนักช้อปปิ้งตัวยง JAZZ DREAM NAGASHIMA ยังมีทางเลือกต่างๆ ที่ละลานตา ซึ่งรวมทั้งแบรนด์ หูรุมกมายของต่างประเทศและแบรนด์แฟชั่นญี่ปุ่นยอดนิยมต่างๆ ร้านค้าทั้งหมดนำเสนอสินค้าในราคาพิเศษ และยังมีหลายร้าน ที่ให้บริการแบบปลอดภาษีเมื่อแสดงหนังสือเดินทางต่างประเทศเวลาซื้อ อีกทั้งยังมีร้านอาหารแบบดั้งเดิมอีกด้วย



ค่ำ **เพื่อไม่เป็นการรบกวนเวลาของท่านให้ท่านเลือกรับประทานอาหารค่ำตามอิสระ**

จากนั้นนำท่านเดินทางสู่ **สนามบินนาโกย่า**

วันที่ 03 ธันวาคม 2567

สนามบินสุวรรณภูมิ

00.30 น. ออกเดินทางสู่ ท่าอากาศยานสุวรรณภูมิ กรุงเทพฯ โดย **สายการบินไทย** เที่ยวบินที่ **TG 647**

05.10 น. เดินทางถึง ท่าอากาศยานสุวรรณภูมิ กรุงเทพฯ นำท่านผ่านขั้นตอนการตรวจคนเข้าเมืองและศุลกากร

เงื่อนไขการจองทัวร์

อัตรานี้รวม

- ✓ ราคานี้รวมภาษีน้ำมัน ณ วันที่ 01 สิงหาคม 2566 และ ทางบริษัทฯ ขอสงวนสิทธิ์ในการปรับราคาน้ำมันขึ้น หากทางสายการบินมีการเรียกเก็บเพิ่มเติม โดยทางบริษัท จะแจ้งให้ทราบก่อนการออกตั๋วเครื่องบิน
- ✓ ค่าตัวเครื่องบินไป-กลับ ตามเส้นทางที่ระบุ
- ✓ ค่าภาษีสนามบินทุกแห่งตามรายการที่ระบุ
- ✓ ค่าพาหนะรับส่งตามรายการนำเที่ยวที่ระบุ
- ✓ ค่าโรงแรมห้องพัก 2-3 ท่านต่อห้องตามรายการที่ระบุ
- ✓ ค่าอาหาร เครื่องดื่มตามรายการที่ระบุ
- ✓ ค่าเข้าชมสถานที่ต่างๆ ตามรายการที่ระบุ
- ✓ ค่าประกันอุบัติเหตุคุ้มครองในวงเงินท่านละ 1,000,000 บาท
- ✓ ค่าเบี้ยประกัน อุบัติเหตุในระหว่างการเดินทางท่องเที่ยว วงเงินประกันท่านละ 500,000 บาท (ไม่ครอบคลุมถึง สุขภาพอาการเจ็บป่วย หรือ โรคประจำตัว) กรณีเสียชีวิต จากอุบัติเหตุระหว่างการเดินทางท่องเที่ยว วงเงินประกัน ท่านละ 1,000,000 บาท (เงื่อนไขตามกรมธรรม์)

อัตรานี้ไม่รวม

- ✗ ค่าทำหนังสือเดินทาง หรือ พาสปอร์ต วัคซีนพาสปอร์ต
- ✗ ค่าใช้จ่ายส่วนตัวนอกเหนือในรายการ เช่น ค่าโทรศัพท์, ค่าซักรีด, ค่าเครื่องดื่มและอาหารที่สั่งเพิ่มเติมจากรายการที่ทางบริษัท จัดให้เป็นต้น
- ✗ ค่าน้ำหนักกระเป๋าเดินทางในกรณีน้ำหนักเกินกว่าสายการบินกำหนด
- ✗ ค่าธรรมเนียมในการยื่นใบอนุญาตสำหรับคนต่างด้าวที่กลับเข้าประเทศ
- ✗ ค่าภาษีน้ำมันที่ทางสายการบินมีการเรียกเก็บเพิ่มเติม หรือมีการเปลี่ยนแปลงกะทันหัน
- ✗ ค่าภาษีมูลค่าเพิ่ม 7% และ ค่าภาษีหัก ณ ที่จ่าย 3% ซึ่งต้องจ่ายเพิ่มจากราคาค่าทัวร์
- ✗ ค่าทิปไกด์และคนขับ 700 บาท / ท่าน

**หมายเหตุ : อายุ 6 เดือน - ไม่ถึง 1 ปี และ อายุ 76 - 85 ปี
ค่าประกันอุบัติเหตุคุ้มครองในวงเงินท่านละ 500,000 บาท**

เงื่อนไขการชำระเงิน

เมื่อท่านทำการจองทัวร์กับทางบริษัทฯ

■ ขอเรียกเก็บมัดจำค่าทัวร์ท่านละ 25,000 บาท

■ ส่วนที่เหลือต้องชำระทั้งหมด 20 วัน ก่อนการเดินทาง

เงื่อนไขการยกเลิก

***** กรุณาพิจารณาเงื่อนไขต่างๆ และเงื่อนไขการยกเลิกทัวร์ของบริษัทฯ ก่อนทำการจองทัวร์ หากท่านได้ทำการจองทัวร์ ทางบริษัทฯ ถือว่าท่านได้รับทราบและยอมรับเงื่อนไขทุกอย่างเรียบร้อยแล้ว *****



ยกเลิกก่อนการเดินทาง 45 วัน

หักค่าใช้จ่ายตามจริงที่เกิดขึ้น



ยกเลิกก่อนการเดินทาง 15 - 44 วัน

หักค่าใช้จ่าย 50 % ของราคาทัวร์



ยกเลิกก่อนการเดินทาง 8 - 14 วัน

หักค่าใช้จ่าย 75 % ของราคาทัวร์



ยกเลิกก่อนการเดินทาง 1 - 7 วัน

หักค่าใช้จ่าย 100 % ของราคาทัวร์



ผู้เดินทางไม่สามารถเข้า - ออกเมืองได้ เนื่องจากเอกสารปลอม หรือการห้ามของเจ้าหน้าที่ หรือ ไม่ว่าด้วยเหตุผลใดใด

หักค่าใช้จ่าย 100 % ของราคาทัวร์

หมายเหตุ (สำคัญมาก ผู้โดยสารที่เดินทางต้องรับทราบ และยินยอม ก่อนการเดินทาง)

■ รายการอาจมีการเปลี่ยนแปลงตามความเหมาะสม เนื่องจากความล่าช้าของสายการบิน โรงแรม ที่พัก การจราจร เหตุการณ์ทางการเมือง การนัดหยุดงาน การก่อกองโจรสลัด อุบัติเหตุ สภาพอากาศ ภัยธรรมชาติ วิกฤติภัย อัคคีภัย หรือไม่ว่าจะด้วยสาเหตุใดๆ ก็ตาม (ซึ่งเป็นเหตุการณ์ที่เหนือการควบคุมจากทางบริษัททัวร์ฯ) โดยทางบริษัทจะคำนึงถึงความปลอดภัยของลูกค้าเป็นสำคัญ

■ หากสถานที่ท่องเที่ยวใดที่ไม่สามารถเข้าชมได้ไม่ว่าด้วยสาเหตุใดก็ตาม ทางบริษัทขอสงวนสิทธิ์ในการไม่คืนค่าใช้จ่าย เนื่องจากทางบริษัทได้ทำการจองและถูกเก็บค่าใช้จ่ายไปแล้ว

- หากท่านยกเลิกทัวร์ เนื่องจากเหตุการณ์ความไม่สงบทางการเมือง สายการบิน สภาพอากาศ ภัยธรรมชาติ ภัยพิบัติ อัคคีภัย ทั้งที่สายการบิน หรือในส่วนของการบริการทางประเทศที่ท่านเดินทางท่องเที่ยว ยังคงให้บริการอยู่เป็นปกติ ทางบริษัทฯ ขอสงวนสิทธิ์ในการไม่คืนค่าทัวร์ทั้งหมด หรือบางส่วนให้กับท่าน
- บริษัทฯ จะไม่รับผิดชอบ และ ขอสงวนสิทธิ์ในการ ไม่คืนค่าทัวร์ทั้งหมด หรือบางส่วนให้กับท่าน ในกรณีดังนี้
 - กรณีที่กองตรวจคนเข้าเมือง ห้ามผู้เดินทาง เดินทาง เนื่องจากมีสิ่งผิดกฎหมาย หรือสิ่งของห้ามนำเข้าประเทศเอกสารเดินทางไม่ถูกต้อง หรือความประพฤติส่อไปในทางเสื่อมเสียด้วยเหตุผลใดๆ ก็ตามที่ทางกองตรวจคนเข้าเมืองห้ามเดินทาง
 - กรณีที่สถานทูตงดออกวีซ่า อันสืบเนื่องมาจากตัวผู้โดยสารเอง
 - กรณีที่กองตรวจคนเข้าเมืองของประเทศไทยงดออกเอกสารเข้าเมือง ให้กับชาวต่างชาติ หรือ คนต่างด้าวที่พำนักอยู่ในประเทศไทย

**** ซึ่งทางบริษัทฯ ขอสงวนสิทธิ์ในการไม่คืนค่าทัวร์ทั้งหมด หรือบางส่วน ให้กับท่าน หากเกิดเหตุการณ์ดังกล่าว ****

ข้อมูลเพิ่มเติม

ตัวเครื่องบิน



ในการเดินทางเป็นหมู่คณะ ผู้โดยสารจะต้องเดินทางไป-กลับพร้อมกัน หากต้องการเลื่อนวันเดินทางกลับ ท่านจะต้องชำระค่าใช้จ่ายส่วนต่างที่สายการบิน และบริษัททัวร์เรียกเก็บและการจัดที่นั่งของกรุ๊ป เป็นไปโดยสายการบินเป็นผู้กำหนด

ในกรณียกเลิกการเดินทาง และได้ดำเนินการออกตัวเครื่องบินไปแล้ว (กรณีตัว REFUND ได้) ผู้เดินทางต้องรอ REFUND ตามระบบของสายการบินเท่านั้น



โรงแรมที่พัก

เนื่องจากการวางแผนแบบห้องพักของแต่ละโรงแรมแตกต่างกัน จึงอาจทำให้ห้องพักแบบห้องเดี่ยว (Single) และห้องคู่ (Twin / Double) และ ห้องพักแบบ 3 ท่าน / 3 เตียง (Triple Room) ห้องพักอาจจะไม่ติดกัน

กรณีมีงานจัดประชุมนานาชาติ (Trade Fair) เป็นผลให้ค่าโรงแรมสูงขึ้นมาก และห้องพักในเมืองเต็ม บริษัทฯ ขอสงวนสิทธิ์ ในการปรับเปลี่ยน หรือย้ายเมือง เพื่อให้เกิดความเหมาะสม



สัมภาระ และ ค่าพนักงานยกกระเป๋า

สำหรับน้ำหนักของสัมภาระที่ทางสายการบินอนุญาตให้บรรทุกได้ห้องเครื่องบินคือ 20 กิโลกรัม สำหรับผู้โดยสารชั้นประหยัด การเรียกเก็บค่าน้ำหนักเพิ่มเป็นสิทธิ์ของสายการบินที่ไม่อาจปฏิเสธได้

สำหรับกระเป๋าสัมภาระที่ทางสายการบินอนุญาตให้นำขึ้นเครื่องได้ ต้องมีน้ำหนักไม่เกิน 7 กิโลกรัม และมีความกว้าง+ยาว+สูง ไม่เกิน 115 เซนติเมตร หรือ 25 เซนติเมตร (9.75 นิ้ว) x 56 เซนติเมตร (21.5 นิ้ว) x 46 เซนติเมตร (18 นิ้ว)

กรณีที่ต้องมีบินด้วยสายการบินภายในประเทศ น้ำหนักของกระเป๋าอาจจะถูกกำหนดให้ต่ำกว่ามาตรฐานได้ ทั้งนี้ขึ้นอยู่กับข้อกำหนดของแต่ละสายการบินทางบริษัทฯ ขอสงวนสิทธิ์ไม่รับภาระส่วนของค่าใช้จ่ายที่สัมภาระน้ำหนักเกิน (ท่านต้องชำระในส่วนที่โดนเรียกเก็บเพิ่ม)

ทางบริษัทฯ ไม่รับผิดชอบ กรณีเกิดการสูญเสี , สูญหายของกระเป๋า และสัมภาระของผู้โดยสาร

