

KABABUS FUJI TOKYO IN AUTUMN

7 DAY 4 NIGHT BY THAI AIRWAY

กำหนดการเดินทาง : 06 – 12 พฤศจิกายน 2569



GOTOKUJI TEMPLE แมวกวักผู้ให้โชค

คามาคูระ - พระใหญ่โตบุตสึ - โทเทมบะเจ้าที่เล็ก
ภูเขาไฟฟูจิ - ออนเซน - บุฟเฟ่ต์ชาบูไม่อั้น



- หมู่บ้านโอชิโนะฮกไก
- นั่งรถสะเทินน้ำสะเทินบก
- อุโมงค์เมเปิ้ล - วิวอาซากุสะ
- ถนนนากามิเสะ - ย่านชินจูกุ



- อีระซ้อปิ้งโตเกียว หรือ
- กั๋วเสริมดิสนีย์แลนด์ หรือ ดิสนีย์ซี
- ตลาดปลาสึกิจิ
- HARRY POTTER TOKYO
- วัดโทโทคุ



KABABUS FUJI TOKYO IN AUTUMN

7วัน 4คืน



6-12 พ.ย.

59,900.-



TOPNOV001

02	สนามบินฮาเนดะ - คามาคุระ - พระใหญ่ไดบุตสึ - โกเทมบะเฮ้าท์เล็ท - ออนเซน+บุฟเฟต์ชาปู				TOMINOKO ONSEN HOTEL หรือเทียบเท่า 
03	ภูเขาไฟฟูจิ ชั้น 5 (ตามสภาพอากาศ) - หมู่บ้านโอชิโนะฮักไก - นั่งรถสเก็ตน้ำสเก็ตน้ำแข็ง - ออนเซน				TOMINOKO ONSEN HOTEL หรือเทียบเท่า 
04	อุโมงค์เมเปิ้ล - วัดอาซะกุสะ - ถนนนากามิสะ - ย่านชินจูกุ				SHINJUKU WASHINGTON HOTEL หรือเทียบเท่า
05	อิสระช้อปปิ้ง หรือ ทัวร์เสริมโตเกียวดิสนีย์ แลนด์ หรือ โตเกียวดิสนีย์ซี (ชำระเพิ่มท่านละ 2,900 บาท) **ไม่ใช้รถในการเดินทาง**				SHINJUKU WASHINGTON HOTEL หรือเทียบเท่า
06	ตลาดปลาสึกิจิ - HARRY POTTER TOKYO - วัดโกโทคุ - สนามบินฮาเนดะ				
07	สนามบินฮาเนดะ - สนามบินสุวรรณภูมิ TG 661 (00.20 - 05.25)				

วันเดินทาง	ราคาผู้ใหญ่	ราคาเด็กมีเตียง (6-11ปี)	ราคาเด็ก ไม่มีเตียง (2-5ปี)	พักเดี่ยว
ราคานี้ยังไม่รวมค่าทิปไกด์และคนขับ 700 บาท / ท่าน				
06 - 12 พฤศจิกายน 2569	59,900	55,900	52,900	9,900

วันที่ 01 ของการเดินทาง

สนามบินสุวรรณภูมิ – สนามบินฮาเนดะ

- 20.00 น. พร้อมกันที่ **สนามบินสุวรรณภูมิ** อาคารผู้โดยสารขาออกระหว่างประเทศ เคาน์เตอร์สายการบินไทยแอร์เวย์ เจ้าหน้าที่คอยให้การต้อนรับ ดูแลด้านเอกสาร เช็คอิน และสัมภาระในการเดินทาง
- 23.15 น. ออกเดินทางสู่ **สนามบินฮาเนดะ ประเทศญี่ปุ่น** โดย **สายการบินไทยแอร์เวย์** เที่ยวบินที่ TG 682 **เวลาญี่ปุ่น เร็วกว่าประเทศไทย 2 ชั่วโมง**

วันที่ 02 ของการเดินทาง

สนามบินฮาเนดะ – คามาคุระ – พระใหญ่ไดบุตสึ – โกะเทมบะเอาท์เล็ต – ออนเซน

- 06.55 น. เดินทางถึง **สนามบินฮาเนดะ ประเทศญี่ปุ่น** นำท่านผ่านขั้นตอนการตรวจคนเข้าเมืองและศุลกากร จากนั้นนำท่านสู่ **พระใหญ่ (DAIBUTSU)** หรือ ที่ได้รับการขนานนามว่า “GREAT BUDDHA OF KAMAKURA” พระใหญ่แห่งคามาคูระนั้น ประดิษฐานอยู่ที่วัดโคโตคุอิน (KOTOKUIN TEMPLE) นับว่าเป็นสัญลักษณ์ที่สำคัญมากๆ ของเมืองคามาคูระโดยถือเป็นรูปปั้นพระที่สูงเป็นอันดับสองของญี่ปุ่นจะเป็นรองก็แค่เพียงพระใหญ่ที่วัดโทไดจิเมืองนาราเท่านั้นเอง ก่อนหน้าที่ในเริ่มแรกนั้นองค์พระท่านไม่ได้ตั้งอยู่ด้านนอกอย่างที่เห็นๆอยู่อย่างในปัจจุบันแต่เดิมที่เนืององค์พระนั้นได้ประดิษฐานอยู่ในอาคารวัด แต่เมื่อประมาณศตวรรษที่ 14 และ 15 อาคารของวัดหลายส่วนได้ถูกพายุไต้ฝุ่นทำลายลง ทำให้เหลือแต่องค์พระใหญ่ตั้งอยู่โดยไม่ได้สร้างอาคารขึ้นมาครอบใหม่ ซึ่งก็คือเป็นสิ่งที่หาดูได้ยากมากๆเลยทีเดียว



กลางวัน

รับประทานอาหารกลางวัน ณ ภัตตาคาร

จากนั้นนำท่านช้อปปิ้ง ณ **GOTEMBA PREMIUM OUTLETS** ตั้งอยู่ที่เขตฮาโกเน่ (HAKONE) ภายในจังหวัดคานากาวา (KANAGAWA) อยู่ห่างจากโตเกียวประมาณ 90 นาทีที่ท่านเองเรียกได้ว่าเป็น OUTLET ที่ใหญ่ที่สุดในญี่ปุ่นเพราะของเยอะมากๆ ทั้งแบรนด์ในประเทศและแบรนด์ต่างประเทศก็มีครบหมดทุกอย่างเชื่อว่าที่นี่นั้นได้รับความนิยมมากๆ สำหรับนักท่องเที่ยว เพราะบริเวณที่ตั้งจะเป็นทางผ่านสำหรับการไปเที่ยวภูเขาไฟฟูจิ และทะเลสาบฮาโกเน่ (HAKONE) จุดที่เป็นไฮไลท์เลยก็คือวันไหนฟ้าสดใสๆสามารถมองเห็นภูเขาไฟฟูจิได้อีกต่างหาก ถือว่าทั้งของช้อปปิ้งเพียงแถมบรรยากาศนี้ดีงามแบบสุดๆไปเลยก็ว่าได้



นำท่านเข้าสู่ที่พัก TOMINOKO ONSEN HOTEL หรือเทียบเท่า

ค่ำ

รับประทานอาหารค่ำ ณ ห้องอาหารของโรงแรม **บุฟเฟ่ต์ชาบู**

หลังจากรับประทานอาหารเช้าแล้ว ให้ท่านได้อาบน้ำแร่เพื่อสุขภาพ
เพิ่มวิตามินผิวให้กับร่างกายผ่อนคลายความเมื่อยล้าได้อย่างเต็มที่



วันที่ 03 ของการเดินทาง

ภูเขาไฟฟูจิ ชั้น 5 (ตามสภาพอากาศ) – หมู่บ้านโอชิโนะฮักไก –
นั่งรถสะเทินน้ำสะเทินบก – ออนเซน

เช้า

รับประทานอาหารเช้า ณ ห้องอาหารของโรงแรม

จากนั้นนำท่านเข้าสู่ ภูเขาไฟฟูจิชั้น 5 สัญลักษณ์ของประเทศญี่ปุ่น ชมความงามของภูเขาไฟศักดิ์สิทธิ์ และ
สวยงามจนได้รับการยกย่องว่าเป็นภูเขาไฟที่สวยงามที่สุดในโลกขนาดไม่มีลูกโตมาเทียบเคียงได้ และมีความสูง
ประมาณ 3,776 เมตร (ตามสภาพอากาศ)



กลางวัน

รับประทานอาหารกลางวัน ณ ภัตตาคาร

จากนั้นนำท่านเดินทางสู่ **หมู่บ้านโอชิโนะ ฮักไก (OSHINO HAKKAI VILLAGE)** เป็นหมู่บ้านที่ตั้งอยู่ใกล้ภูเขาไฟฟูจิ บริเวณทะเลสาบยามานาคาโกะ (LAKE YAMANAKA-KO) ซึ่งในปี 2013 ฟูจิซังได้รับเลือกให้เป็นมรดกทางวัฒนธรรมของโลก ที่นี่เองก็ได้รับเลือกในฐานะส่วนหนึ่งของฟูจิซังด้วย และเพราะในบริเวณนี้มีบ่อน้ำใสๆ รวมกันกว่า 8 บ่อ ทำให้คนไทยเราเรียกที่นี่ว่า "หมู่บ้านน้ำใส" นั่นเอง



นำท่าน **นั่งรถฮิปโปสะเทินน้ำสะเทินบก (HIPPO KABA BUS)** รถบัสที่สามารถวิ่งได้ทั้งในบนบกและในน้ำในคันเดียว ซึ่งคำว่า “คาบะ” นั้นหมายถึง “ฮิปโปโปเตมัส” อย่างที่รู้กันว่าฮิปโปนั้นเป็นสัตว์ที่อาศัยอยู่ได้ทั้งบนบกและในน้ำ จึงเป็นที่มาของรถบัสสะเทินน้ำสะเทินบกคันนี้เอง นอกจากนี้ยังมีรูปทรงที่คล้ายคลึงกับฮิปโป ทำให้ดูน่ารักขึ้นไปอีก รถบัสคันนี้มีขนาดไม่เล็กไม่ใหญ่ สามารถรองรับผู้โดยสารได้ 38 คน นอกจากนี้ระหว่างที่รถลอยอยู่เหนือทะเลสาบ ท่านจะได้ชมทิวทัศน์อันสวยงามของทะเลสาบยามานาคะโกะ จะได้สัมผัสกับธรรมชาติอย่างใกล้ชิดมากยิ่งขึ้น



นำท่านเข้าสู่ที่พัก TOMINOKO ONSEN HOTEL หรือเทียบเท่า

ค่ำ **รับประทานอาหารค่ำ ณ ห้องอาหารของโรงแรม**

หลังจากรับประทานอาหารค่ำแล้ว ให้ท่านได้อาบน้ำแร่เพื่อสุขภาพ
เพิ่มวิตามินผิวให้กับร่างกายผ่อนคลายความเมื่อยล้าได้อย่างเต็มที่





วันที่ 04 ของการเดินทาง

อุโมงค์เมเปิ้ล – วัดอาชะกุสะ – ถนนนากามิเสะ – ย่านชินจูกุ

เช้า **รับประทานอาหารเช้า ณ ห้องอาหารของโรงแรม**

จากนั้นนำท่านสู่ **อุโมงค์ไอบะเมเปิ้ล (Momiji Kairo)** ณ ทะเลสาบคาวากุจิโกะ เป็นจุดชมใบไม้เปลี่ยนสีสุดโรแมนติกที่ไอบะเมเปิ้ลกว่า 500 ต้นเปลี่ยนเป็นสีแดงฉานปกคลุมลำธารแนวทางเดิน จัดขึ้นช่วงปลายเดือนตุลาคม - กลางเดือนพฤศจิกายนของทุกปี



กลางวัน

รับประทานอาหารกลางวัน ณ ภัตตาคาร

นมัสการเจ้าแม่กวนอิม **วัดอาซากุสะ** วัดที่ได้ชื่อว่าเป็นวัดที่มีความศักดิ์สิทธิ์ และได้รับความเคารพนับถือมากที่สุดแห่งหนึ่งในกรุงโตเกียว ภายในประดิษฐานองค์เจ้าแม่กวนอิมทองคำมีผู้คนนิยมมาราบไหว้ขอพรเพื่อความเป็นสิริมงคลตลอดทั้งปี วัดพุทธที่เก่าแก่ที่สุดในภูมิภาคคันโต และมีผู้คนนิยมมาราบไหว้เพื่อความเป็นสิริมงคลตลอดทั้งปี นำท่านสู่ **ถนนนากา**



มิเสะ (NAKAMISE) หรือที่หลายๆคนรู้จักกันว่า “ถนนช้อปปิ้งนากามิเสะ” โดยถนนสายนี้รับรองว่าถ้าจะเดินทางมาวัดเซนโซจิ หรือวัดอาซากุสะเพราะเป็นทางเดินทอดยาวจากถนนหลักที่ร่ว่งเข้าสู่พื้นที่ภายในของวัดเนื่องจากวัดอาซากุสะเป็นวัดยอดนิยมของโตเกียวจึงทำให้ถนนเส้นนี้เป็นถนนเส้นที่คึกคักเกือบตลอดเวลาตัวถนนจะมีความยาวตลอดสายประมาณ 200 เมตร



นำท่านช้อปปิ้ง **ย่านชินจูกุ (SHINJUKU)** ซึ่งโดดเด่นด้วยอาคารที่ว่ากรมมหานครโตเกียว (THE TOKYO METROPOLITAN GOVERNMENT) ตั้งตระหง่านอยู่นั้น คือย่านธุรกิจที่เฟื่องฟูที่สุดในโตเกียว (TOKYO) นอกจากจะเต็มไปด้วยห้างสินค้าแฟชั่นและห้างสรรพสินค้าขนาดใหญ่อย่าง ISETAN, TAKASHIMAYA และ MARUI เรียงรายกันอยู่มากมายแล้ว บริเวณทางออกฝั่งตะวันออกของสถานีชินจูกุยังมีห้างร้านให้นักท่องเที่ยวหลากหลายกลุ่มวัยได้ช้อปปิ้งกันอย่างจุใจอีกมากมาย ไม่ว่าจะเป็นดีสเคทส์โตร้อย่าง DON QUIJOTE ร้านขายเครื่องใช้ไฟฟ้าอย่าง YAMADA DENKI หรือจะเป็น SHINJUKU SUBNADE ซึ่งมีร้านสินค้าหลากหลายแบรนด์รวมถึงร้านร้อยเยนอยู่ภายใน



ค่ำ **รับประทานอาหารค่ำ ณ ภัตตาคาร**

นำท่านเข้าสู่ที่พัก SHINJUKU WASHINGTON HOTEL หรือเทียบเท่า

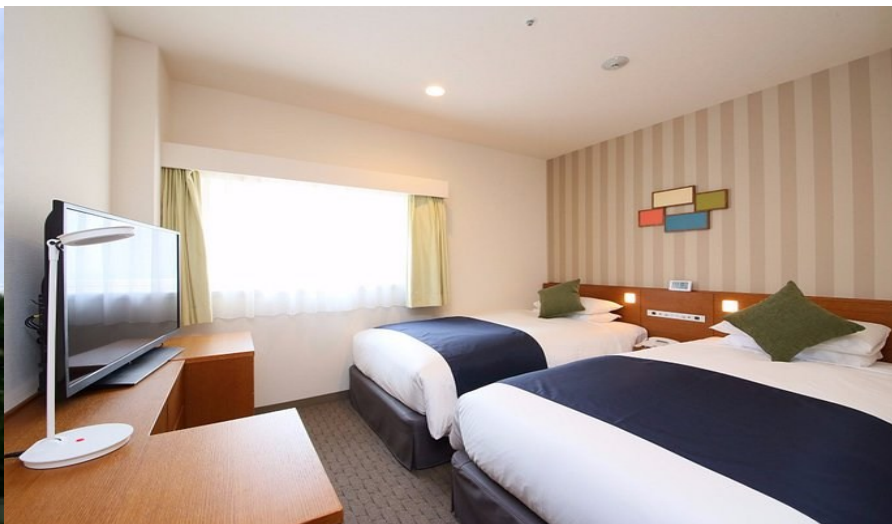

วันที่ 05 ของการเดินทาง

อิสระช้อปปิ้ง หรือ ทัวร์เสริมโตเกียวดิสนีย์แลนด์ หรือ โตเกียวดิสนีย์ซี

(ชำระเพิ่มท่านละ 2,900 บาท)

****ไม่ใช้รถในการเดินทาง****

เช้า **รับประทานอาหารเช้า ณ ห้องอาหารของโรงแรม**

จากนั้นนำท่านอิสระช้อปปิ้ง ย่านชินจูกุ (SHINJUKU)

หรือเลือกซื้อทัวร์เสริม โตเกียวดิสนีย์แลนด์ เชิญท่านพบกับความอลังการซึ่งเต็มไปด้วยเสน่ห์แห่งตำนานและจินตนาการของการผจญภัย สัมผัสกับเครื่องเล่นในหลายรูปแบบ เป็นสวนสนุกดิสนีย์แห่งแรกที่ถูกสร้างขึ้นนอก

สหรัฐอเมริกา โดยมีรูปแบบเดียวกับ MAGIC KINGDOM PARK ที่ฟลอริดา และ DISNEYLAND PARK TOKYO DISNEYLAND (โตเกียวดิสนีย์แลนด์) ได้แบ่งโซนเล่นต่างไว้มากถึง 7 โซนด้วย รับรองได้เลยว่าตอบโจทย์คนที่ต้องการความสนุกในดิสนีย์แลนด์ (DISNEYLAND) อย่างแน่นอน

- FANTASYLAND – แลนด์มาร์คสำคัญของดิสนีย์แลนด์กับปราสาทดิสนีย์
- TOMORROW LAND – อิมเมจวิทัศน์พร้อมเครื่องเล่นจากหนังดัง
- TOONTOWN – โซนตัวการ์ตูนคลาสสิกอย่าง MICKEY MOUSE
- CRITTER COUNTRY – ร่องเรือหรือนั่งรถไฟไฟลิต ๑
- ADVENTURE LAND – โซนป่าและโจรสลัด
- WESTERN LAND – เครื่องเล่นไฮไลท์ BIG THUNDER MOUNTAIN
- WORLD BAZAAR – จุดรวมร้านค้าและร้านอาหาร รวมถึงเครื่องเล่นในแบบอเมริกันช่วง 50'S



หรือเลือกซื้อทัวร์เสริม โตเกียวดิสนีย์ซี (TOKYO DISNEY SEA) สวนสนุกขนาดใหญ่ในกรุงโตเกียว อยู่ติดกับ โตเกียวดิสนีย์แลนด์ ตั้งอยู่ในเขตชิบะ เปิดเมื่อวันที่ 4 กันยายน พ.ศ. 2544 เป็นสวนสนุกที่สร้างขึ้นเป็นลำดับที่ 2 ในญี่ปุ่น และเป็นสวนสนุกแห่งที่ 9 จากทั้งหมด 11 ที่เป็นของดิสนีย์ โดยสวนสนุกดิสนีย์ซี เป็นสวนสนุกที่ได้รับแรงบันดาลใจในการออกแบบการก่อสร้างจากเทพนิยายและตำนานแห่งท้องทะเล สวนสนุกแห่งนี้เหมาะสำหรับทุกเพศทุกวัย นอกจากนี้ยังมีเครื่องเล่นให้เลือกเล่นมากมายแล้ว ยังมีร้านอาหารที่เสิร์ฟทั้งของคาวของหวานที่จัดแต่งจานสไตล์ดิสนีย์ที่น่ารัก นำรับประทานอีกด้วย ประกอบด้วย 7 ส่วน : ท่าเรือเกาะเมดิเตอร์เรเนียน, เกาะลิกลับ, ทะเลสาบนางเงือก, ชายฝั่งอาราเบียน, แม่น้ำเดลต้าที่สาบสูญ, พอร์ตดีสคัฟเวอร์, และอเมริกันวอเตอร์ฟร้อนท์ และมีเครื่องเล่นที่เป็นที่นิยม เช่น

- JOURNEY TO THE CENTER OF THE EARTH
- TOWER OF TERROR เครื่องเล่นที่จะพาเราขึ้นลิฟต์ไปยังชั้นบนสุดซึ่งเครื่องเล่นหวาดเสียวจะถ่วงน้ำหนักที่มีประสบการณ์ขนหัวลุกกำลังรอคอยท่านอยู่
- TEMPLE OF THE CRYSTAL SKULL

- RAGING SPIRITS เป็นรถไฟเหาะความเร็วสูงที่วิ่งผ่านสถานที่ขุดหาซากปรักหักพังของรูปปั้นหินเทพเจ้าในสมัยโบราณ และสนุกสุดเหวี่ยงกับความตื่นเต้นเมื่อท้องฟ้ากับผืนดินตีสถิงกลับหัวกันได้



เพื่อไม่การรบกวนเวลาของท่านให้ท่านรับประทานอาหารกลางวันและค่าตามอิสระ

นำท่านเข้าสู่ที่พัก SHINJUKU WASHINGTON HOTEL หรือเทียบเท่า



วันที่ 06 ของการเดินทาง

ตลาดปลาชิโงะ – HARRY POTTER TOKYO – วัดโกโทคุ – สนามบินฮาเนดะ

เช้า **รับประทานอาหารเช้า ณ ห้องอาหารของโรงแรม**

จากนั้นนำท่านเดินทางสู่ **ตลาดปลาชิโงะ** ที่มีชื่อเสียงมากที่สุดของญี่ปุ่น อีกทั้งยังเป็นที่ยู่งักกันดีว่าเป็นหนึ่งในตลาดปลาที่ใหญ่ที่สุดในโลกจากการที่มีการซื้อขายสินค้าทะเลกว่า 2,000 ตันต่อวัน ภายในตลาดแบ่งออกเป็น 2 ส่วนใหญ่ๆ คือ ส่วนภายนอกซึ่งมีร้านค้าปลีกและร้านอาหารตั้งเรียงรายเป็นจำนวนมาก และส่วนภายในซึ่งเป็นบริเวณที่ร้านค้าส่งใช้เจรจาธุรกิจและเป็นจุดที่มีการประมูลปลาหูนาที่มีชื่อเสียง ความที่มีสินค้าจำนวนมากไม่ว่าจะเป็นปลาทะเล อาหารทะเลสดๆ ไปจนถึงผักผลไม้



กลางวัน **รับประทานอาหารกลางวัน ณ ภัตตาคาร**

จากนั้นนำท่านเดินทางสู่ **WARNER BROS. STUDIO TOUR TOKYO THE MAKING OF HARRY POTTER** เดินตามรอยแฮร์รี่ พอตเตอร์ และสำรวจความมหัศจรรย์ของโลกพ่อมดแม่มด สำรวจจากอันเป็นสัญลักษณ์เหล่านี้ จากภาพยนตร์ HARRY POTTER และอีกมากมาย ที่นี่จะเป็นสถานที่ท่องเที่ยวแฮร์รี่ พอตเตอร์ในร่มที่ใหญ่ที่สุดในโลก และเป็น WARNER BROS. STUDIO TOUR แห่งแรกที่จะเปิดในเอเชีย สร้างจากความสำเร็จของ WARNER BROS. STUDIO TOUR LONDON – THE MAKING OF HARRY POTTER ซึ่งต้อนรับผู้เยี่ยมชมกว่า 17 ล้านคน ตั้งแต่เปิดตัวในปี 2555 STUDIO TOUR TOKYO จะนำเสนอฉากพิเศษที่มีเฉพาะในสถานที่นี้เท่านั้น



จากนั้นนำท่านเดินทางสู่ **วัดโกโทคุจิ (GOTOKUJI TEMPLE)** หรือที่คนไทยมักเรียกว่า วัดโกโทคุ ตั้งอยู่ในกรุงโตเกียว ประเทศญี่ปุ่น เป็นวัดพุทธนิกายเซนที่โด่งดังไปทั่วโลกในฐานะ ต้นกำเนิดของ "แมวกวัก" (มาเนกิเนโกะ) ตามตำนานเล่าว่าแมวของวัดเคยช่วยชีวิตเจ้าเมืองไว้ด้วยการกวักมือเรียกให้หลบพายุ



เพื่อให้เป็นการใช้เวลาของท่านอิสระรับประทานอาหารตามอัธยาศัย

ถึงเวลาอันสมควรนำท่านสู่ สนามบินฮาเนดะ

วันที่ 07 ของการเดินทาง

สนามบินฮาเนดะ – สนามบินสุวรรณภูมิ

เช้า รับประทานอาหารเช้า ณ ห้องอาหารของโรงแรม

00.20 น. ออกเดินทางสู่ ท่าอากาศยานสุวรรณภูมิ กรุงเทพฯ โดย สายการบินไทยแอร์เวย์ เที่ยวบินที่ TG 661

05.25 น. เดินทางถึง ท่าอากาศยานสุวรรณภูมิ กรุงเทพฯ โดยสวัสดิภาพ พร้อมกับความประทับใจ

โปรแกรมและรายละเอียดของการเดินทาง อาจมีการเปลี่ยนแปลงได้ ทั้งนี้ขึ้นอยู่กับสภาวะอากาศ และ เหตุสุดวิสัยต่างๆที่ไม่สามารถคาดการณ์ล่วงหน้าได้ โดยทางบริษัทจะคำนึงถึงผลประโยชน์ และ ความปลอดภัยของผู้ร่วมเดินทางเป็นสำคัญ



เงื่อนไขการจองทัวร์



อัตรานี้รวม

- ✓ ราคานี้รวมภาษีน้ำมัน ณ วันที่ 29 เมษายน 2569 และทางบริษัทฯ ขอสงวนสิทธิ์ ในการปรับราคาน้ำมันขึ้น หากทางสายการบินมีการเรียกเก็บเพิ่มเติม โดยทางบริษัท จะแจ้งให้ทราบก่อนการออกตัว
- ✓ ค่าตัวเครื่องบินไป - กลับ ตามเส้นทางที่ระบุ
- ✓ ค่าภาษีสนามบินทุกแห่งตามรายการที่ระบุ
- ✓ ค่าพาหนะรับส่งตามรายการนำเที่ยวที่ระบุ
- ✓ ค่าโรงแรมห้องพัก 2 - 3 ท่านต่อห้องตามรายการที่ระบุ
- ✓ ค่าอาหาร เครื่องดื่มตามรายการที่ระบุ
- ✓ ค่าเข้าชมสถานที่ต่างๆ ตามรายการที่ระบุ
- ✓ ค่าประกันอุบัติเหตุคุ้มครองในวงเงินท่านละ 1,000,000 บาท
- ✓ ค่าเบี้ยประกัน อุบัติเหตุในระหว่างการเดินทางท่องเที่ยว วงเงินประกันท่านละ 500,000 บาท (ไม่ครอบคลุมถึง สุขภาพ อาการเจ็บป่วย หรือ โรคประจำตัว) กรณีเสียชีวิตจากอุบัติเหตุ ระหว่างการเดินทางท่องเที่ยว วงเงินประกันท่านละ 1,000,000 บาท (เงื่อนไขตามกรมธรรม์)

อัตรานี้ไม่รวม

- ✗ ค่าทำหนังสือเดินทาง หรือ พาสปอร์ต วัคซีนพาสปอร์ต
- ✗ ค่าใช้จ่ายส่วนตัวนอกเหนือในรายการ เช่น ค่าโทรศัพท์, ค่าช้อปปิ้ง, ค่าเครื่องดื่มและอาหารที่สั่งเพิ่มเติมจากรายการที่ทางบริษัทฯ จัดให้เป็นต้น
- ✗ ค่าน้ำหนักกระเป๋าเดินทางในกรณีน้ำหนักเกินกว่าสายการบินกำหนด
- ✗ ค่าธรรมเนียมในการยื่นใบอนุญาตสำหรับคนต่างด้าวที่กลับเข้าประเทศ
- ✗ ค่าภาษีน้ำมันที่ทางสายการบินมีการเรียกเก็บเพิ่มเติม หรือมีการเปลี่ยนแปลงกะทันหัน
- ✗ ค่าภาษีมูลค่าเพิ่ม 7% และค่าภาษีหัก ณ ที่จ่าย 3% ซึ่งต้องจ่ายเพิ่มจากราคาค่าทัวร์
- ✗ ค่าทิปไกด์และคนขับ

หมายเหตุ : อายุ 6 เดือน - ไม่ถึง 1 ปี และ อายุ 76 - 85 ปี
ค่าประกันอุบัติเหตุคุ้มครองในวงเงินท่านละ 500,000 บาท

เงื่อนไขการชำระเงิน

เมื่อท่านทำการจองทัวร์กับทางบริษัทฯ

◆ มีดําค่าทัวร์ท่านละ 30,000 บาท

◆ ส่วนที่เหลือต้องชำระทั้งหมด 21 วัน
ก่อนการเดินทาง

เงื่อนไขการยกเลิก

***** กรุณาพิจารณาเงื่อนไขต่างๆ และเงื่อนไขการยกเลิกทัวร์ของบริษัทฯ
ก่อนทำการจองทัวร์ หากท่านได้ทำการจองทัวร์ ทางบริษัทฯ
ถือว่าท่านได้รับทราบและยอมรับเงื่อนไขทุกอย่างเรียบร้อยแล้ว *****

- | | |
|---|----------------------------------|
| ➔ ยกเลิกก่อนการเดินทาง 45 วัน | หักค่าใช้จ่ายตามจริงที่เกิดขึ้น |
| ➔ ยกเลิกก่อนการเดินทาง 15 - 44 วัน | หักค่าใช้จ่าย 50 % ของราคาทัวร์ |
| ➔ ยกเลิกก่อนการเดินทาง 8 - 14 วัน | หักค่าใช้จ่าย 75 % ของราคาทัวร์ |
| ➔ ยกเลิกก่อนการเดินทาง 1 - 7 วัน | หักค่าใช้จ่าย 100 % ของราคาทัวร์ |
| ➔ ผู้เดินทางไม่สามารถเข้า - ออกเมืองได้
เนื่องจากเอกสารปลอม หรือการห้ามของ
เจ้าหน้าที่ หรือไม่ว่าด้วยเหตุผลใดใด | หักค่าใช้จ่าย 100 % ของราคาทัวร์ |

หมายเหตุ (สำคัญมาก ผู้โดยสารที่เดินทางต้องรับทราบ และยินยอมก่อนการเดินทาง)

◆ รายการอาจมีการเปลี่ยนแปลงตามความเหมาะสม เนื่องจากความล่าช้าของสายการบิน โรงแรม
ที่พัก การจราจร เหตุการณ์ทางการเมือง การนัดหยุดงาน การก่อจลาจล อุบัติเหตุ สภาพอากาศ
ภัยธรรมชาติ วิกฤติ อคคีภัย หรือไม่ว่าจะด้วยสาเหตุใดๆ ก็ตาม (ซึ่งเป็นเหตุการณ์ที่เหนือการ
ควบคุมจากทางบริษัททัวร์ฯ) โดยทางบริษัทจะคำนึงถึงความปลอดภัยของลูกค้าเป็นสำคัญ

◆ หากสถานที่ท่องเที่ยวใดที่ไม่สามารถเข้าชมได้ไม่ว่าด้วยสาเหตุใดก็ตาม ทางบริษัทขอสงวนสิทธิ์
ในการไม่คืนค่าใช้จ่าย เนื่องจากทางบริษัทได้ทำการจองและถูกเก็บค่าใช้จ่ายไปแล้ว

◆ หากท่านยกเลิกทัวร์ เนื่องจากเหตุการณ์ความไม่สงบทางการเมือง สายการบิน สภาพอากาศ ภัยธรรมชาติ วิกฤติ อัจฉิภัย ทั้งที่สายการบิน หรือในส่วนของบริการทางประเทศที่ท่านเดินทางท่องเที่ยว ยังคงให้บริการอยู่เป็นปกติ ทางบริษัทฯ ขอสงวนสิทธิ์ในการไม่คืนค่าทัวร์ทั้งหมด หรือบางส่วนให้กับท่าน

◆ บริษัทฯ จะไม่รับผิดชอบ และขอสงวนสิทธิ์ในการไม่คืนค่าทัวร์ทั้งหมด หรือบางส่วนให้กับท่าน ในกรณีดังนี้

- กรณีที่กองตรวจคนเข้าเมือง ห้ามผู้เดินทาง เดินทาง เนื่องจากมีสิ่งผิดกฎหมาย หรือ สิ่งของห้ามนำเข้าประเทศ เอกสารเดินทางไม่ถูกต้อง หรือความประพฤติส่อไปในทางเสื่อมเสียด้วยเหตุผลใดๆ ก็ตามที่ทางกองตรวจคนเข้าเมืองห้ามเดินทาง
- กรณีที่สถานทูตงดออกวีซ่า อันสืบเนื่องมาจากตัวผู้โดยสารเอง
- กรณีที่กองตรวจคนเข้าประเทศไทยงดออกเอกสารเข้าเมืองให้กับชาวต่างชาติ หรือ คนต่างด้าวที่พำนักอยู่ในประเทศไทย

***** ชี้แจงทางบริษัทฯ ขอสงวนสิทธิ์ในการไม่คืนค่าทัวร์ทั้งหมด หรือบางส่วน ให้กับท่าน หากเกิดเหตุการณ์ดังกล่าว *****

ข้อมูลเพิ่มเติม



ตั๋วเครื่องบิน

ในการเดินทางเป็นหมู่คณะ ผู้โดยสารจะต้องเดินทางไป - กลับพร้อมกัน หากต้องการเลื่อนวันเดินทางกลับ ท่านจะต้องชำระค่าใช้จ่ายส่วนต่างที่สายการบิน และบริษัททัวร์เรียกเก็บและการจัดที่นั่งของกรุ๊ป เป็นไปโดยสายการบินเป็นผู้กำหนด

ในกรณียกเลิกการเดินทาง และได้ดำเนินการออกตั๋วเครื่องบินไปแล้ว (กรณีตั๋ว REFUND ได้) ผู้เดินทางต้องรอ REFUND ตามระบบของสายการบินเท่านั้น



โรงแรมที่พัก

เนื่องจากการวางแผนแบบห้องพักของแต่ละโรงแรมแตกต่างกัน จึงอาจทำให้ ห้องพักแบบห้องเดี่ยว (Single) และห้องคู่ (Twin / Double) และห้องพักแบบ 3 ท่าน / 3 เตียง (Triple Room) ห้องพักอาจจะไม่ติดกัน



Single Room



Twin Room



Double Room



Triple Room



กรณีจัดงานจัดประชุมนานาชาติ (Trade Fair) เป็นผลให้ค่าโรงแรมสูงขึ้นมาก และห้องพักในเมืองเต็ม บริษัทฯ ขอสงวนสิทธิ์ในการปรับเปลี่ยน หรือย้ายเมืองเพื่อให้เกิดความเหมาะสม

สัมภาระ และ ค่าพนักงานยกกระเป๋า

สำหรับน้ำหนักของสัมภาระที่ทางสายการบินอนุญาตให้บรรทุกใต้ท้องเครื่องบิน คือ 20 กิโลกรัม สำหรับผู้โดยสารชั้นประหยัด การเรียกเก็บค่าน้ำหนักเพิ่มเป็นสิทธิ์ของสายการบินที่ไม่อาจปฏิเสธได้

สำหรับกระเป๋าสัมภาระที่ทางสายการบินอนุญาตให้นำขึ้นเครื่องได้ ต้องมีน้ำหนักไม่เกิน 7 กิโลกรัม และมีความกว้าง + ยาว + สูง ไม่เกิน 115 เซนติเมตร หรือ 25 เซนติเมตร (9.75 นิ้ว) x 56 เซนติเมตร (21.5 นิ้ว) x 46 เซนติเมตร (18 นิ้ว)

กรณีที่ต้องมีบินด้วยสายการบินภายในประเทศ น้ำหนักของกระเป๋าอาจจะถูกกำหนดให้ต่ำกว่ามาตรฐานได้ ทั้งนี้ขึ้นอยู่กับข้อกำหนดของแต่ละสายการบินทางบริษัทฯ ขอสงวนสิทธิ์ไม่รับภาระส่วนของค่าใช้จ่ายที่สัมภาระน้ำหนักเกิน (ท่านต้องชำระในส่วนที่โดนเรียกเก็บเพิ่ม)

ทางบริษัทฯ ไม่รับผิดชอบ กรณีเกิดการสูญเสี , สูญหายของกระเป๋า และ สัมภาระผู้โดยสาร

