



# BUSAN SEA SAND BREEZE

แพ็คเกจท่องเที่ยวเกาหลี 5 วัน 3 คืน

ราคาเริ่มต้น **17,900.-** บาท : ท่าน

เปิดประสบการณ์  
กับสถานที่เที่ยวใหม่ล่าสุด  
ในหลากหลายรูปแบบ  
ที่จะนำทุกท่านตะลุยไป  
ในดินแดนแห่งความสุข  
และสีสันของ BUSAN

ทัมแทกายฮิมปาร์ค | ฮีโรโซว์ | ถ้าไวน์แห่งกิมแฮ  
 ปั่น RAIL BIKE ชมความงามของแม่น้ำนัคตง  
 TRAIN CAFÉ | หมู่บ้านวัฒนธรรมฮวินนยอลูล  
 ออยุคโดสกายวอร์ค  
 วัดแดดงยุงชุงซา | แอนแดไนท์มาร์เก็ต  
 อุทยานรถไฟสีครามแห่งแฮอนแด  
 (ไม่รวม ค่าขึ้น SKY CAPSULE)  
 หอคอยแห่งปูซาน (ไม่รวมค่าขึ้น) | อุทยานยงดูซาน  
 นัมโพดงวอร์ดกึ่งสตรีท | LOTTE DUTY FREE  
 ตลาดอาหารทะเลจางัลลี | หมู่บ้านวัฒนธรรมคิมซอน  
 พิพิธภัณฑ์สหาย+เรียนทำข้าวห่อสหาย+แต่งชุดฮันบก

**Update ที่เที่ยวใหม่ล่าสุด** ที่จะพาทุกท่านตะลุยไปในดินแดนแห่งความสุขและสีสันของ Busan  
สายการบิน: AIR BUSAN หรือเทียบเท่า

## ตารางสรุปโปรแกรมท่องเที่ยวเกาหลี 5 วัน 3 คืน

วัน	โปรแกรมการเดินทาง	อาหาร	โรงแรม/ที่พัก
1	ทำอากาศยานสุวรรณภูมิ   ทำอากาศยานนานาชาติกิมแฮ	-	-
2	ทัมแทกายฮิมปาร์ค   ฮีโรโซว์   ถ้าไวน์แห่งกิมแฮ ปั่น RAIL BIKE ชมความงามของแม่น้ำนัคตง   Train Café	B : - L : หมูผัดซอสเผ็ดเกาหลี D : ซาบู ซาบู	BUSAN HOTEL หรือเทียบเท่า มาตรฐาน โรงแรมเกาหลี
3	หมู่บ้านวัฒนธรรมฮวินนยอลูล ออยุคโดสกายวอร์ค   วัดแดดงยุงชุงซา   ศูนย์वेशสำอาง แฮอนแดไนท์มาร์เก็ต	B : โรงแรม L : พุลโกกี D : อีสระ	BUSAN HOTEL หรือเทียบเท่า มาตรฐาน โรงแรมเกาหลี
4	อุทยานรถไฟสีครามแห่งแฮอนแด (ไม่รวม ค่าขึ้น Sky Capsule) ศูนย์สุมุนไฟร์เกาหลีเพื่อสุขภาพ หอคอยแห่งปูซาน (ไม่รวมค่าขึ้น)   อุทยานยงดูซาน LOTTE DUTY FREE – BUSAN   ตลาดอาหารทะเลจางัลลี	B : โรงแรม L : คาลบี D : อีสระ	BUSAN HOTEL หรือเทียบเท่า มาตรฐาน โรงแรมเกาหลี
5	หมู่บ้านวัฒนธรรมคิมซอน พิพิธภัณฑ์สหาย+เรียนทำข้าวห่อสหาย+แต่งชุดฮันบก นัมโพดงวอร์ดกึ่งสตรีท	B : โรงแรม L : ติมดัก D : -	-



## โปรแกรมท่องเที่ยวเกาหลี 5 วัน 3 คืน

# BUSAN SEA SAND BREEZE

DAY  
**1**

ท่าอากาศยานสุวรรณภูมิ | ท่าอากาศยานนานาชาติกิมแฮ

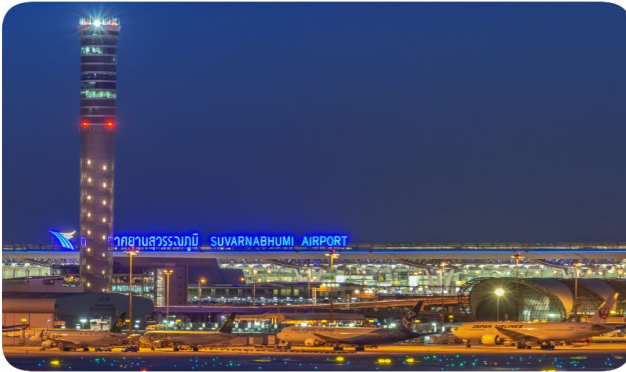

คณะเดินทางพร้อมกันที่จุดหมาย **สนามบินสุวรรณภูมิ** อาคารผู้โดยสารระหว่างประเทศ ชั้น 4 ณ เคาน์เตอร์สายการบิน **AIR BUSAN** โดยมีเจ้าหน้าที่จากบริษัทฯ คอยให้การต้อนรับ และอำนวยความสะดวกในเรื่องของเอกสารตลอดจนสัมภาระของท่าน **(\*\*โปรดแสดงเอกสารสำคัญตามมาตรการการเดินทางเข้าประเทศเกาหลีใต้ ณ วันเดินทาง และพาสปอร์ตให้แก่เจ้าหน้าที่ในวันเดินทาง)** หลังจากเช็คอินและโหลดสัมภาระเรียบร้อยแล้ว นำท่านออกเดินทางสู่ประเทศเกาหลีใต้

ออกเดินทางจาก ท่าอากาศยานสุวรรณภูมิ สู่ ท่าอากาศยานนานาชาติกิมแฮ

สายการบิน	รหัสเที่ยวบิน	BKK >> PUS	รหัสเที่ยวบิน	PUS >> BKK
AIR BUSAN	BX 726	22:55 - 06:05	BX 725	17:00 - 21:00





**DAY**  
**2**

**กิมแฮกายาริมปาร์ค | ฮีโร่โชว์ | ถ้าไบนูแห่งกิมแฮ  
ปั่น RAIL BIKE ชมความงามของแม่น้ำนัคดง | Train Café**



**กิมแฮกายาริมปาร์ค** ที่นี้จะพาคุณย้อนเวลากลับไปสู่อาณาจักรกายา อาณาจักรโบราณของเกาหลีที่มีอายุเกือบ 2,000 ปีที่ผ่านมา ด้วยกิจกรรมแห่งความสนุกหลากหลายรูปแบบที่สามารถเลือกสรรความสุขได้ตามอัธยาศัย ทั้งยังได้เรียนรู้ประวัติศาสตร์ สถาปัตยกรรม และวัฒนธรรมเกาหลีได้โบราณในสถานที่จำลอง ทั้งพระราชวัง หมู่บ้าน และแหล่งเรียนรู้ต่าง ๆ ท่ามกลางทิวเขาที่รายล้อมโดยรอบกับเหล่าสีสันของพฤกษา ความงดงามตามธรรมชาติที่เปลี่ยนได้ดูงดงามตราแห่งอาณาจักรกายาโบราณได้เสกสรรไว้ในทุกฤดูกาล



**The Painters : HERO** กับการแสดงที่ไม่มีบทพูด แต่หลากหลายด้วยเทคนิคที่ผสมผสานกับเอฟเฟกต์ตระการตา การเต้นอันแข็งแกร่งสไตล์ K-POP กับความพลิ้วไหวของคอนเทมโพรารีแดนซ์ และการเต้นในอีกหลากหลายรูปแบบที่ทั้งหมดทั้งมวลของการแสดงเหล่านี้จะสรรสร้างเป็นงานศิลปะทั้งของศิลปินระดับโลก และศิลปินร่วมสมัย กว่า 10 ผลงาน ซึ่งตลอดการแสดงความตื่นเต้น ความสุข และเสียงหัวเราะ จะกังวานในความประทับใจไม่รู้ลืม... ที่ได้รับการยืนยันจากผู้คนกว่าล้านคนทั่วโลกในทุกปี



รับประทานอาหาร ณ ภัตตาคาร บริการท่านด้วย **หมูผัดซอสเผ็ดเกาหลี** เป็นหนึ่งในเมนูที่รู้จักกันดีที่ใช้วัตถุดิบชั้นดี หมักในซอสพริกตำรับแท้ของเกาหลี รสชาติเผ็ดนิด หวานน้อย รับประทานคู่กับข้าวสวยร้อนๆ หรือวางหมulgubonผักสด พร้อมด้วยเครื่องเคียงต่าง ๆ ห่อเป็นคำรับประทานได้ตามใจชอบ



**ถ้ำไวน์แห่งกิมแฮ** ราชสีเบอรี่พันธุ์ที่ถูกคัดสรรมาอย่างดี ผลิตผลทางการเกษตรที่ออกงามอย่างสมบูรณ์ในภูมิภาคนี้ ประเทศ และภูมิอากาศของกิมแฮ วัตถุประสงค์ตั้งต้นสุดพิเศษ เพื่อนำมาผลิตเป็นไวน์ชั้นเลิศ... กับสถานที่หมักไวน์ที่ไม่เหมือนที่ใดในโลก นั่นคืออุโมงค์แซงนิม อุโมงค์รถไฟที่ถูกทิ้งร้าง ถูกบูรณะและสร้างเป็นที่บ่มและเก็บไวน์ ตลอดความยาว 215 เมตรของอุโมงค์แห่งนี้ ถูกตกแต่งและจัดสรรเป็นพื้นที่แห่งความสุข โดยมีทั้งหมู่บ้านสตอร์เบอรี่ริชชองเบอร์รี่ มาสคอตของอุโมงค์แห่งนี้ ที่เป็นเหมือนสวนสนุกเล็ก ๆ และพร้อมด้วยร้านจำหน่ายไวน์ราชสีเบอรี่ และไวน์อีกหลากหลายชนิดมีไว้ให้ชิม และเลือกสรร



**ปั่น Rail Bike ชมความงดงามของธรรมชาติและแม่น้ำนัคดง** ในมุมมองและประสบการณ์ที่แตกต่าง กับระยะทางกว่า 3 กิโลเมตร บนรางรถไฟโบราณ ที่จะทำให้คุณได้สัมผัสกับบรรยากาศอันเป็นเอกลักษณ์ทั้งของภูมิภาค ธรรมชาติ และชุมชนโดยรอบ สายลมเย็นที่พัดโบกยามที่ Rail Bike เคลื่อนผ่านสะพานเหล็กที่เป็นเสมือนแลนด์มาร์คสำคัญของแม่น้ำสายนี้ เป็นดังความสุขที่พัดหวนกลับคืนสู่หัวใจอีกครั้ง



**Train Café - คาเฟ่รถไฟ** เดิมคาเฟ่และความสุขให้ชีวิต หลังจากปั่น Rail Bike คาเฟ่ดีไซน์ตู้รถไฟและขบวนไวน์ กับสีสันสดใสที่ตัดกับสีสนของธรรมชาติโดยรอบ พร้อมกับเมนูหลากหลายที่มีไว้บริการ โดยเฉพาะเมนูเครื่องดื่มเอกลักษณ์จากผลิตรสชาติสปาร์... จิบเครื่องดื่มให้เย็นใจริมหน้าต่าง ให้ฟิลเหมือนนั่งอยู่บนรถไฟสายพิเศษ ที่นำพาทุกท่านไปดื่มด่ำกับความสุข และความงดงามของทุกสิ่งโดยรอบในเวลานั้น



รับประทานอาหาร ณ ภัตตาคาร บริการท่านด้วย **ชาบู ชาบู (SHABU SHABU)** น้ำซุปต้นตำรับเกาหลี พร้อมด้วยเครื่องปรุง และวัตถุดิบที่คัดสรรเป็นพิเศษ เสิร์ฟพร้อมเครื่องเคียงนานาชนิด



หลังจากนั้นนำท่านเข้าสู่ที่พัก **BUSAN HOTEL** หรือเทียบเท่า โรงแรมมาตรฐานเกาหลีได้



DAY  
3

## หมู่บ้านวัฒนธรรมฮวินยอล | ออคุโดสกายวอล์ค วัดแฮดงยงกุงซา | ศูนย์เวชสำอาง | แอუნแดในท์มาร์เก็ต



รับประทานอาหารเช้า ณ ห้องอาหารโรงแรม



**หมู่บ้านวัฒนธรรมฮวินยอล** หมู่บ้านชายฝั่งที่เต็มไปด้วยเสน่ห์และความพิเศษ เป็นชุมชนใจกลางเมืองเก่าของปูซาน แต่เดิมเคยเป็นชุมชนของผู้ลี้ภัยในสงครามเกาหลี โดยทำเลของหมู่บ้านแห่งนี้ตั้งอยู่บนหน้าผาลาดเอียงของเขตยองโดเมืองปูซาน จึงได้รับการขนานนามตามลำธารน้ำที่คดเคี้ยวลดหลั่นเป็นชั้นลงมาตามหน้าผา ที่มีลักษณะคล้ายกับหิมะสีขาว ณ เชิงเขาขงแนชาน... หมู่บ้านแห่งนี้ได้รับการบูรณะและออกแบบขึ้นใหม่เมื่อเดือนธันวาคม ค.ศ. 2011 เพื่อเป็นกลายเป็นอีกหนึ่งแลนด์มาร์คด้านศิลปะและวัฒนธรรมของเมืองปูซาน ที่คล้ายกับซานโตรินี่ในประเทศกรีซที่จะดึงดูดคนจากทั่วโลกให้มาเยือน

ในแทบทุกมุมของหมู่บ้านแห่งนี้เต็มไปด้วยงานศิลปะ ทั้งจิตรกรรมตามฝาผนัง กำแพง พื้นถนน ทางเดินเลียบชายหาด และบันได ทั้งยังมีร้านรวงต่าง ๆ ที่ขายงานศิลปะ รวมถึงร้านกาแฟที่วิวอ่าวยองโดในมุมสุดพิเศษ อีกจุดสำคัญที่ห้ามพลาดนั่นคือ อุโมงค์ชายฝั่งฮวินยอลที่ถูกเจาะขึ้นเพื่ออำนวยความสะดวกกับผู้มาเยือนและโดยเฉพาะผู้สูงวัย ซึ่งก่อนหน้าการสัญจรไปมานั้นต้องใช้บันไดที่ชันและยากลำบาก แต่ปัจจุบันนอกจากอำนวยความสะดวกแล้ว ยังกลายเป็นแลนด์มาร์คสำคัญ และจุดถ่ายรูปมุมพิเศษของหมู่บ้านแห่งนี้ นอกจากทางเดินเลียบชายฝั่งจอร์ยองอันเป็นเอกลักษณ์ของหมู่บ้านแห่งนี้อีกด้วย



รับประทานอาหาร ณ ภัตตาคาร บริการทำนด้วย **เมบู พุโกลกิ (BULGOGI)** เมนูที่มีส่วนผสมหมูหมักชิ้นบางๆ ปลาหมึกสดๆ ผักต่างๆ นำมาต้มรวมกัน โดยสามารถทานได้ทั้งแบบแห้งและน้ำ พร้อมเครื่องเคียงต่างๆ ได้แก่ ถั่วงอกตอง วุ้นเส้นปรุงรสสำหรับยำ กิมจิ



**ออยุคโดสกายวอร์ค** ตั้งอยู่ ณ ที่ซึ่งเรียกว่า “ซึงคูมัล” ซึ่งหมายถึง “อานม้า” เนื่องจากรูปร่างของจุดที่ตั้ง โดยชาวบ้านและนักประดาน้ำในพื้นที่เรียกเกาะนี้ว่า “จาลโลแก”.... การก่อสร้างออยุคโดสกายวอร์ค เริ่มขึ้นเมื่อวันที่ 12 กันยายน ค.ศ. 2012 ณ จุดที่ก่อสร้างนั้นถือได้ว่าเป็นจุดแบ่งระหว่างทะเลตะวันออกกับทะเลใต้ และมีพิธีเปิดอย่างเป็นทางการ เมื่อวันที่ 18 ตุลาคม ค.ศ. 2013 โดยให้สมญานามของสถานที่แห่งนี้ว่า **“เส้นทางแห่งการข้ามฟ้าผาทะเล”** โดยเสาเหล็กถูกสร้างขึ้นบนหน้าผาชายฝั่งสูง 35 เมตร และสะพานกระจกสูง 15 เมตรที่ประกอบด้วยแผ่นกระจก 24 แผ่นและมีรูปร่างเหมือนเกือกม้า ที่เชื่อมกับเสาเหล็ก พื้นกระจกทำด้วยแผ่นกระจกขนาด 12 มิลลิเมตร 4 ชั้น เคลือบด้วยฟิล์มกันกระสุนมีความหนาแน่น 55.49 มิลลิเมตร ทำให้โครงสร้างมีความปลอดภัยและมั่นคงสูงมาก ทุกท่านจะตื่นตาตื่นใจกับทิวทัศน์ของแนวคลื่น และท้องทะเลด้านล่างในขณะที่มองลงไปจากแผ่นกระจกโปร่งใส ทางเดินที่ทอดยาวออกไปสู่ท้องทะเล ที่เห็นได้โดยรอบ 360 องศา เหมาะแก่การถ่ายรูป และดื่มด่ำกับความงามยิ่งนัก



**วัดแสดงกุงซา** วัดพุทธเก่าแก่ของปูซาน วัดสร้างอยู่บนโขดหินริมชายหาด ก่อตั้งโดยพระผู้ยิ่งใหญ่นามว่า พระนาองชูโดซา ตั้งแต่ ค.ศ. 1376 และได้รับบูรณะครั้งใหญ่ในปี ค.ศ. 1970 ตัววัดหันหน้าออกทางทิศตะวันออก จึงทำให้เป็นจุดชมพระอาทิตย์ขึ้นที่สวยงามที่สุดแห่งหนึ่งของปูซาน ในบริเวณวัดมีเจดีย์สามชั้นในศิลปะแบบเกาหลี และสิงโตสี่ตัว ซึ่งแต่ละตัวถือเป็นสัญลักษณ์แห่งความยินดี ความโกรธ ความเศร้า และความสุข

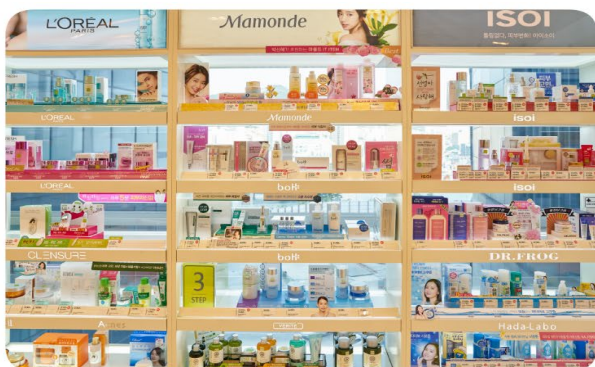

**ศูนย์เวชสำอาง** ที่ซึ่งทุกท่านจะสามารถเลือกซื้อเครื่องสำอางที่เหมาะสมกับผิวพรรณของแต่ละท่าน เพื่อการบำรุงรักษาหรือฟื้นฟูสภาพผิวให้กลับมาสดใสขึ้นอีกครั้ง จากส่วนผสมของธรรมชาติ หรือจากเวชสำอางที่ผลิตหรือรับรองโดยประเทศเกาหลี ที่คุณภาพดีในราคาย่อมเยา ไม่ว่าจะครีม เซรั่ม หรือผลิตภัณฑ์ทั้งผิวหน้าและผิวกายที่รับรองว่า หากลองใช้แล้วจะหน้าใสเหมือนหนุ่มสาวเกาหลีขึ้นมาบ้างแน่นอน

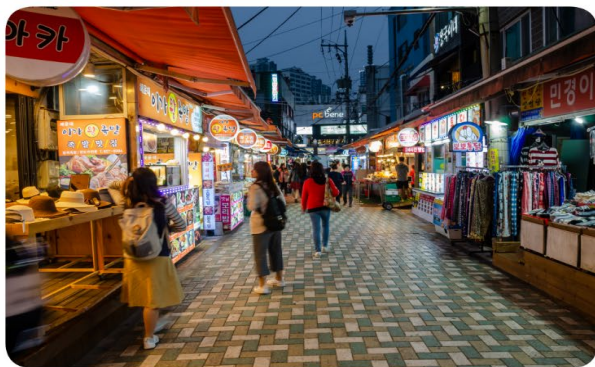

**แฮอนแดไนท์มาร์เก็ต** เป็นตลาดที่ได้รับความนิยมมากที่สุดในช่วงเทศกาลวันหยุด และถึงแม้ไม่ใช่ในช่วงเวลาวันหยุดยาว หรือวันหยุดเทศกาลสำคัญของเกาหลีก็ตาม เนื่องด้วยทำเลที่ตั้งของที่นี่ตั้งอยู่ใกล้กับหาดแฮอินแด มีหลายสิ่งให้เลือกสรรมากมาย ทั้งอาหารสด อาหารแห้ง ร้านอาหารหลากหลายตลอดสองข้างทาง หรือจะเลือกซื้อเสื้อผ้า และของใช้ต่าง ๆ ก็ยังมีให้เลือกซื้อไม่น้อย แต่ที่สำคัญอาหารทะเลที่นี่ทั้งถูก และสดมาก



**อิสระอาหารเย็น** ณ แฮอนแดไนท์มาร์เก็ต เมนูอาหารทะเลราคาถูกที่มีหลากหลาย ทั้งแบบเกาหลี ดันตำรับ หรือในเมนูอาหารเกาหลีอื่น ๆ ที่ทุกท่านสามารถเลือกรับประทานได้ตามใจชอบอย่างเต็มอิ่มด้วยตัวทุกท่านเอง



หลังจากนั้นนำท่านเข้าสู่ที่พัก **BUSAN HOTEL** หรือเทียบเท่า โรงแรมมาตรฐานเกาหลีได้





DAY  
**4**

**อุทยานรถไฟสีครามแห่งแฮอนแด (ไม่รวม ค่าขึ้น Sky Capsule)**  
**ศูนย์สมุนไพรเกาหลีเพื่อสุขภาพ**  
**หอคอยแห่งปูซาน (ไม่รวมค่าขึ้น) | อุทยานยงดูซาน**  
**LOTTE DUTY FREE – BUSAN | ตลาดอาหารทะเลจากัลช็**



รับประทานอาหารเช้า ณ ห้องอาหารโรงแรม

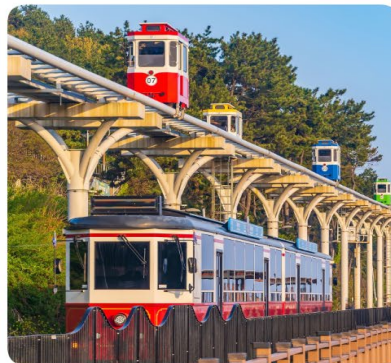

**อุทยานรถไฟสีครามแห่งแฮอนแด** อุทยานริมทะเลสีครามที่พัฒนาจากทางรถไฟสายเก่าของเมืองปูซานกับการเดินทางด้วยระบบรางกว่า 4.8 กิโลเมตร ที่จะนำคุณดื่มด่ำกับความงามของทะเลปูซานด้วยรูปแบบที่ไม่ซ้ำใคร นั่นคือ รถไฟเลียบบายหาดที่ค่อย ๆ เคลื่อนผ่านไปบนรางรถไฟริมทะเลสีคราม หรือเลือกตื่นตาตื่นใจมากยิ่งขึ้นกับการนั่ง SKY CAPSULE ที่วิ่งอยู่เหนือพื้นดินที่ความสูง 10 เมตร ซึ่งนับว่าเป็นรถไฟยกระดับในที่สูงระดับนี้แห่งแรกในเกาหลีใต้ ... แต่ความงดงามยิ่งกว่า ไม่ว่าจะวิวเลียบบายหาดที่רכתพื้นดิน หรือสูงเหนือยอดไม้ นั่นคือ วิวทะเลปูซาน โดยเฉพาะในยามพระอาทิตย์จะลับขอบฟ้า ที่ตัดกับทะเลสีคราม... เป็นวิวที่สุดแสนโรแมนติกที่สุด ที่นับว่าคุ้มค่าแก่การลองสักครั้งด้วยตัวเอง



รับประทานอาหาร ณ ภัตตาคาร บริการท่านด้วย **เมนู คาลบี (KALBI)** อาหารเกาหลีแบบปิ้งย่างที่มีชื่อเสียงของเกาหลี เป็นการนำเนื้อวัวหรือเนื้อหมูมาหมักกับเครื่องปรุงจนเนื้อนุ่ม แลไปย่างบนแผ่นโลหะที่ถูกเผาจนร้อน ตอนย่างเนื้อนั้นจะย่างเป็นชั้นโตพอสมควร พอใกล้สุกแล้วต้องใช้กรรไกรตัดเป็นชิ้นพอดีคำ ทานกับเครื่องเคียงจำพวกผัก และกระเทียม กิมจิ





**ศูนย์สมุนไพรเกาหลีเพื่อสุขภาพ** ด้วยเกาหลีใต้เป็นดินแดนที่มีตำรับสมุนไพรเพื่อสุขภาพที่สืบทอดมานับพันปี โดยเฉพาะในราชสำนัก และเพื่อให้ทุกท่านได้รู้จัก และเลือกสรรสมุนไพรต่าง ๆ เพื่อนำกลับไปบำรุงสุขภาพของตนเอง และคนที่รัก ในราคาพิเศษสุด ไม่ว่าจะมาเป็น **โสมเกาหลี** เกาหลีใต้เป็นประเทศที่มีการผลิตโสมเกาหลีที่มีคุณภาพเป็นอันดับ 1 ของโลก และมีคุณสมบัติช่วยเสริมความแข็งแรงให้แก่ระบบย่อยอาหารและปอด ช่วยทำให้จิตใจสงบและเพิ่มพลังกำลัง โดยมีสรรพคุณทางการแพทย์ ช่วยบำรุงหัวใจของคุณได้เป็นอย่างดี ช่วยป้องกันโรคหัวใจขาดเลือด ฯลฯ **น้ำมันสนเข็มแดง** ผลิตจากโสมสนเข็มแดงในประเทศเกาหลี ที่มีสรรพคุณ ช่วยชะล้างไขมันในเส้นเลือด เพื่อป้องกันการอุดตันของเส้นเลือด พร้อมชมการสาธิต เพื่อให้ให้เห็นสรรพคุณอย่างชัดเจนมากยิ่งขึ้น และ**สมุนไพรอีกเกดงาม** ใหม่ล่าสุดของเกาหลี โดยมีการจดลิขสิทธิ์เรียบร้อยแล้ว สรรพคุณช่วยในการล้างสารพิษที่ตกค้างหรือไขมันที่สะสมอยู่ในผนังของตับ ไต ช่วยให้ตับหรือไตของท่านแข็งแรงขึ้น และยังส่งผลดีต่อสุขภาพร่างกายของท่านเองอีกด้วย

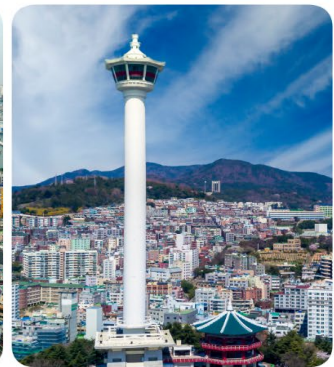

**Busan Tower หรือ Diamond Tower** เป็นสถานที่ท่องเที่ยวที่ตั้งอยู่ในเมืองปูซาน หอคอยแห่งนี้เปิดครั้งแรกในปี ค.ศ. 1973 อย่างไรก็ตาม ได้รับการบูรณะและบำรุงรักษาครั้งใหญ่ และเปิดให้บริการอีกครั้งเมื่อวันที่ 15 ธันวาคม ค.ศ. 2021 หอคอยแห่งนี้เป็นที่ชื่นชอบของชาวปูซาน และนักท่องเที่ยว ด้วยว่าหอแห่งนี้มีทิวทัศน์ที่สามารถมองเห็นได้โดยรอบเมืองปูซานในยามกลางวัน และในยามค่ำคืนวิวเมืองปูซานที่มีแสงไฟระยิบระยับเมืองมองลงมาจากบนหอคอยเปรียบได้กับ “เหล่าตาราบนผืนแผ่นดิน” นอกจากนี้ยังมีงานศิลปะจัดวางที่ด้านหน้าทางขึ้นหอคอย ทำให้เป็นจุดถ่ายรูปที่สมบูรณ์แบบ และนอกจากนี้ผู้ขึ้นไปยังหอคอยแห่งนี้สามารถเพลิดเพลิน และลิ้มรสกาแฟที่ทำโดยหุ่นยนต์ปารีสต้าที่ชื่อ Dataro





**อุทยานยงดูซาน** ที่อยู่บนภูเขาที่ระดับความสูง 49 เมตร ในตัวเมืองปูซาน เป็นหนึ่งในภูเขาที่มีชื่อเสียงสามแห่งของปูซาน เดิมเรียกว่าภูเขาซงฮยอนซาน ซึ่งหมายถึงภูเขาที่มองเห็นวิหะเลผ่านป่าสนที่หนาทึบ ต่อมาเปลี่ยนชื่อเป็นภูเขา ยงดูซาน เนื่องจากยอดเขาที่มีรูปร่างคล้ายหัวมังกร ที่กำลังเฝ้าคอยปกป้องพื้นที่จากผู้รุกรานจากต่างประเทศ ในช่วงสงครามเกาหลี ผู้ลี้ภัยได้สร้างบ้านทั่วบริเวณเนินเขายอดเขา แต่เกิดไฟไหม้ในย่านนี้ถึง 2 ครั้งใหญ่ และทิ้งให้ภูเขาแห่งนี้โล้นโล่ง ตั้งแต่นั้นมา ด้วยความพยายามอย่างแรงกล้าที่จะนำปากกลับคืนมาสู่ภูเขาลูกนี้อีกครั้ง ได้มีการปลูกต้นไม้จนกลายเป็นสวนสาธารณะที่สวยงาม สวนสาธารณะถูกเรียกว่า Unam Park และได้เปลี่ยนชื่อในภายหลังเป็น อุทยานยงดูซาน ณ ที่นี้สามารถมองเห็นทัศนียภาพที่สวยงามของท่าเรือปูซาน และทัศนียภาพโดยรอบ



**LOTTE DUTY FREE BUSAN** ศูนย์รวมสินค้าปลอดภาษีที่ใหญ่ และดีที่สุดในเมืองปูซาน ที่รวบรวมสินค้าแบรนด์เนมของทั้งจากเกาหลี และจากทั่วทุกมุมโลกกว่า 200 แบรนด์ มารวมไว้เพื่อให้ทุกท่านได้เลือกซื้อในราคาสุดพิเศษที่ปลอดภาษี ทั้งยังมีของขวัญ ของที่ระลึกพิเศษต่าง ๆ ของเกาหลีมีไว้จำหน่ายเป็นของฝากในการมาเยือนเกาหลีอีกด้วย



**ตลาดอาหารทะเลจังกัลช็ี** ตลาดอาหารทะเลที่ใหญ่ที่สุดในเกาหลีใต้ จำหน่ายทั้งอาหารทะเลสดและแห้ง เป็นตลาดมีมาตั้งแต่ช่วงหลังสงครามเกาหลี คนขายปลาที่นี่ที่เป็นผู้หญิงจะมีชื่อเรียกเฉพาะ คือ เรียกว่า Jagalchi Ajumma หรือ “ajumma” แปลว่า หญิงวัยกลางคนหรือผู้หญิงที่แต่งงานแล้วในภาษาเกาหลี ตลาดนี้เป็นเสมือนสัญลักษณ์ของปูซานที่มีชื่อเสียงไปทั่วประเทศในความเป็นหนึ่งเรื่องของ อาหารทะเล... ลองเดินดูสักนิดท่านอาจจะพบกับสัตว์ทะเลหรืออาหารทะเลที่เราอาจจะไม่เคยเห็นในบ้านเราก็ได้นะ



**อิสระอาหารเย็น** ปูซานคือเมืองแห่งอาหารทะเลราคาถูกที่มีความหลากหลายที่สุด ทั้งแบบเกาหลีต้นตำรับ หรือในเมนูอาหารเกาหลีอื่น ๆ ที่ทุกท่านสามารถเลือกรับประทานได้ตามใจชอบอย่างเต็มอิ่มด้วยตัวทุกท่านเอง



หลังจากนั้นนำท่านเข้าสู่ที่พัก **BUSAN HOTEL** หรือเทียบเท่า โรงแรมมาตรฐานเกาหลีได้



**หมู่บ้านวัฒนธรรมคัมชอน**  
**พิพิธภัณฑ์紗草 + เรียนทำข้าวห่อ紗草 + แต่งชุดฮันบก**  
**นับโพดงวอร์ดกึงสตรีท**



รับประทานอาหารเช้า ณ ห้องอาหารโรงแรม



**หมู่บ้านวัฒนธรรมคัมชอน** ก่อตั้งขึ้นราว ค.ศ. 1950 เมื่อผู้อพยพในสงครามเกาหลีได้ลงหลักปักฐานกันที่นี่ โดยบ้านที่นี่สร้างแบบชั้นบันไดบนเชิงเขาชายฝั่ง ทำให้หมู่บ้านนี้มีชื่อเล่นว่า “มาซูบิกชูแห่งปูซาน” ตรอกซอกซอยหลายในหมู่บ้านแห่งนี้ ได้รับการตกแต่งอย่างมีชีวิตชีวาด้วยภาพจิตรกรรมฝาผนัง ประติมากรรมที่สร้างขึ้นโดยผู้อพยพอาศัยต่างร่วมมือร่วมใจกันสร้างสรรค์ รวมถึงการทาหลังคาบ้าน และตัวบ้านด้วยสีสันทันที่หลากหลย และในความหลากหลายนี้เอง กอปรกับภูมิหลังทางประวัติศาสตร์ ผนวกเข้ากับศิลปะ ที่นี่จึงเป็นที่ดึงดูดผู้คนจากทั่วโลกให้มาชมความงดงามด้วยตาตนเอง



หากที่กรุงโซลมีย่านเมียงดงที่เป็นรู้จักและโด่งดังไปทั่วโลก สำหรับที่ปูซานนั้นย่านนัมโพดง หรือที่รู้จักกันในชื่อที่เรียกว่า **“นัมโพดงวอร์ดกิงสตรีท”** นับว่าเป็นแหล่งรวมสินค้ามากมายหลากหลายชนิด หลากหลายแบรนด์ไวท์นี่ ทั้งข้าวของเครื่องใช้ โดยเฉพาะเสื้อผ้าแฟชั่นสไตล์เกาหลี เครื่องสำอางแบรนด์ดังของเกาหลี รวมถึงอาหารการกินทั้งอาหารเกาหลี หรืออาหารจากทั่วทุกมุมโลก ที่มีให้เลือกซื้อ เลือกรับประทานได้ตลอด “ถนนสายแห่งการช้อปปิ้ง” แห่งนี้



รับประทานอาหาร ณ ภัตตาคาร บริการท่านด้วยเมนู **จิมดัก (JIMDAK)** เป็นเมนูไก่ประกอบด้วย รุ้นเส้น เกาหลี คลุกด้วยน้ำซุปรสชาติกลมกล่อม เสิร์ฟพร้อมข้าวสวยร้อนๆ พร้อมเครื่องเคียงเกาหลี



**พิพิธภัณฑ์สาหร่าย** ที่บอกเล่า และรวบรวมเรื่องต่าง ๆ เกี่ยวกับสาหร่าย อาหารชั้นยอดของเกาหลีใต้ ที่กลายเป็นส่วนหนึ่งของ วัฒนธรรมการประกอบอาหารของชนชาติเกาหลี... “ข้าวห่อสาหร่าย” อาหารประจำชาติเมนูขึ้นชื่อ .... เมื่อไปถึงถิ่นกำเนิดของเมนู ขอเชิญชวนทุกท่าน **เรียนรู้การทำข้าวห่อสาหร่าย** ด้วยตัวเอง พร้อมกับใช้โอกาสนี้ ร่วมเป็นส่วนหนึ่งในวัฒนธรรมการแต่งกายชุดประจำชาติอันงดงามของแดนโซมขาว โดย **ใส่ชุดฮันบก** หลากหลายแบบที่มีไว้ให้เลือก พร้อมถ่ายรูปกับฉากและพร็อพที่เตรียมไว้ เก็บเป็นที่ระลึกว่าครั้งหนึ่ง เราได้เคยมาเยือนดินแดนที่มีวัฒนธรรมอันงดงามหลากหลายเช่นนี้

หลังจากนั้นได้เวลานำท่านสู่ สนามบินกิมแฮ เพื่อเตรียมตัวเดินทางกลับกรุงเทพฯ



ได้เวลานำท่านออกเดินทางสู่สนามบิน

ออกเดินทางจาก ท่าอากาศยานนานาชาติกิมแฮ สู่ ท่าอากาศยานสุวรรณภูมิ

สายการบิน	รหัสเที่ยวบิน	BKK >> PUS	รหัสเที่ยวบิน	PUS >> BKK
AIR BUSAN	BX 726	22:55 - 06:05	BX 725	17:00 - 21:00

**อัตราค่าบริการ**

เดือน มกราคม 2024

พีเรียดเดินทาง	ราคาผู้ใหญ่
03-07   10-14   17-21   24-28   31-04	19,900.-

เดือน กุมภาพันธ์ 2024

พีเรียดเดินทาง	ราคาผู้ใหญ่
07-11   14-18   21-25   28-03	19,900.-

เดือน มีนาคม 2024

พีเรียดเดินทาง	ราคาผู้ใหญ่
06-10   13-17   20-24   27-31	17,900.-

เดือน เมษายน 2024

พีเรียดเดินทาง	ราคาผู้ใหญ่
03-07   05-09   17-21   19-23   24-28   26-30	19,900.-
10-14	22,900.-
12-16	24,900.-

เดือน พฤษภาคม 2024

พีเรียดเดินทาง	ราคาผู้ใหญ่
22-26   24-28	17,900.-
08-12   10-14   15-19   17-21   29-02   31-04	22,900.-
01-05   03-07	21,900.-



### หมายเหตุ: อัตราค่าบริการ

- + หากท่านต้องการห้องสำหรับพักเดี่ยว สามารถจ่ายเพิ่มเติมอีก **ท่านละ 5,900.- บาท** จากราคาผู้ใหญ่
- \*\*\* ราคานี้เป็นราคาที่ต้องชำระก่อนออกเดินทาง**
- + หากท่านต้องการเดินทางแบบไม่ใช้ตัว (JOIN LAND) คิดราคา **ท่านละ 8,900.- บาท**
- \*\*\* กรุณาสอบถามรายละเอียดก่อนจอง JOIN LAND**

### \*กรุณาอ่านรายละเอียดโปรแกรมและเงื่อนไขต่างๆให้ละเอียดก่อนยืนยันการจอง\*

- เจ้าหน้าที่จะส่งใบนัดหมายการเดินทางให้ภายใน 5 - 7 วันก่อนเดินทางเท่านั้น!!!
- หากมีการเปลี่ยนแปลงจะรีบแจ้งให้ทราบ หากมีข้อสงสัยกรุณาสอบถามเจ้าหน้าที่ทันที
- \*\*\*ลูกค้ามีความจำเป็นต้องเข้ารับตามโปรแกรมทัวร์ อันได้แก่ ศูนย์โสม, ศูนย์สนุนโพธิ์, ศูนย์เวซสำอาง, ศูนย์น้ำมันสนแดง, ศูนย์พลอยอเมทิส หากท่านไม่ต้องการเข้ารับดังกล่าว บริษัทขอสงวนสิทธิ์ในการเก็บค่าบริการเพิ่มท่านละ 300 USD\*\*\***

กรุณาชำระมัดจำหลังจากวันจองภายใน 3 วัน  
และชำระส่วนที่เหลือทั้งหมดก่อนการเดินทางภายใน 14 วัน\*มัดจำขั้นต่ำ **10,000.- บาท/ท่าน/ทริป\***

## เอกสารสำคัญตามเงื่อนไขการท่องเที่ยวเกาหลี

1. ลงทะเบียน K-ETA โดยชำระค่าธรรมเนียมการลงทะเบียนเพิ่มท่านละ 990.- บาท(ต่อครั้ง)
  2. เอกสารในการลงทะเบียน K-ETA โดยเฉพาะหนังสือเดินทาง ต้องเป็นเอกสารที่ใช้ในการเดินทางจริงเท่านั้น
- หมายเหตุ** ทางบริษัทจะไม่รับผิดชอบต่อผลใด ๆ ของการลงทะเบียน K-ETA ที่เกิดจากการลงทะเบียนเองในทุกกรณี

## อัตราทัวร์รวม

- ค่าตัวเครื่องบินไป-กลับ ตามเส้นทางที่ระบุในรายการขึ้นที่ศานาจร ไป-กลับพร้อมคณะ
- ค่าอาหารทุกมื้อ ตามที่ระบุในรายการ
- ค่าเข้าชมสถานที่ต่างๆ ตามรายการ
- ค่าที่พักตามระบุในรายการ พักห้องละ 2 หรือ 3 ท่าน ตามโรงแรมที่ระบุในโปรแกรม หรือเทียบเท่า 3 ดาว
- ค่ารถรับ-ส่ง และนำเที่ยวตามรายการ
- ค่าภาษีสนามบิน ทุกแห่งที่มี
- ค่าน้ำหนักกระเป๋าสัมภาระท่านละ 15 กก.
- ค่าประกันอุบัติเหตุระหว่างเดินทาง วงเงินตามเงื่อนไขของกรมธรรม์
- ค่าบัตรเข้าชมสวนสนุกตามโปรแกรม
- ปลั๊กไฟ ADAPTER

## อัตราทัวร์ไม่รวม

- ☒ ค่าดำเนินการลงทะเบียน K-ETA (กรณีให้ทางบริษัทจัดทำให้) รวมถึงค่าใช้จ่ายต่าง ๆ ที่เกี่ยวข้องทั้งหมด
- ☒ ค่าใช้จ่ายส่วนตัว อาทิ ค่าทำหนังสือเดินทาง, ค่าโทรศัพท์ส่วนตัว, ค่าซักรีด, มินิบาร์ในห้อง, รวมถึงค่าอาหาร และเครื่องดื่มที่สั่งเพิ่มนอกเหนือรายการ (หากท่านต้องการสั่งเพิ่มกรุณาติดต่อหัวหน้าทัวร์แล้วจ่ายเพิ่มเองต่างหาก)
- ☒ ค่าทิปคนขับรถ และไกด์ท้องถิ่น ท่านละ 1,500 บาท
- ☒ หากผู้เดินทางไม่ได้ถือหนังสือเดินทางประเทศไทย มีค่าใช้จ่ายเพิ่มเติม 5,000 บาท
- ☒ ค่าภาษีมูลค่าเพิ่ม 7% และภาษีหัก ณ ที่จ่าย 3%
- ☒ ค่าน้ำหนักกระเป๋าสัมภาระ ที่หนักเกินสายการบินกำหนด (ปกติ 15 กก.)
- ☒ ค่าวีซ่าสำหรับพาสปอร์ตต่างดาว กรุณาเตรียมเอกสารคือ 1.พาสปอร์ต 2.ใบประจำตัวคนต่างดาว 3.ใบสำคัญถิ่นที่อยู่ 4.สำเนาทะเบียนบ้าน(ถ้ามี) 5.สมุดบัญชีเงินฝาก(ถ้ามี) 6.รูปถ่ายสี 2 นิ้ว 2 รูป แล้วทางบริษัทฯจะเป็นผู้ดำเนินการยื่นวีซ่าให้ท่านโดยจ่ายค่าบริการต่างหาก (สำหรับหนังสือเดินทางต่างดาวเจ้าของหนังสือเดินทางต้องทำเรื่องแจ้งเข้า-ออกด้วยตนเองก่อนจะยื่นวีซ่า)

## หมายเหตุ

- ◆ **กรุณาศึกษารายละเอียดต่าง ๆ เกี่ยวกับมาตรการใหม่ของประเทศเกาหลีใต้ในการเดินทางเข้าประเทศ และปฏิบัติตามอย่างเคร่งครัด**
- ◆ จำนวนผู้เดินทาง ขั้นต่ำ ผู้ใหญ่ 25 ท่าน ขึ้นไป
- ◆ เที่ยวบิน ราคารายการท่องเที่ยว และอาหาร สามารถเปลี่ยนแปลงได้ตามความเหมาะสมโดยมีต้องแจ้งให้ทราบล่วงหน้า(คำนึงถึงผลประโยชน์ของผู้เดินทางเป็นสำคัญ)
- ◆ ขอสงวนสิทธิ์ในการเปลี่ยนแปลงเที่ยวบินและตารางการบินทั้งไปและกลับโดยมีต้องแจ้งให้ทราบล่วงหน้า
- ◆ กรณีที่กองตรวจคนเข้าเมือง,เจ้าหน้าที่กรมแรงงานทั้งที่ไทยและในต่างประเทศ ปฏิเสธมิให้ท่านเดินทางออกหรือเข้าประเทศ เนื่องจากมีสิ่งผิดกฎหมาย เอกสารเดินทางไม่ถูกต้องการกระทำที่สื่อไปในทางผิดกฎหมาย การหลบหนีเข้าออกเมือง หรือในกรณีอื่น ๆ การพิจารณาเป็นเอกสิทธิ์และพิจารณาของเจ้าหน้าที่ตรวจคนเข้าเมืองและเจ้าหน้าที่กรมแรงงานเท่านั้น ซึ่งอยู่นอกเหนือความรับผิดชอบของบริษัทไม่สามารถทำการเลื่อนวันหรือคืนเงินได้ (เนื่องจากตัวเครื่องบินเป็นตัวราคาพิเศษ ไป-กลับ แบบหมู่คณะ) ทั้งนี้บริษัทฯ ขอสงวนสิทธิ์ไม่คืนค่าทัวร์หรือค่าบริการไม่ว่ากรณีใดๆ ทั้งสิ้น
- ◆ หนังสือเดินทาง (Passport) ของท่าน นับจากวันที่เดินทางไปและกลับ ต้องมีอายุเหลือใช้งานมากกว่า 6 เดือนขึ้นไป และต้องเหลือหน้ากระดาษพอให้เจ้าหน้าที่ตรวจคนเข้าเมืองสามารถประทับตราได้ และต้องอยู่ในสภาพที่สมบูรณ์ ไม่ชำรุด หรือฉีกขาด
- ◆ ทางบริษัทฯ จะไม่รับผิดชอบใดๆ ทั้งสิ้นหากเกิดกรณีความล่าช้าจากสายการบิน, การนัดหยุดงาน, ภัยธรรมชาติ, การจ่อการจลาจล, การปฏิวัติและอื่นๆ ที่เกิดขึ้นไม่ว่าจะเป็นทางตรงหรือทางอ้อม
- ◆ ทางบริษัทฯ จะไม่รับผิดชอบใดๆ ทั้งสิ้น หากเกิดสิ่งของสูญหายจากการโจรกรรม และ/หรือ เกิดอุบัติเหตุที่เกิดจากความประมาทของตัวนักท่องเที่ยวเอง รวมถึงการเจ็บป่วย และการตาย
- ◆ หลังจากได้รับเอกสารเรียกเก็บเงิน (Invoice) กรุณาชำระเจ็ดมัดจำภายใน 3 วัน และส่งหลักฐานการชำระเงินพร้อมหน้าพาสปอร์ตของผู้เดินทาง และชำระเงินทั้งหมดก่อนการเดินทางภายใน 14 วัน
- ◆ ทางบริษัทฯ จะไม่รับผิดชอบใดๆ ทั้งสิ้นหากท่านใช้บริการของทางบริษัทฯ ไม่ครบ อาทิไม่เที่ยวบางรายการ, ไม่ทานอาหารบางมื้อ เพราะค่าใช้จ่ายทุกอย่าง ทางบริษัทฯ ได้ชำระค่าใช้จ่ายให้กับต่างประเทศแบบเหมาขาดก่อนออกเดินทางแล้ว
- ◆ เมื่อท่านตกลงชำระเงินไม่ว่าทั้งหมดหรือบางส่วนกับทางบริษัทฯ ทางบริษัทฯ จะถือว่าท่านได้ยอมรับเงื่อนไขข้อตกลงต่างๆ ที่ได้ระบุไว้แล้วทั้งหมด





- ◆ ทางบริษัทฯ ขอสงวนสิทธิ์ในการเปลี่ยนแปลงรายละเอียดบางประการในทัวร์นี้ได้ตามความเหมาะสม ทั้งนี้ขึ้นอยู่กับเวลา การจราจร สภาพอากาศ และเหตุสุดวิสัยอื่นๆที่อาจเกิดขึ้นได้ ทั้งนี้เพื่อความปลอดภัยและประโยชน์ของผู้เดินทางเป็นสิ่งสำคัญ
- ◆ มัคคุเทศก์ พนักงาน และตัวแทนของบริษัทฯ ไม่มีสิทธิ์ในการให้คำสัญญาใดๆ ทั้งสิ้นแทน บริษัทฯ นอกจากนี้เอกสาร ลงนามโดยผู้มีอำนาจของบริษัทฯ กำกับเท่านั้น
- ◆ ในกรณีที่ลูกค้าตั้งครุฑ ต้องมีใบรับรองจากแพทย์ว่าสามารถเดินทางท่องเที่ยวได้ และมีอายุไม่เกิน 7 วัน นับจากวันที่เดินทาง และต้องแจ้งให้ทางบริษัททราบล่วงหน้า
- ◆ กรณีกรุ๊ปส่วนตัว กรุ๊ปเหมา กรุ๊ปนักเรียน กรุ๊ปจัดงาน ไม่สามารถใช้ราคาดังกล่าวในโปรแกรมได้

### การยกเลิก : ตามเงื่อนไขของกรมการท่องเที่ยว

- หากยกเลิกการเดินทางล่วงหน้าก่อน 30 วัน คืนเงินค่าบริการร้อยละ 100 ของค่าบริการที่ชำระแล้ว
- หากยกเลิกการเดินทางล่วงหน้าก่อน 15 วัน คืนเงินค่าบริการร้อยละ 50 ของค่าบริการที่ชำระแล้ว
- หากยกเลิกการเดินทางล่วงหน้าน้อยกว่า 15 วัน ไม่คืนเงินค่าบริการ
- ในกรณีกรุ๊ปส่วนตัว กรุ๊ปเหมา กรุ๊ปนักเรียน กรุ๊ปจัดงาน เมื่อชำระแล้วไม่สามารถคืนเงินใด ๆ ทั้งสิ้น

**\*\*\* ทางบริษัทฯ ขอสงวนสิทธิ์ในการหักค่าใช้จ่ายที่เกิดจากการดำเนินการทุกอย่างล่วงหน้าไปแล้ว**

**ช่วงเทศกาลและวันหยุดนักขัตฤกษ์ไม่สามารถยกเลิกหรือเปลี่ยนชื่อผู้เดินทางได้**

กรุ๊ปที่เดินทางต้องการันตีมัดจำกับสายการบิน

หรือผ่านตัวแทนในประเทศ หรือต่างประเทศ รวมถึงเที่ยวบินพิเศษเช่น CHARTER FLIGHT, EXTRA FLIGHT  
**จะไม่มีกรคืนเงินมัดจำ หรือ ค่าทัวร์ทั้งหมด**