สิทธิพิเศษเฉพาะคุณ

Free

Onboard Credit
Up to

$100 per room

10 Days

* F.I.T Booking & New booking

➕ รับส่วนลดสูงสุดท่านละ

10,000 บาท

เมื่อจองก่อน 31 ส.ค. 69



WE CRUISE

*** ITINERARY AND PORT TIME ARE FOR REFERENCE ONLY, SUBJECT TO CHANGE WITHOUT PRIOR NOTICE ***

ล่องเรือหรูเที่ยว "อ่าวฮาลอง"
มรดกโลกแห่งเวียดนาม

Vietnam
with Halong Bay

Roundtrip from Singapore

Diamond Princess®

CRUISE ONLY

➤ เดินทาง 09 – 19 ธันวาคม 2569

Date	Port	Arrive	Depart
09 Dec 26	Singapore		04:00 pm
10 Dec 26	At Sea		
11 Dec 26	Ho Chi Minh City (Phu My), Vietnam	07:30 am	06:00 pm
12 Dec 26	Cam Ranh (Nha Trang), Vietnam	09:00 am	05:30 pm
13 Dec 26	At Sea		
14 Dec 26	Halong Bay/Hanoi (Cai Lan), Vietnam	10:00 am	
15 Dec 26	Halong Bay/Hanoi (Cai Lan), Vietnam		07:00 am
15 Dec 26	Scenic Cruising Halong Bay	07:30 am	09:30 am
16 Dec 26	Da Nang/Hue (Chan May), Vietnam	07:00 am	04:30 pm
17 Dec 26	At Sea		
18 Dec 26	At Sea		
19 Dec 26	Singapore	07:00 am	



ปกติราคาเริ่มต้นท่านละ
~~53,900~~ บาท
ลดเหลือเพียงท่านละ

45,900 บาท

บริการรวม

- ห้องพักส่วนตัวบนเรือ 10 คืน (2 ท่าน /1 ห้อง)
- ภาษีท่าเรือ
- อาหารทุกมื้อบนเรือ (ยกเว้นห้องอาหารพิเศษ)
- กิจกรรมและโชว์ต่างๆ บนเรือ

Diamond Princess

10 Day Vietnam with Halong

Roundtrip from Singapore

เดินทาง 09 -19 ธันวาคม 2569

อัตราค่าบริการ | CRUISE ONLY | สำหรับพัก 2 ท่าน	ราคาเริ่มต้นท่านละ	ลดเหลือเพียงท่านละ
ห้องพักด้านใน Inside ท่านละ	~~53,900.-~~	45,900.-
ห้องพักมีหน้าต่าง Oceanview ท่านละ	~~59,900.-~~	57,900.-
ห้องพักมีระเบียง Balcony ท่านละ	~~83,900.-~~	73,900.-
สำหรับพัก 3rd & 4th ในห้องเดียวกัน		สอบถามเพิ่มเติมกับเจ้าหน้าที่

Book Now & Enjoy

FREE $100.– ONBOARD CREDIT PER ROOM

+ สำหรับ F.I.T Booking & New Booking

รับส่วนลด สูงสุดท่านละ ฿10,000.–

+ จองภายใน 31 ส.ค.69

บริการรวม

- **ห้องพักบนเรือตามประเภทที่ท่านเลือก (ห้องพักคู่ 10 คืน)**
- **ภาษีท่าเรือ**
- **อาหารทุกมื้อบนเรือ (ยกเว้นห้องอาหารพิเศษ)**
- **กิจกรรมและการแสดงต่างๆ บนเรือ**

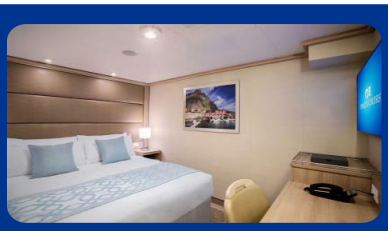

Inside Cabin

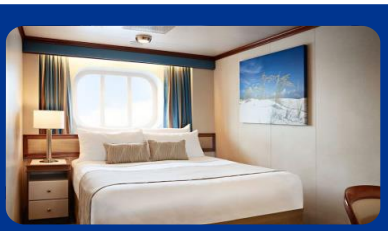

Oceanview Cabin

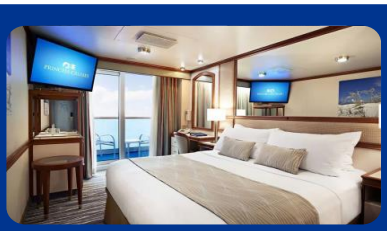

Balcony Cabin

บริการไม่รวม

- ค่าตั๋วเครื่องบินในเส้นทาง BKK- Singapore -BKK หรือ อื่นๆ
- ค่าทิป Crew appreciation ท่านละ @USD 18.- ต่อวัน (จ่ายตรงบนเรือ)
- ค่าธรรมเนียมวีซ่าและค่าบริการ
- ค่าทัวร์บนฝั่งในแต่ละเมืองที่เรือจอดเทียบท่า
- ค่าใช้จ่ายส่วนตัวที่ไม่ระบุไว้ในรายการ เช่น ค่าโทรศัพท์ ค่าซักรีดค่าอินเตอร์เน็ท, ค่าเครื่องดื่ม ฯลฯ
- ค่าประกันการเดินทาง
- ภาษีมูลค่าเพิ่ม 7% ภาษีหัก ณ ที่จ่าย 3%

เงื่อนไขการชำระเงิน (เมื่อทำการจอง)

- ชำระมัดจำท่านละ 20,000.- บาท ภายใน 1-3 วัน หลังจากห้องพักได้รับการยืนยันจากทางเรือ
- ชำระส่วนที่เหลือทั้งหมด 9 กันยายน 2569
- ชำระด้วยบัตรเครดิต VISA / MASTER CARD คิดค่าธรรมเนียม 3%

เงื่อนไขการยกเลิก

แจ้งยกเลิกก่อนวันเดินทางเป็นเวลามากกว่า 75 วัน	ไม่มีการเก็บเงินใดๆ
แจ้งยกเลิกภายในเวลา 74-61 วันก่อนวันเดินทาง	เก็บเงิน 10 % ของราคาเต็ม
แจ้งยกเลิกภายในเวลา 60-29 วันก่อนวันเดินทาง	เก็บเงิน 50 % ของราคาเต็ม
แจ้งยกเลิกภายในเวลา 28-15 วันก่อนวันเดินทาง	เก็บเงิน 75 % ของราคาเต็ม
แจ้งยกเลิกก่อนวันเดินทาง 14 วัน	เก็บเงินเต็มตามราคา

M634/09DEC26/010-OUF/DIAMOND/SIN1-SIN1 Update: June, 2026 – ใบอนุญาต 11/10478

จ่ายครั้งเดียว!
จบครบทุกความฟินบนเรือ!

อัปเกรดเป็น Princess Package วันนี้

2026 Pre-cruise savings

on things you love most – like drinks, dining, Wi-Fi and more!

Save up to 70% per day per guest when you book before you sail.	PRINCESS PREMIER®	PRINCESS PLUS®
Pre-cruise price	**$100**/day per guest	**$65**/day per guest
Sun Princess® / Star Princess® Pre-cruise price	**$105**/day per guest	**$70**/day per guest

Package purchases made onboard or within 3 days of departure will be an additional $5 per person, per day.

Drinks Specialty coffees and teas, cocktails, wine, beer, spirits, fountain soft drinks, Zero Alcohol cocktails.	**Unlimited** (up to $20 each)	**15 drinks per day** (up to $15 each) (Specialty coffees and teas are unlimited)
Bottled water (up to 500ML)	**Up to 12 Bottles** per day	**Up to 12 Bottles** per day
Casual dining meals Relaxed, prix fixe meals at Alfredo's, Ocean Terrace, O'Malley's and more.	**Unlimited**	**4 per guest**
Specialty dining meals Award-winning meals at Crown Grill℠ steakhouse, Sabatini's℠ Italian Trattoria + more.	**Unlimited**	–
OceanNow® delivery + Room service	✓	✓
MedallionNet® Max Wi-Fi Stay connected with our highest-performing Wi-Fi service. Only available with Princess Premier® or Princess Plus.®	**4 devices** per guest	**1 device** per guest
Shore excursion credit 6-9 days: $100 per guest, 10-20 days: $200 per guest, 21+ days: $300 per guest.	✓	–
Gratuities (crew appreciation) Pre-paid tips for the crew who takes care of you.	✓	✓
Princess Photo Unlimited digital images taken by our onboard photographers, plus three prints.	**Unlimited digital photos + 3 prints**	–
Reserved theater seating Special reserved seating section for theatrical shows.	✓	–

PRINCESS




