

Classic
EAST EUROPE

Germany Czech Slovakia Hungary Austria

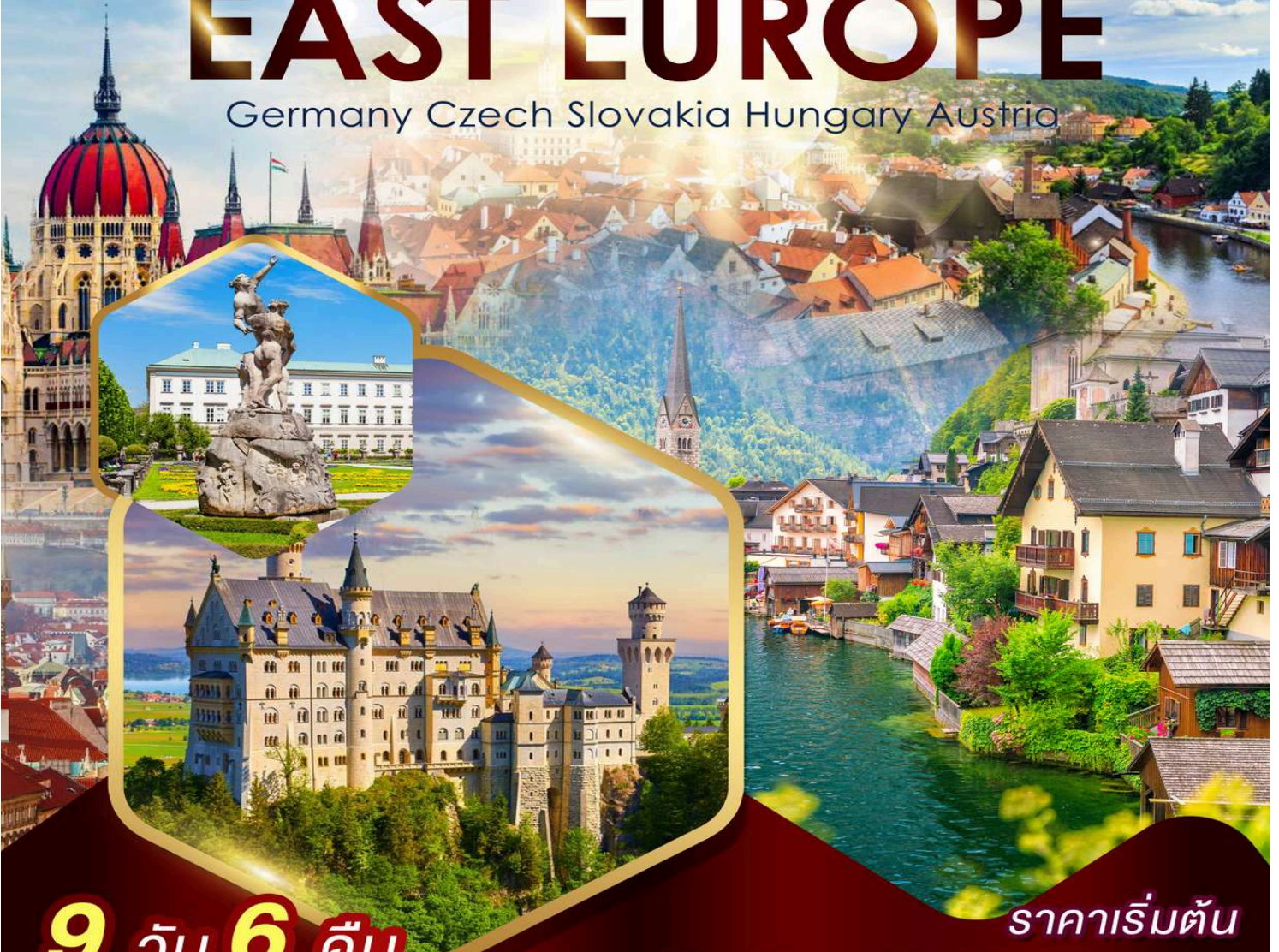

9 วัน 6 คืน

ราคาไม่รวมตั๋วเครื่องบิน

- หมู่บ้าน Hallstatt
- Cesky Krumlov เมืองมรดกโลก
- Prague มงกุฎแห่งยุโรป
- Budapest ไข่มุกแห่งแม่น้ำดานูบ
- Vienna ดินแดนเสียงแห่งเพลง
- ปราสาท Neuschwanstein Castle
- ล่องเรือชม แม่น้ำ Danube

เมนูเด็ดร้านดัง

ซีโครงหมู ปลาเทร้า
กุลาสซูป ทาหมูและเบียร์

ราคาเริ่มต้น

86,900.-

เดินทาง ธันวาคม 2567 - มกราคม 2569

สายการบิน Emirates (EK)

ราคารวมวีซ่า

ช้อปปิ้งสุดมัน **Designer Outlet Parndorf**

CLASSY EAST EUROPE

Germany - Czech - Slovakia
Hungary - Austria



Bratislava

ปราสาทสีขาวงดงามบนเนินเขาริมแม่น้ำดานูบ สัญลักษณ์แห่งสโลวาเกียที่เพียวเมืองและเสน่ห์ยุคกลางได้อย่างตระการตา

[Read More](#)



Neuschwanstein

ปราสาทเทพนิยายบนเทือกเขาบาวาเรีย เยอรมนี สัญลักษณ์แห่งความโรแมนติกที่งดงามตั้งหลุดออกจากความฝัน

[Read More](#)



Budapest

เมืองหลวงฮังการีริมแม่น้ำดานูบ งดงามด้วยสถาปัตยกรรมและแสงไฟโรแมนติกยามค่ำคืน

[Read More](#)

TRAVEL PLAN

01

DAY 1

กรุงเทพฯ (สนามบินสุวรรณภูมิ)

DAY 2

กรุงเทพฯ (สนามบินสุวรรณภูมิ) - สนามบินเมืองมิวนิค มิวนิค - ฟุสเซน

DAY 3

ฟุสเซน - ปราสาทนอยชวานสไตน์ ซาลซ์บวร์ก - สวนมิราเบล

DAY 4

อัลส์สตัดท์ - เซสกี ครุมลอฟ - ปราสาทครุมลอฟ

DAY 5

เซสกี ครุมลอฟ - กรุงปราก - จัตุรัสเมืองเก่า หอนาฬิกาดาราศาสตร์ - ปราสาทกรุงปราก

DAY 6

ปราก - บราติสลาวา - บูดาเปส - แม่น้ำดานูบ

DAY 7

บูดาเปสต์ - ฮีโรสแควร์ - ป้อมขาวประมง มหาวิทยาลัยเซนต์แมทเทียส - เวียนนา

DAY 8

เวียนนา - พระราชวังเชินบรุนน์ - สนามบินเวียนนา

DAY 9

กรุงเทพฯ (สนามบินสุวรรณภูมิ)

HOTEL 6 NIGHTS

02

คืนที่ 1

- HOTEL LUITPOLDPARK FUSSEN

คืนที่ 2

- HOTEL AUSTRIA TREND EUROPA SALZBURG

คืนที่ 3

- HOTEL OLD INN

คืนที่ 4

- HOTEL DUO PRAHA

คืนที่ 5

- HOTEL NH BUDAPEST CITY

คืนที่ 6

- HOTEL CLARION VIENNA SOUTH

SERVICE

03



น้ำหนักกระเป๋าโหลดใต้ท้องเครื่อง 20 KG
ท่านละ 1 ใบ



น้ำหนักกระเป๋าถือขึ้นเครื่อง 7 KG
ท่านละ 1 ใบ



มีบริการอาหารและเครื่องดื่มบนเครื่อง

9 DAY 6 NIGHTS

EMIRATES (EK)

ขาไป : สายการบิน EMIRATES (EK)

02:15 BKK EK 377 13:15 DXB
6 ชม 45 น
08:50 DXB EK49 13:15 MUC
6 ชม 25 น

ขากลับ : สายการบิน EMIRATES (EK)

22:40 VIE EK 126 06:15+1 DXB
5 ชม 35 น
09:00 DXB EK 376 18:20 BKK
6 ชม 20 น



DAY 1

กรุงเทพฯ (สนามบินสุวรรณภูมิ)

22.00 น. คณะพร้อมกัน ณ อาคารผู้โดยสารขาออกระหว่างประเทศ **ชั้น4 สนามบินสุวรรณภูมิ** เคาน์เตอร์ **สายการบินเอมิเรตส์แอร์ไลน์(EK)** พบเจ้าหน้าที่ของบริษัทฯ คอยให้การต้อนรับและอำนวยความสะดวก



DAY 2

กรุงเทพฯ (สนามบินสุวรรณภูมิ) - สนามบินเมืองมิวนิค มิวนิค - ฟุสเซน

01.35 น. ออกเดินทางสู่ **สนามบินเมืองมิวนิค ประเทศเยอรมนี**
โดย **สายการบินเอมิเรตส์แอร์ไลน์ (EK)** เที่ยวบินที่ **EK385 (01.35-04.45) | EK49 (08.40-12.30)** ใช้ระยะเวลาในการเดินทางประมาณ **16 ชั่วโมง (รวมเวลาแวะเปลี่ยนเครื่องที่สนามบินเมืองดูไบ ประเทศสหรัฐอาหรับเอมิเรตส์)**

13.15 น. เดินทางถึงสนามบิน **เมืองมิวนิค ประเทศเยอรมนี**
(เวลาท้องถิ่นช้ากว่าประเทศไทย 5 ชั่วโมง)
หลังผ่านพิธีตรวจคนเข้าเมืองแล้ว



นำท่านเดินทางสู่ **เมืองฟุสเซน (Fussen)** ใช้เวลาเดินทางประมาณ 1 ชั่วโมง 50 นาที เป็นเมืองปลายทางสุดท้ายของถนนสายโรแมนติก ของแคว้นบาวาเรียทางตอนใต้ของเยอรมันติดกับชายแดนออสเตรีย เป็นเมืองท่องเที่ยวที่มีชื่อเสียงของเยอรมนีเก่าแก่นับพันปีที่ได้รับฉายาว่า Village of the king's castles เพราะเป็นที่ตั้งของ **ปราสาทนอยชวานสไตน์ (Neuschwanstein) และโฮเฮนชวานเกา (Hohenschwangau)** ปราสาทสีขาว และสี่เหลี่ยมที่โด่งดังคู่กันเป็นเวลายาวนาน ล้อมรอบไปด้วยทะเลสาบน้อยใหญ่ที่มีความงดงามทางด้านทัศนียภาพ เป็นเมืองที่มีความน่ารัก และมีสิ่งที่น่าสนใจอีกอย่างคือ ตัวตึกหรืออาคารบ้านช่องของทั้งเมืองจะตกแต่งไปด้วยสีสันทันสวยงาม อิสระให้ท่านเดินชมเมือง ให้ท่านได้ซื้อป๊อปปิ้ง สินค้าพื้นเมืองและแบรนด์เนม

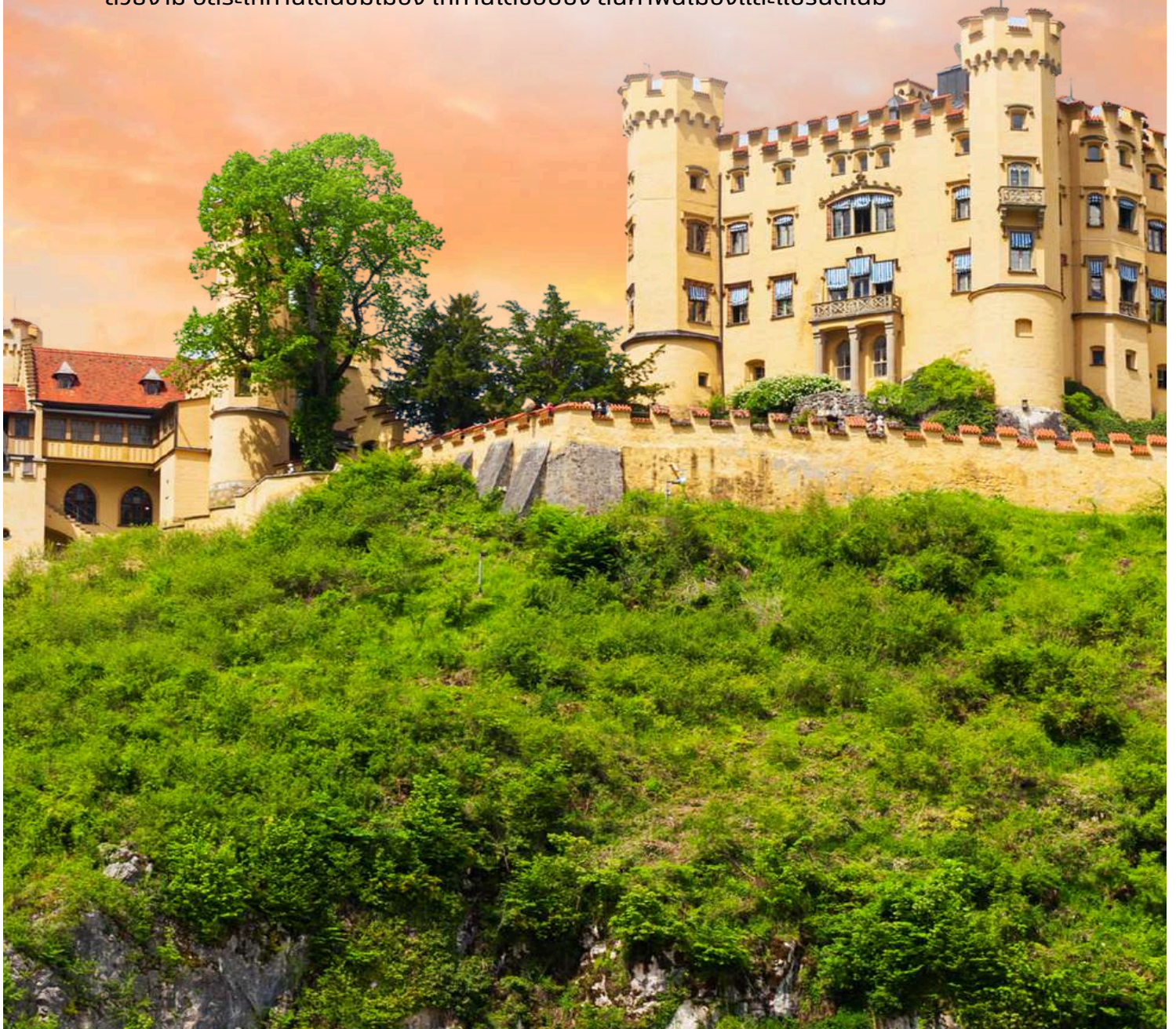

รับประทานอาหารเย็น ณ ภัตตาคาร



พักที่ Hotel Luitpoldpark Fussen ระดับ 4 ดาวหรือเทียบเท่า

(**โรงแรมที่นำเสนอเป็นการนำเสนอเบื้องต้นเท่านั้น ชื่อโรงแรมที่พักทางบริษัทจะทำการแจ้ง 3 - 5 วันก่อนการเดินทาง**)

DAY 3

**ฟูสเซน - ปราสาทนอยชวานสไตน์
ซาลซ์บวร์ก - สวนมิราเบล**

รับประทานอาหารเช้า ณ โรงแรม

นำท่านเดินทางเข้าชม **ปราสาทนอยชวานสไตน์ (Neuschwanstein Castle)** เป็นปราสาทที่งดงามมากที่สุดอีกแห่งหนึ่งของโลก สร้างในสมัยพระเจ้าลูดวิกที่ 2 แห่งบาวาเรีย ประเทศเยอรมนี และเป็นต้นแบบของการสร้างปราสาทเทพนิยายเจ้าหญิงนิทราที่สวนสนุกดิสนีย์แลนด์ ชมวิวทิวทัศน์อันงดงามของตัวปราสาทที่โดดเด่นและมีทะเลสาบและธารน้ำ เปรียบได้กับปราสาท 3 ฤดู ไม่ว่าท่านจะเดินทางไปเยือนในช่วงฤดูไหน ก็จะมีทัศนียภาพที่แตกต่างกันออกไป



รับประทานอาหารกลางวัน ณ ภัตตาคาร

นำท่านเดินทางสู่ **เมืองซาลซ์บวร์ก (Salzburg)** เมืองเล็กๆที่แสนจะโรแมนติกของประเทศออสเตรีย ใช้เวลาเดินทางประมาณ 2 ชั่วโมง 45 นาที ซาลซ์บวร์กได้รับการขึ้นทะเบียนเป็นมรดกโลกจากองค์การยูเนสโกเมื่อวันที่ 1 มกราคม 1997 เป็นเมืองอันดับต้นๆ ของออสเตรียที่มีผู้คนไปเยือนเป็นจำนวนมาก ในอดีตที่นี่เป็นเมืองที่มีชื่อเสียงด้านการทำเหมืองเกลือจนร่ำรวย และเมืองนี้ยังเคยใช้เป็นสถานที่ถ่ายทำภาพยนตร์ชื่อก้องโลก The Sound of Music นอกจากนี้ยังเป็นเมืองเกิดของคีตกวีเอกของโลก โมซาร์ท ซึ่งตั้งอยู่บ้านเลขที่ 9 ถนน Getreidegasse ซึ่งปัจจุบันได้เปลี่ยนสภาพกลายเป็นพิพิธภัณฑ์เพื่อให้ความรู้กับผู้สนใจได้สัมผัสโลกของศิลปินเอก และสถานที่ที่โดดเด่นอีกแห่งคือ ป้อมปราการโฮเฮนซาลซ์บวร์ก ที่สร้างอยู่บนเนินเขา นำท่านเข้าชม **สวนมิราเบล (Mirabell Garden)** สถานที่แห่งนี้ถูกยกย่องให้เป็นสวนสาธารณะที่สวยงามที่สุดใน ซาลซ์บวร์ก โดยแต่เดิมนั้น ถูกสร้างในรูปแบบของเรขาคณิตโดยตกแต่งด้วยพันธุ์ไม้หลากสี โดยมีน้ำพุเป็นส่วนประกอบซึ่งเป็นสวนแบบบาโรกที่สวยงาม ที่ได้มีการเปิดให้บุคคลทั่วไปได้เข้าชมความงามของสวนดังกล่าวในปี 1858



รับประทานอาหารเย็น ณ ภัตตาคาร



พักที่ Hotel Austria Trend Europa Salzburg ระดับ 4 ดาวหรือเทียบเท่า

(**โรงแรมที่นำเสนอเป็นการนำเสนอเบื้องต้นเท่านั้น ชื่อโรงแรมที่พักของบริษัทจะทำการแจ้ง 3 - 5 วันก่อนการเดินทาง**)

DAY 4

ฮัลส์สตัดท์ - เซสกี ครุมลอฟ - ปราสาทครุมลอฟ

รับประทานอาหารเช้า ณ โรงแรม

นำท่านออกเดินทางสู่ หมู่บ้านฮัลส์สตัดท์ (Hallstatt) ใช้เวลาเดินทางประมาณ 1 ชั่วโมง 10 นาที เป็นหมู่บ้านโบราณเก่าแก่เล็กๆ ในแถบ Salzkammergut ริมหะเลสาบ ที่ซ่อนตัวอยู่ท่ามกลางขุนเขาอันแสนโรแมนติก และได้ชื่อว่าเป็นหนึ่งในพิกัดที่มีทัศนียภาพสวยงามที่สุดของแห่งหนึ่งของโลกอีกด้วย กับความงดงามตามธรรมชาติสุดคลาสสิกของหุบเขาสูงที่โอบล้อมทะเลสาบอันนิ่งสงบที่มีน้ำใสราวกับกระจกคริสตัล ที่พร้อมสะท้อนภาพความอลังการของขุนเขาใหญ่ที่มีหิมะสีขาวปกคลุมสวยๆ ตรงหน้าให้เพิ่มความอลังการขึ้นอีกเป็นทวีคูณไปพร้อมกับบรรยากาศอบอุ่น สบายเป็นกันเองของหมู่บ้านเก่าแก่เล็กๆ สุดน่ารักซึ่งเต็มไปด้วยร่องรอยอารยธรรมของประวัติศาสตร์



รับประทานอาหารกลางวัน ณ ภัตตาคาร

นำท่านเดินทางสู่ **เมืองเชสกี ครุมลอฟ (Cesky Krumlov)** เมืองมรดกโลกอีกเมืองหนึ่งของสาธารณรัฐเชก ใช้เวลาเดินทางประมาณ 3 ชั่วโมง 20 นาที ในอดีตเคยเป็นศูนย์กลางด้านการปกครอง การพิพากษาคดีและการจัดเก็บภาษีต่อมาในปี ค.ศ.1963 ได้รับการประกาศว่าเป็นเมืองที่ได้รับการอนุรักษ์และภายหลังจากมีการเปลี่ยนแปลงทางสังคมของประเทศ ในตอนปลายปีค.ศ.1989 ได้มีการบูรณะอาคารและปราสาทครั้งใหญ่โดยยังคงรักษารูปแบบเดิมไว้อย่างน่าชื่นชม มีความสำคัญและโดดเด่นในการอนุรักษ์สถาปัตยกรรมอันทรงคุณค่าทำให้องค์การยูเนสโกได้ขึ้นทะเบียนเมืองครุมลอฟให้เป็นเมืองมรดกโลกในปีค.ศ.1992 นำท่านถ่ายภาพกับ ปราสาทครุมลอฟ (Cesky Krumlov Castle) จากบริเวณรอบนอก สร้างขึ้นเมื่อปี ค.ศ.1250 ถือเป็นปราสาทใหญ่เป็นอันดับสองของประเทศรองลงมาจากปราสาทปราก มีอายุเก่าแก่กว่า 700 ปี ตั้งอยู่บนเนินเขาริมฝั่งแม่น้ำวอลทาวา ซึ่งท่านจะได้เห็นวิวทิวทัศน์งดงามของตัวเมืองครุมลอฟ นำท่านเดินชมเมืองที่มีความงดงามเต็มไปด้วยศิลปะ สถาปัตยกรรมของศตวรรษที่15 ผ่านชมย่านเมืองเก่าคลาสสิก SENETE SQUARE โบสถ์เก่ากลางเมือง ตลอดจนย่านการค้าอาคารบ้านเรือนบรรยากาศแสนคลาสสิก ให้ท่านได้เดินชมร้านค้าเลือกซื้อ ของที่ระลึก สินค้าท้องถิ่นตามอริยาศัย



รับประทานอาหารเย็น ณ ภัตตาคาร

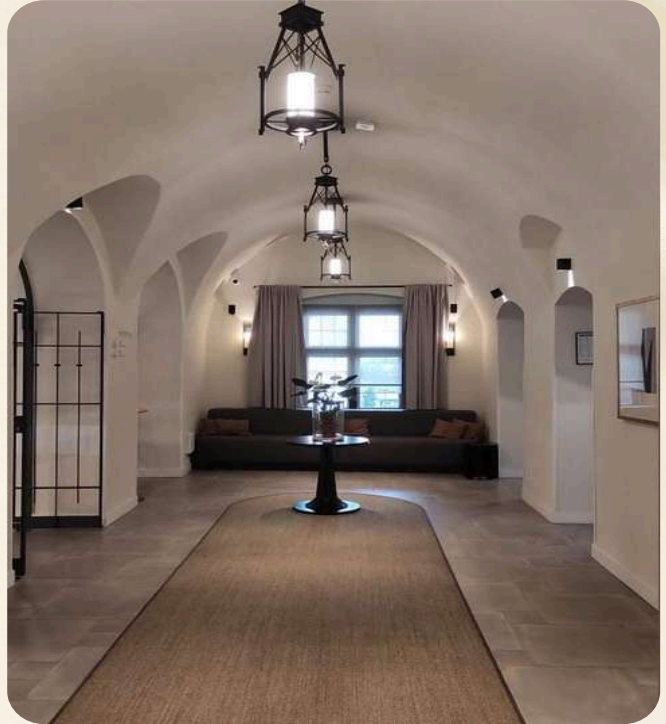

พักที่ Hotel Old Inn ระดับ 4 ดาวหรือเทียบเท่า

(**โรงแรมที่นำเสนอเป็นการนำเสนอเบื้องต้นเท่านั้น ชื่อโรงแรมที่พักทางบริษัทจะทำการแจ้ง 3 - 5 วันก่อนการเดินทาง**)

DAY 5

เชสกี ครุมลอฟ - กรุงปราก - จัตุรัสเมืองเก่า หอนาฬิกาดาราศาสตร์ - ปราสาทกรุงปราก

รับประทานอาหารเช้า ณ โรงแรม

นำท่านเดินทางสู่ **กรุงปราก (Prague)** เมืองหลวงสาธารณรัฐเชก ใช้เวลาเดินทางประมาณ 2 ชั่วโมง เป็นเมืองที่มีประวัติศาสตร์ยาวนาน เป็นแหล่งท่องเที่ยวที่สำคัญและเป็นเมืองที่ใหญ่ที่สุดของประเทศ กรุงปรากมีจุดเด่นน่าสนใจของสถาปัตยกรรม ไม่ว่าจะเป็นวิหาร โบสถ์ อาคารบ้านเรือนต่างๆ ที่งดงามและเก่าแก่ให้ท่านอิสระถนนคนเดินที่เชื่อมระหว่าง Old Town Square และจัตุรัส Wenceslas ถือเป็นเส้นแบ่งระหว่างเขตเมืองเก่ากับเมืองใหม่ ถนนคนเดินที่กว้างขวางนี้เป็นศูนย์การค้าช้อปปิ้ง ของกรุงปราก ตลอดสองข้างทางของถนนเรียงรายไปด้วยร้านค้าสมัยใหม่มากมาย สลับไปด้วยบาร์ ร้านอาหาร ห้างสรรพสินค้าตั้ง อยู่ภายในอาคารสโตนอาร์ตนิวโวซึ่งจะคลาคล่ำไปด้วยผู้คน นำท่านสู่ **จัตุรัสเมืองเก่า (Old Town Square)** บริเวณที่มีความสวยงามและเสน่ห์อันน่าหลงใหล มีศิลปะการก่อสร้างที่ผสมผสานหลายแบบทั้ง โกรธิค เรเนสซองส์และบาโรกอาคารบ้านเรือน และวิหารเก่าแก่อายุหลายร้อยปีจนได้รับการคัดเลือกจากองค์การยูเนสโกให้เป็นมรดกโลก

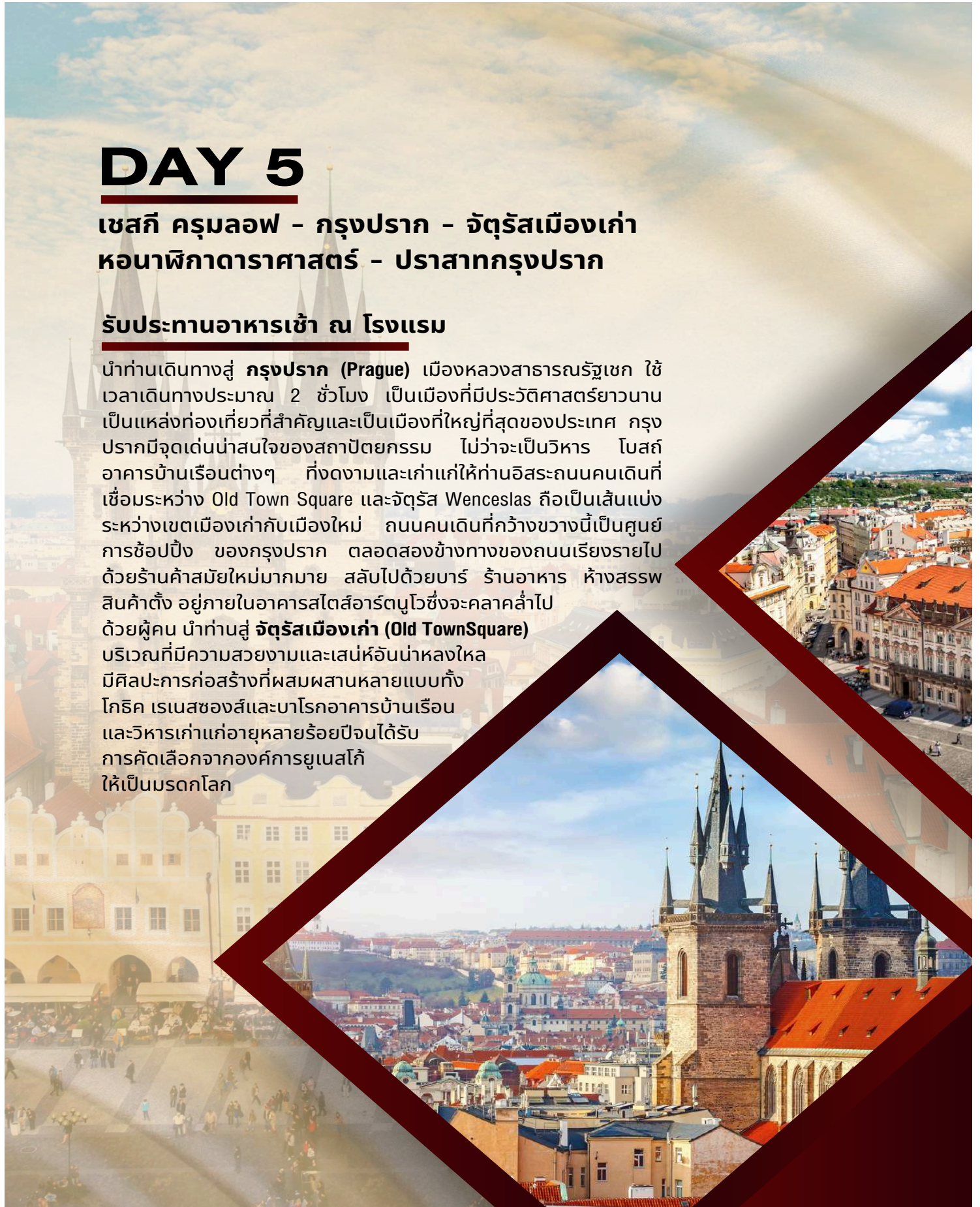

ชม **อนุสาวรีย์ยานฮุส (Jan Hus Monument)** ผู้ซึ่งอุทิศตนเพื่อต่อสู้กับการฉ้อราษฎร์ในคริสตจักร และเขาถูกจับเผาทั้ง เป็นในปี ค.ศ.1415 จากนั้นไม่นานเขาก็ได้รับยกย่องให้เป็นวีรบุรุษของชาว ปราบก นำท่านชม **หอนาฬิกาดาราศาสตร์ (Prague Astronomical Clock)** ที่นักท่องเที่ยวจะมาเฝ้ารอ การตีบอกเวลาทุกๆ 1 ชั่วโมงจะมีรูปปั้นสิบสองนักบุญเดินเวียนออกมาบริเวณเวทีกเล็กๆ เหนือ นาฬิกา ซึ่งนักบุญแต่ละองค์ก็จะมีอิริยาบถแตกต่างกันตามความหมายของชื่อ อาทิเช่น Venity คือ ความฟุ้งเฟ้อ หลงตัวเอง เพราะฉะนั้น จึงมองแต่ตัวเองในกระจกเป็นต้น



รับประทานอาหารกลางวัน ณ ภัตตาคาร

นำท่านผ่านชม **ปราสาทแห่งกรุงปราก (Prague Castle)** ได้ชื่อว่าเป็นปราสาทโบราณที่ใหญ่ที่สุดในโลก สร้างโดยเจ้าชายบอริวอย ในศตวรรษที่ 9 ด้วยศิลปะแบบโคธิค อดีตที่นี่เคยเป็นที่ประทับของกษัตริย์แต่ปัจจุบันได้กลายเป็นที่พำนักของประธานาธิบดีสาธารณรัฐเชค ชมความสวยงามใหญ่โตของตัวปราสาท และ มหาวิหารเซนต์วิตุส ที่เริ่มสร้างในปี ค.ศ. 1334 และได้มีการปรับปรุงและต่อเติมจนเสร็จสมบูรณ์เมื่อปี ค.ศ. 1929 เนื่องจากการใช้เวลาในการสร้างนาน ทำให้ได้รับอิทธิพลของสถาปัตยกรรมหลายแบบ ทั้งแบบโคธิค เรอเนสซองส์และบาโรก จากนั้นเดินทางสู่ สะพานชาร์ลส์ (Charles Bridges) สะพานเก่าแก่สัญลักษณ์ของเมืองที่สร้างข้ามแม่น้ำวัลตาวา จุดเด่นของสะพานแห่งนี้คือมีการประดับด้วยรูปปั้น นักบุญถึง 28 องค์

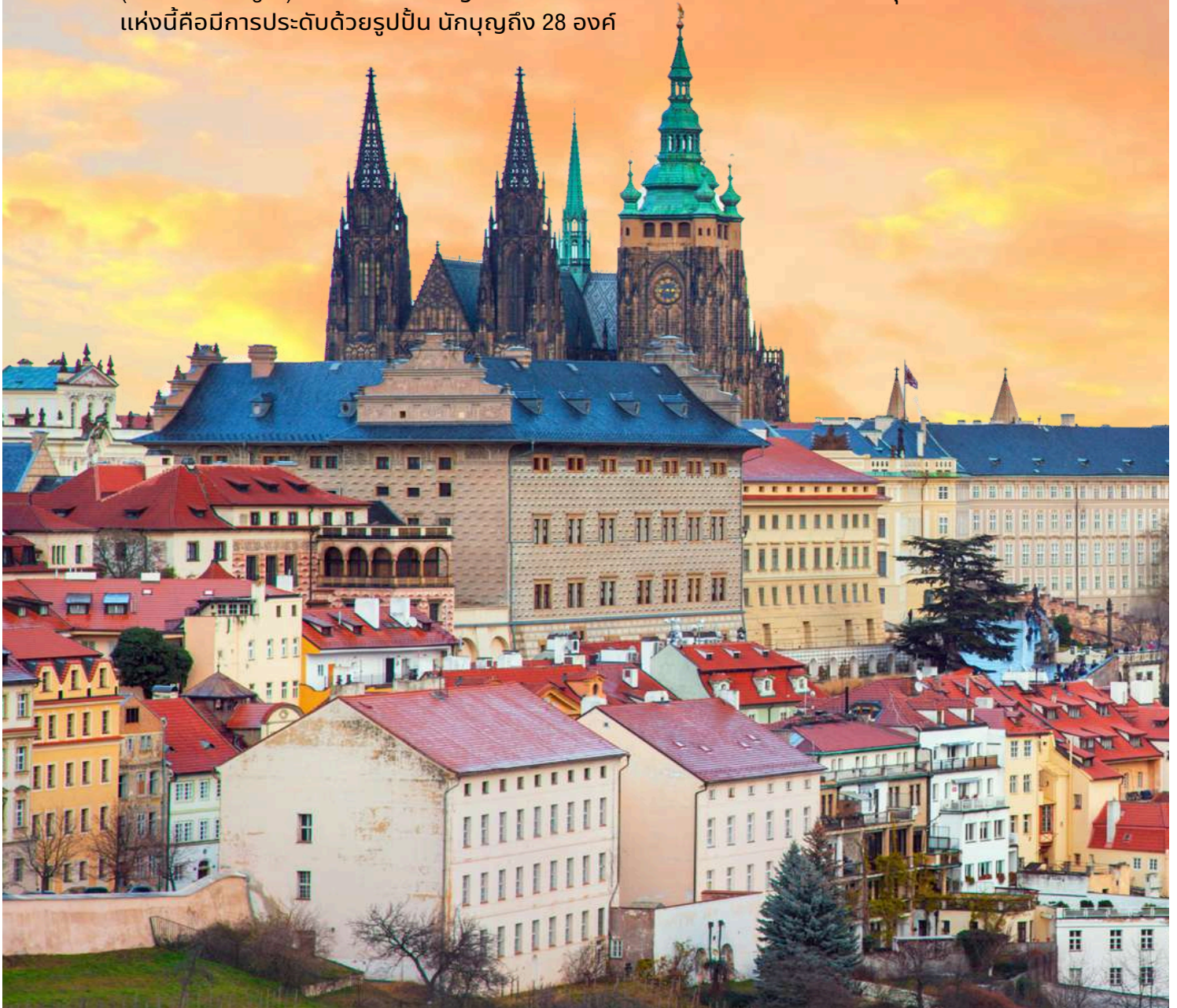

รับประทานอาหารเย็น ณ ภัตตาคาร

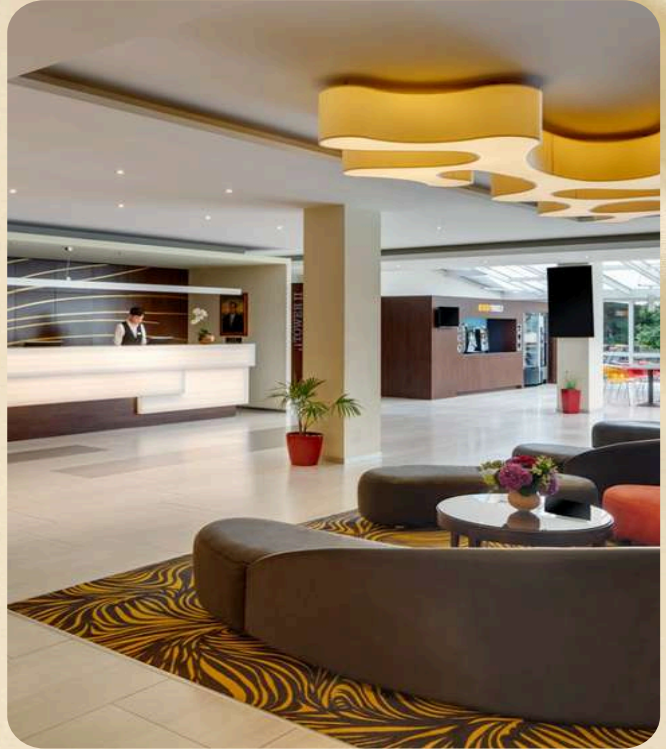

พักที่ Hotel Duo Praha ระดับ 4 ดาวหรือเทียบเท่า

(**โรงแรมที่นำเสนอเป็นการนำเสนอเบื้องต้นเท่านั้น ชื่อโรงแรมที่พักทางบริษัทจะทำการแจ้ง 3 - 5 วันก่อนการเดินทาง**)

DAY 6

ปราก - บราติสลาวา - บูดapest - แม่น้ำดานูบ

รับประทานอาหารเช้า ณ โรงแรม

นำท่านเดินทางสู่ **เมืองบราติสลาวา (Bratislava)** ใช้เวลาเดินทางประมาณ 3 ชั่วโมง 20 นาที บราติสลาวาเป็นเมืองหลวงของสาธารณรัฐสโลวักเป็นที่ตั้งของท่าเทียบเรือ ประชานาธิบดีรัฐสภาและหน่วยงานภาครัฐต่างๆ และยังเป็นที่ตั้งของมหาวิทยาลัยพพิทรภัณฑ์โรลละคร หอศิลป์และสถาบันอื่นๆที่มีความสำคัญทางเศรษฐกิจวัฒนธรรมและการศึกษานำแวะถ่ายรูปด้านหน้า **ปราสาทแห่งบราติสลาวา (Bratislava Castle)** ปราสาทแห่งนี้ตั้งอยู่บนเนินเขาการ์เบเรียนริมแม่น้ำดานูบ ตัวอาคารมีหอคอยสูง 80 เมตรทั้ง 4 ด้าน ผสมผสานด้วยศิลปะแบบโกธิค เรอเนสซองส์และบาโรก จากนั้น พาคณะเดินชมเมืองในเขตจัตุรัสใจกลางเมืองอันเป็นที่ตั้งของท่าเทียบเรือประชานาธิบดี อิสระให้ทุกท่านได้เก็บภาพประทับใจ



รับประทานอาหารกลางวัน ณ ภัตตาคาร

นำท่านเดินทางสู่ **เมืองบูดาเปสต์ (Budapest)** ใช้เวลาเดินทางประมาณ 2 ชั่วโมง บูดาเปสต์เป็นเมืองหลวงของประเทศฮังการีที่มีประวัติศาสตร์และวัฒนธรรมที่น่าสนใจอีกทั้งความสวยงามทางธรรมชาติที่มีแม่น้ำดานูบไหลผ่านกลางเมืองทำให้เมืองแบ่งออกเป็นสองฝั่งคือเมืองเก่า หรือ บูดาที่ยังคงความสวยงามของประวัติศาสตร์อันเก่าแก่ และ เมืองใหม่ หรือเปสต์ที่มีความหรูหราทันสมัย

จากนั้นนำท่าน **ล่องเรือแม่น้ำดานูบ** ชมความงามของทิวทัศน์และอารยธรรมฮังการีที่ตั้งเรียงรายกันอยู่ 2 ฝากฝั่ง ชมความตระการตาของอาคารต่างๆ อาทิ อาคารรัฐสภา ซึ่งงดงามเป็นที่รำลือด้วยสถาปัตยกรรมแบบโกธิค บนตัวอาคารประกอบด้วยยอดสูงถึง 365 ยอด นอกจากนี้ ท่านจะได้ชมสะพานเช่น สะพานถาวรแห่งแรกที่สร้างข้ามแม่น้ำดานูบ โดยนาย WILLIAM TIERNEY CLARK วิศวกรชาวอังกฤษ เหล็กทุกชิ้น ที่ใช้ในการสร้างได้ถูกนำมาจากประเทศอังกฤษ



รับประทานอาหารเย็น ณ ภัตตาคาร

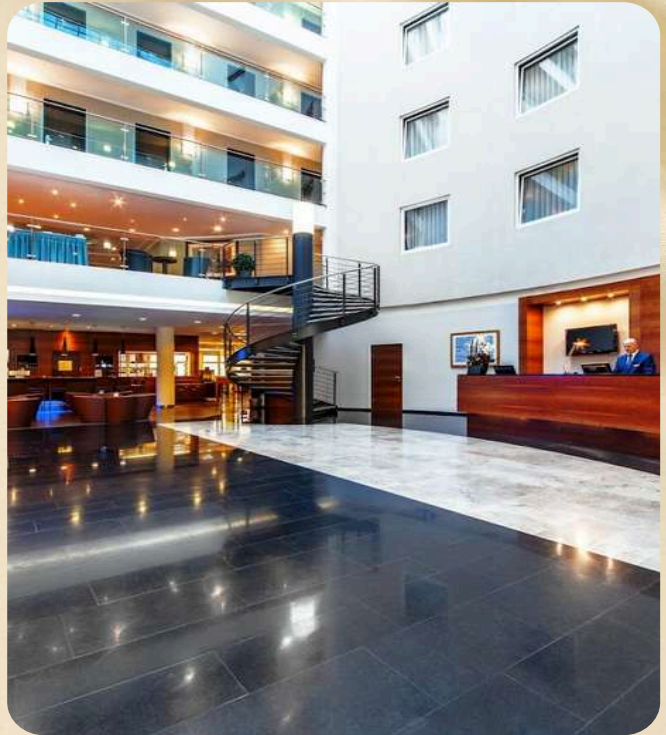

พักที่ Hotel NH Budapest City ระดับ 4 ดาวหรือเทียบเท่า

(**โรงแรมที่นำเสนอเป็นการนำเสนอเบื้องต้นเท่านั้น ชื่อโรงแรมที่พักทางบริษัทจะทำการแจ้ง 3 - 5 วันก่อนการเดินทาง**)

DAY 7

**บูดาเปสต์ - ฮีโร่สแควร์ - ป้อมชาวประมง
มหาวิหารเซนต์แมทเทียส - เวียนนา**

รับประทานอาหารเช้า ณ โรงแรม

นำท่านชม **จัตุรัสวีรบุรุษ หรือ ฮีโร่สแควร์ (Heroes Square)** รูปปั้นของ
บรรพบุรุษชาวแมกยาร์ทั้ง 7 เฝ้า เพื่อฉลองในชัยชนะของชาวแมกยาร์
ที่ร่วมกันสร้างเมืองขึ้น มาท่านชมทิวทัศน์ที่สวยงามจากป้อมชาว
ประมง หรือ **ฟิชเชอร์แมนแอสตัน (Fisherman Bastion)** ซึ่งเป็นป้อม
ค่ายและจุดชมวิวที่งดงามของตัวเมือง ให้ได้เก็บภาพสวยถ่ายรูปกับ
มหาวิหารเซนต์แมทเทียส (Matthias Church) อดีตเคยใช้เป็นมัสยิด
ของชาเติร์ก และพระราชวังหลวงที่ตั้ง อยู่บนเนินเขาริมฝั่งแม่น้ำ จาก
นั้น ให้ท่านได้ถ่ายรูปกับอาคารรัฐสภา ซึ่งเป็นสถาปัตยกรรมแบบกอธิค
ที่สมบูรณ์และใหญ่ที่สุดในโลก



รับประทานอาหารกลางวัน ณ ภัตตาคาร

นำท่านเดินทางสู่ **เมืองเวียนนา (Vienna)** เมืองหลวงของประเทศออสเตรีย ใช้เวลาเดินทางประมาณ 3 ชั่วโมง มนต์เสน่ห์ของเวียนนาที่ดึงดูดให้หลายๆคนอยากมาเยือน บรรยากาศสุดคลาสสิกของตึกอาคารโทนสีขาวนวลงดงามแบบดั้งเดิม รูปปั้นบุคคลสำคัญ รถม้า โรงละครโอเปร่า เป็นเมืองที่น่าหลงใหล ให้ท่านอิสระถนนสายช้อปปิ้งกลางกรุงเวียนนา เป็นถนนคนเดินและช้อปปิ้งสายสำคัญแห่งกรุงเวียนนา มีห้างสรรพสินค้า ร้านค้าต่างๆ เรียงรายตลอดสองข้างถนน ที่ถูกใจขาช้อปปิ้งเพราะมีสินค้าให้เลือกมากมาย อาทิ เสื้อผ้าแบรนด์เนมยอดนิยม สินค้าแบรนด์เนมแบบนาฬิกา ROLEX , LOUIS VUITTON และอีกมากมาย อีกทั้ง เครื่องแก้วคริสตัลเจียรระโน ของสะสมหรือของที่ระลึกต่างๆ



รับประทานอาหารเย็น ณ ภัตตาคาร เมนูขึ้น ชื่อจัดเต็ม RIBS ซีโครงหมู



พักที่ Hotel Clarion Vienna South ระดับ 4 ดาวหรือเทียบเท่า

(**โรงแรมที่นำเสนอเป็นการนำเสนอเบื้องต้นเท่านั้น ชื่อโรงแรมที่พักทางบริษัทจะทำการแจ้ง 3 - 5 วันก่อนการเดินทาง**)

DAY 8

เวียนนา - พระราชวังเชินบรุนน์ - สนามบีนเวียนนา

รับประทานอาหารเช้า ณ โรงแรม

นำท่านชม **พระราชวังเชินบรุนน์ (Schoenbrunn Palace)** แห่งราชวงศ์ฮับส์บูร์ก เริ่มมีประวัติการสร้างมาตั้งแต่กลางคริสต์ศตวรรษที่ 16 ต่อมาได้มีการปรับปรุงและสร้างขึ้นใหม่อย่างสง่างามด้วยจำนวนห้อง 1,441 ห้อง ซึ่งรวบรวมผลงานทางศิลปะการตกแต่งชั้นเยี่ยมจำนวนมาก ในระหว่างปี ค.ศ.1744-1749 เพื่อใช้เป็นพระราชวังฤดูร้อนให้ท่านชมความงามของท้องพระโรงและพลับพลาที่ประทับซึ่งได้รับการตกแต่งอย่างวิจิตร มีการจัดทำสวนดอกไม้สวยงามมากมายใช้เป็นสวนพักผ่อนเดินเล่นที่ออกแบบได้อย่างลงตัว และยังเป็นสถานที่ท่องเที่ยวที่มีชื่อเสียงมากในกรุงเวียนนา



รับประทานอาหารกลางวัน ณ ภัตตาคาร

นำท่านช้อปปิ้ง **พาร์นด์ฟอเอท์เลท (Designer Outlet Parndorf)** แหล่งช้อปปิ้งใหญ่ของประเทศออสเตรีย ที่ตั้ง อยู่ระหว่างเมืองหลวงของ 2 ประเทศ คือออสเตรียและสโลวัก ที่มีร้านค้ามากกว่า 120 ร้าน สินค้าแบรนด์ชื่อดังต่างๆจากทุกมุมโลกให้เลือกมากมายอย่างจุใจให้ท่านอิสระในการช้อปปิ้งตามอัธยาศัย

ได้เวลาพอสมควร นำท่านเดินทางสู่สนามบิน **กรุงเวียนนา** เพื่อตรวจเช็คเอกสารการเดินทางและสัมภาระเตรียมตัวเดินทางกลับ

22.40 น. ออกเดินทางจากกรุงเวียนนา กลับกรุงเทพฯ โดย **เอมิเรตส์แอร์ไลน์ (EK)** เที่ยวบินที่ **EK126 (22.40-06.15) / EK370 (09.00-18.25)** (ใช้ระยะเวลาในการเดินทางประมาณ 14.40 ชั่วโมง)

DAY 9

กรุงเทพฯ (สนามบินสุวรรณภูมิ)

18.25 เดินทางถึง **สนามบินสุวรรณภูมิ**
โดยสวัสดิภาพ



วันเดินทาง	ราคา (ไม่รวมตั๋วเครื่องบิน)			
	ผู้ใหญ่	เด็ก)	พักเดี่ยว	
ขาไป :EK377 : BKK-DXB (02:15 -06:00) EK49 : DXB-MUC (08:50 - 13:15) ขากลับ :EK126 : LIS-DXB (22:40 - 06:15) EK370 : DXB-BKK (09:00 - 18:20)	11 - 19 เมษายน 2569	91,900	91,900	29,900
ขาไป :EK377 : BKK-DXB (02:15 -06:00) EK49 : DXB-MUC (08:50 - 13:15) ขากลับ :EK126 : LIS-DXB (22:40 - 06:15) EK370 : DXB-BKK (09:00 - 18:20)	3 - 11 เมษายน 2569	91,900	91,900	29,900
ขาไป :EK377 : BKK-DXB (02:15 -06:00) EK49 : DXB-MUC (08:50 - 13:15) ขากลับ :EK126 : LIS-DXB (22:40 - 06:15) EK370 : DXB-BKK (09:00 - 18:20)	1 - 9 พฤษภาคม 2569	91,900	91,900	29,900
ขาไป :EK377 : BKK-DXB (02:15 -06:00) EK49 : DXB-MUC (08:50 - 13:15) ขากลับ :EK126 : LIS-DXB (22:40 - 06:15) EK370 : DXB-BKK (09:00 - 18:25+1)	1 - 9 มิถุนายน 2569	91,900	91,900	29,900
ขาไป :EK377 : BKK-DXB (02:15 -06:00) EK49 : DXB-MUC (08:50 - 13:15) ขากลับ :EK126 : LIS-DXB (22:40 - 06:15) EK370 : DXB-BKK (09:00 - 18:25+1)	24 - 1 กรกฎาคม 2569	91,900	91,900	29,900
ขาไป :EK377 : BKK-DXB (02:15 -06:00) EK49 : DXB-MUC (08:50 - 13:15) ขากลับ :EK126 : LIS-DXB (22:40 - 06:15) EK370 : DXB-BKK (09:00 - 18:25+1)	7 - 15 สิงหาคม 2569	86,900	86,900	29,900
ขาไป :EK377 : BKK-DXB (02:15 -06:00) EK49 : DXB-MUC (08:50 - 13:15) ขากลับ :EK126 : LIS-DXB (22:40 - 06:15) EK370 : DXB-BKK (09:00 - 18:25+1)	19 - 27 กันยายน 2569	86,900	86,900	29,900
ขาไป :EK377 : BKK-DXB (02:15 -06:00) EK49 : DXB-MUC (08:50 - 13:15) ขากลับ :EK126 : LIS-DXB (22:40 - 06:15) EK370 : DXB-BKK (09:00 - 18:25+1)	10 -18 ตุลาคม 2569	91,900	91,900	29,900

****เที่ยวบิน ตารางเวลา และรายละเอียดการเดินทางอาจมีการเปลี่ยนแปลงตามความเหมาะสมและเงื่อนไขของสายการบิน บริษัทจะแจ้งยืนยันรายละเอียดให้ทราบอีกครั้งก่อนทำการจองตั๋ว เงื่อนไขเป็นไปตามที่บริษัทกำหนด****

สำคัญ **

30 มีนาคม - 26 ตุลาคม 2569 : เวลาท้องถิ่นช้ากว่าประเทศไทย 6 ชั่วโมง
27 ตุลาคม - 29 มีนาคม 2569 : เวลาท้องถิ่นช้ากว่าประเทศไทย 5 ชั่วโมง

**โปรแกรมอาจจะมีการปรับเปลี่ยนตามความเหมาะสมของสภาพอากาศ
และฤดูกาลโปรดอ่านก่อนตัดสินใจจองทัวร์**

สำคัญมาก !! กรุณาอ่านเงื่อนไขแนบท้ายโดยละเอียด เพื่อประโยชน์สูงสุดแก่ตัวท่านเอง

หากท่านได้ชำระเงินแล้ว ทางบริษัทฯ จะถือว่าท่านยอมรับเงื่อนไขแล้วและไม่สามารถเปลี่ยนแปลงเงื่อนไขได้ รายการทัวร์สามารถสลับ ปรับเปลี่ยนหรือดไปบางรายการได้ตามความเหมาะสม โดยไม่ต้องแจ้งให้ทราบล่วงหน้า อันเนื่องมาจากสภาพอากาศ เหตุการณ์ทางธรรมชาติ เหตุการณ์ทางการเมือง สภาพการจราจร สายการบิน หรือเหตุสุดวิสัยต่างๆ ทั้งนี้จะคำนึงถึงความปลอดภัย ความเป็นไปได้ และผลประโยชน์ของผู้เดินทางเป็นสำคัญ

**** ทางผู้เดินทางจะไม่ฟ้องร้องใดๆ อันเนื่องมาจากได้รับทราบเงื่อนไขก่อนการเดินทางแล้ว ****

เนื่องจากการจองทัวร์ล่วงหน้า ณ วันเดินทางจริง อาจจะมีเหตุการณ์ที่ทำให้ไฟล์ทบินล่าช้าหรือมีการเปลี่ยนแปลงเวลาบิน หากท่านใดมีไฟล์ทบินภายในประเทศหรือต่างประเทศก่อนหรือหลังจากการเดินทาง โปรดสำรองเวลาในการจองตัวเครื่องบินไว้อย่างต่ำ 4-5 ชั่วโมง ทั้งนี้เพื่อประโยชน์ของตัวท่านเอง ทางบริษัทจะไม่รับผิดชอบค่าใช้จ่ายที่เกิดขึ้นในส่วนของตัวเครื่องบินที่ไม่เกี่ยวข้องกับโปรแกรมทัวร์

**** ราคานี้เป็นราคาทัวร์ตั้งแต่ 15 ท่านขึ้นไป รับไม่เกิน 20 ท่าน ****

เนื่องจากกฎการเข้าพักของโรงแรมในยุโรปบังคับให้เด็กอายุมากกว่า 7 ขวบขึ้นไป จะต้องนอนมีเตียงเสริม บางโรงแรมเท่านั้นที่มีห้อง 3 เตียง หากเป็นผู้ใหญ่ 3 ท่าน แนะนำว่าเปิด 2 ห้อง จะสะดวกกว่าสำหรับท่านที่เข้าพักห้อง 3 เตียงขนาดของห้องพักขึ้นอยู่กับทางโรงแรมเป็นผู้จัดถือว่าท่านยอมรับข้อตกลงแล้ว**

****ภาพถ่ายและสื่อประกอบที่ปรากฏในโปรแกรมทัวร์ จัดทำขึ้นเพื่อวัตถุประสงค์ในการโฆษณาและประชาสัมพันธ์เท่านั้น สภาพสถานที่จริง บรรยากาศ สีสนั ทักนียภาพ รวมถึงกิจกรรมต่าง ๆ อาจมีความแตกต่างจากภาพที่นำเสนอ ทั้งนี้ขึ้นอยู่กับสภาพอากาศ ฤดูกาล ระยะเวลาเดินทาง สภาพแวดล้อมในขณะนั้น และปัจจัยอื่น ๆ ที่อยู่นอกเหนือการควบคุมของบริษัท บริษัทขอสงวนสิทธิ์ไม่รับผิดชอบต่อความแตกต่างดังกล่าว และขอสงวนสิทธิ์ในการปรับเปลี่ยนรายละเอียดบางประการตามความเหมาะสม เพื่อความปลอดภัยและประโยชน์สูงสุดของผู้เดินทาง**

อัตรานี้รวม

- ค่ารถโค้ช ปรับอากาศนำเที่ยวตามรายการ
- ค่าวีซ่าท่องเที่ยวยุโรป Etats Schengen
- ค่าห้องพักในโรงแรมที่ระบุตามรายการหรือเทียบเท่า
- ค่าอาหารที่ระบุตามรายการ
- ค่าเข้าชมสถานที่ทุกแห่งที่ระบุตามรายการ
- ค่ารักษาพยาบาลจากการบาดเจ็บหรือเจ็บป่วย จ่ายตามจริงสูงสุด ไม่เกิน 2,000,000 บาท ไม่คุ้มครองโรคประจำตัวหรือโรคร้ายแรงที่แพทย์วินิจฉัยว่าเป็นก่อนเดินทางรายละเอียดอื่นๆ เป็นไปตามเงื่อนไขแห่งกรมธรรม์ฯ
- น้ำดื่มวันละ 1 ขวด / ท่าน
- พนักงานยกกระเป๋าโรงแรมที่พัก
- ค่าทิปคนขับรถ ตลอดการเดินทาง

อัตรานี้ไม่รวม

- ค่าตัวเครื่องบินไป-กลับ
- ค่าธรรมเนียมจัดทำหนังสือเดินทาง, แจ้งเข้าแจ้งออกสำหรับผู้ที่ไม่ได้ถือหนังสือเดินทางของไทย
- ค่าภาษีน้ำมันที่สายการบินเรียกเก็บเพิ่ม หากสายการบินมีการปรับขึ้นก่อนวันเดินทาง
- ภาษีหัก ณ ที่จ่าย 3% และภาษีมูลค่าเพิ่ม 7% ในกรณีที่ต้องการใบกำกับภาษี
- ค่าใช้จ่ายส่วนตัวอื่นๆ เช่น ค่าอาหารและเครื่องดื่มพิเศษ นอกเหนือจากรายการทัวร์, ค่าโทรศัพท์, ค่าซักรีด, มินิบาร์และค็อกเทลพิเศษ ฯลฯ
- ค่าธรรมเนียมในกรณีที่กระเป๋าสัมภาระที่มีน้ำหนักเกินกว่าที่สายการบินนั้นๆ กำหนดหรือสัมภาระใหญ่เกินขนาดมาตรฐาน
- **ค่าทิปหัวหน้าทัวร์ขึ้นอยู่กับความพึงพอใจของท่าน**

การจองและการชำระ

- **ชำระเงินมัดจำท่านละ 40,000 บาท** ภายหลังจากที่ท่านส่งเอกสารการจองภายใน 2 วัน โดยโอนเข้าบัญชี ที่นั่งจะยืนยันเมื่อได้รับเงินมัดจำแล้วเท่านั้น
- ส่วนที่เหลือชำระ 30 วัน ก่อนการเดินทาง เฉพาะวันหยุดยาวและนักชดถุกซ์ ชำระส่วนที่เหลือ 45 วันก่อนการเดินทาง เนื่องจากทางบริษัทต้องสำรองค่าใช้จ่ายในส่วนของคุณค่าที่พักและตัวเครื่องบิน มิฉะนั้นจะถือว่าท่านยกเลิกการเดินทางโดยอัตโนมัติ
- หากไม่ชำระมัดจำตามที่กำหนด ขออนุญาตตัดที่นั่งให้ลูกค้าท่านอื่นที่รออยู่
- หากชำระไม่ครบตามจำนวน บริษัทฯ ถือว่าท่านยกเลิกการเดินทางโดยอัตโนมัติ โดยไม่มีเงื่อนไข
- เมื่อท่านชำระเงินแล้ว ไม่ว่าจะทั้งหมดหรือบางส่วน ทางบริษัทฯ ถือว่าท่านได้ยอมรับเงื่อนไขและข้อตกลงต่างๆ ที่ได้ระบุไว้ทั้งหมดนี้แล้ว
- ส่งสำเนาหน้าพาสปอร์ตของผู้ที่เดินทาง ที่มีอายุการใช้งานไม่น้อยกว่า 6 เดือนและเหลือหน้ากระดาษอย่างต่ำ 2 หน้า เพื่อทำการสำรองที่นั่งภายใน 2 วัน นับจากวันจอง หากไม่ส่งสำเนาหน้าพาสปอร์ตทางบริษัทขออนุญาตยกเลิกการจองทัวร์โดยอัตโนมัติ
- เมื่อได้รับการยืนยันว่ากรุ๊ปออกเดินทางได้ ลูกค้าสามารถจัดเตรียมเอกสารในการขอวีซ่าได้ทันที

การจองและการชำระ

- หากท่านที่ต้องการออกตั๋วโดยสารภายในประเทศ (กรณีลูกค้าอยู่ต่างจังหวัด) ให้ท่านติดต่อเจ้าหน้าที่ ก่อนออกบัตรโดยสารทุกครั้ง หากออกบัตรโดยสารโดยมิแจ้งเจ้าหน้าที่ ทางบริษัทฯ ขอสงวนสิทธิ์ไม่รับผิดชอบ ค่าใช้จ่ายที่เกิดขึ้น
- การยื่นวีซ่าในแต่ละสถานทูตมีการเตรียมเอกสาร และมีขั้นตอนการยื่นวีซ่าไม่เหมือนกัน ทั้งแบบหมู่คณะและยื่นรายบุคคล (แสดงตน) ท่านสามารถสอบถามข้อมูลเพื่อประกอบการตัดสินใจก่อนการจองได้จากทางเจ้าหน้าที่
- กรณีวีซ่ายังไม่ทราบผลก่อนเดินทาง 30 วันทำการ ทางบริษัทฯ ต้องขอเก็บค่าทัวร์ทั้งหมดก่อน ตามกำหนดเงื่อนไขการชำระเงิน แต่หากวีซ่าของท่านไม่ผ่านการพิจารณาจากทางสถานทูตไม่ว่าจะด้วยเหตุผลใดก็ตาม ทางบริษัทฯ จะคืนเงินค่าทัวร์ให้ท่าน โดยทางบริษัทฯ ขอสงวนสิทธิ์ในการหักค่าใช้จ่ายที่เกิดขึ้นจริง
- หากท่านจองและส่งเอกสารในการทำวีซ่าเข้าประเทศล่าช้า ไม่ทันกำหนดการออกตั๋วกับทางสายการบินและผลของวีซ่าของทางไม่ผ่าน บริษัทฯ จะขอสงวนสิทธิ์ในการไม่คืนเงินค่ามัดจำทั้งหมด
- หากในคณะของท่านมีผู้ต้องการดูแลพิเศษ นั่งรถเข็น (Wheelchair), เด็ก, ผู้สูงอายุ, มีโรคประจำตัว หรือไม่สะดวกในการเดินทางท่องเที่ยวในระยะเวลาเกินกว่า 4-5 ชั่วโมงติดต่อกัน ท่านและครอบครัวต้องให้การดูแลสมาชิกภายในครอบครัวของท่านเอง เนื่องจากการเดินทางเป็นหมู่คณะ หัวหน้าทัวร์มีความจำเป็นต้องดูแลคณะทัวร์ทั้งหมด

เงื่อนไขการออกเดินทาง

- ในแต่ละเส้นทางจะมีการกำหนดผู้เดินทางขั้นต่ำของการออกเดินทาง โดยในทัวร์นี้กำหนดให้มีผู้เดินทาง
- **ขั้นต่ำ 15 ท่าน** หากมีผู้เดินทางไม่ถึงที่กำหนด บริษัทฯ ขอสงวนสิทธิ์ในการเพิ่มค่าทัวร์ หรือ เลื่อนการเดินทาง หรือ ยกเลิกการเดินทาง หากท่านมีไฟล์ทบินภายในประเทศ แต่มิได้แจ้งทางให้ทางเราทราบล่วงหน้าก่อนทางบริษัทฯ จะไม่รับผิดชอบใดๆ ทั้งสิ้น ดังนั้น กรุณาสอบถามยืนยันการออกเดินทางก่อนจองไฟล์ทบินภายในประเทศหรือต่างประเทศทุกครั้ง
- หากกรุ๊ปคอมเฟิร์มแล้ว ไม่สามารถเลื่อนการเดินทางได้ ไม่ว่าจะเกิดเหตุการณ์ใดๆ ต่อท่านก็ตาม อันเนื่องมาจากการคอนเฟิร์มของกรุ๊ปนั้น ประกอบจากตัวเลขการจองการเดินทางของท่าน หากท่านถอนตัวออก ทำให้กรุ๊ปมีค่าใช้จ่ายเพิ่มเติมขึ้น หรืออาจทำให้กรุ๊ปไม่สามารถออกเดินทางได้ ดังนั้น ทางบริษัทฯ ขอสงวนสิทธิ์ไม่อนุญาตให้เลื่อนวันเดินทางใดๆ ได้ทั้งสิ้น หากยกเลิกจะต้องเป็นไปตามเงื่อนไขการยกเลิกการจอง
- การชำระเงิน หมายถึง ท่านได้ยอมรับข้อเสนอมและยืนยันจำนวนตามที่ท่านได้จองเข้ามา หากท่านชำระเงินเข้ามาแล้วจะไม่สามารถเปลี่ยนแปลงจำนวนผู้เดินทางได้ และหากมีความจำเป็นจะต้องเปลี่ยนแปลงท่านจะยินยอมให้ทางบริษัทฯ คิดค่าใช้จ่ายที่ทางบริษัทฯ เสียหาย รวมถึงค่าเสียเวลาในการขาย อย่างน้อยที่สุดเท่าจำนวนเงินมัดจำ ทั้งนี้ทั้งนั้นให้เป็นไปตามเงื่อนไขของบริษัทฯ

เงื่อนไขการยกเลิกการจองและการปรับเงินค่าบริการ

- **ยกเลิกการเดินทาง 45 วัน ไม่เก็บค่าใช้จ่าย** (ในกรณีวันเดินทางตรงกับเทศกาลหรือหยุดยาว เช่น สงกรานต์ / ปีใหม่ เป็น 60 วัน) หรือ หักค่าใช้จ่ายที่เกิดขึ้นจริง (ถ้ามี)
- **ยกเลิกก่อนการเดินทาง 30 วัน คืนเงิน 100% ของค่าทัวร์ที่จ่ายมาแล้ว** หรือ หักค่าใช้จ่ายที่เกิดขึ้นจริง เช่น ค่ามัดจำตัวเครื่องบิน, ค่ามัดจำโรงแรม, ค่าวีซ่า (ถ้ามี)
- **ยกเลิกก่อนการเดินทาง 15-29 วัน คืนเงิน 50% ของค่าทัวร์ที่จ่ายมาแล้ว** และหักค่าใช้จ่ายที่เกิดขึ้นจริง เช่น ค่ามัดจำตัวเครื่องบิน, ค่ามัดจำโรงแรม, ค่าวีซ่า (ถ้ามี)
- **ยกเลิกก่อนการเดินทางน้อยกว่า 15 วัน** ทางบริษัทฯ ขอสงวนสิทธิ์ไม่คืนเงินค่าทัวร์ที่ชำระแล้วทั้งหมด

เงื่อนไขการยกเลิกการจองและการปรับเงินค่าบริการ

- หากมีการยกเลิกการเดินทางโดยไม่ใช้ความผิดของบริษัททัวร์ ทางบริษัทขอสงวนสิทธิ์ไม่รับผิดชอบและคืนค่าทัวร์ส่วนใดส่วนหนึ่งให้ท่านได้ไม่ว่ากรณีใดๆทั้งสิ้น เช่น สถานทูตปฏิเสธวีซ่า ด้านตรวจคนเข้าเมือง เอกสารปลอม นโยบายห้ามเข้าออกประเทศ ฯลฯ
- กรณียื่นวีซ่าแล้วไม่ได้รับการอนุมัติจากทางสถานทูต (วีซ่าไม่ผ่าน) และท่านได้ชำระค่าทัวร์ทั้งหมดหรือค่ามัดจำมาแล้ว ทางบริษัทขอสงวนสิทธิ์ในการหักค่าบริการ ค่ายื่นวีซ่า และค่าใช้จ่ายที่เกิดขึ้นจริง อาทิ เช่น กรณีออกตั๋วเครื่องบินแล้ว หรือได้ชำระค่าบริการในส่วนของประเทศต่าง ๆ เช่น โรงแรม ตั๋วรถไฟ เป็นต้น
- กรณีต้องการเปลี่ยนแปลงพีเรียดวันเดินทาง (เลื่อนวันเดินทาง) ทางบริษัทขอสงวนสิทธิ์ในการหักค่าใช้จ่ายการดำเนินการต่างๆ ที่เกิดขึ้นจริงสำหรับการดำเนินการจองครั้งแรก ตามจำนวนครั้งที่เปลี่ยนแปลง ไม่ว่ากรณีใดๆ ทั้งสิ้น

โรงแรมที่พัก

- รายการนี้เป็นเพียงข้อเสนอที่ต้องได้รับการยืนยันจากบริษัทอีกครั้ง หลังจากได้สำรองโรงแรมที่พักในต่างประเทศเรียบร้อยแล้ว โดยโรงแรมจัดในระดับใกล้เคียงกัน ซึ่งอาจจะปรับเปลี่ยนตามที่ระบุในโปรแกรม
- การจัดการห้องพัก เป็นสิทธิของโรงแรมในการจัดการห้องพักให้กับกรุ๊ปที่เข้าพัก โดยมีห้องพักสำหรับผู้สูบบุหรี่ / ปลอดบุหรี่ได้ โดยอาจจะขอเปลี่ยนห้องได้ตามความประสงค์ของผู้ที่พัก ทั้งนี้ขึ้นอยู่กับความพร้อมให้บริการของโรงแรม และไม่สามารถรับประกันได้
- สำหรับท่านที่เข้าพักห้อง 3 เตียง ขนาดของห้องพักขึ้นอยู่กับทางโรงแรมเป็นผู้จัดถือว่าท่านยอมรับข้อตกลงแล้ว
- เนื่องจากการวางแผนแบบห้องพักของแต่ละโรงแรมแตกต่างกันอาจทำให้ห้องพักแบบห้องเดี่ยว (Single) และห้องคู่ (Twin/Double) และห้องพักแบบ 3 ท่าน/ 3 เตียง (Triple Room) ห้องแต่ละประเภทจะไม่ติดกันหรืออยู่คนละชั้น
- กรณีต้องการห้องพักแบบ 3 ท่านต่อห้อง หรือ ห้องแบบ 3 เตียง (Triple) โรงแรมมีห้อง Triple เพียงพอ ขอสงวนสิทธิ์ในการจัดห้องให้เป็นแบบ แยก 2 ห้อง คือ 1 ห้องพักคู่ และ 1 ห้องพักเดี่ยว โดยอาจจะมียอดค่าใช้จ่ายขึ้นอยู่กับแต่ละโรงแรม
- กรณีที่มีงานจัดประชุมนานาชาติ (Trade Fair) เป็นผลให้ค่าโรงแรมสูงขึ้นมากและห้องพักในโรงแรมเต็ม (บางครั้งต้องจองโรงแรมข้ามปี) ทางบริษัทขอสงวนสิทธิ์ในการปรับเปลี่ยนหรือย้ายเมืองเพื่อให้เกิดความเหมาะสม
- โรงแรมในยุโรปจะมีลักษณะ Traditional Building (อาจจะดูเก่าๆคลาสสิก) บางโรงแรมห้องที่เป็นห้องเดี่ยว อาจเป็นห้องที่มีขนาดกะทัดรัดและไม่มีอ่างอาบน้ำ ซึ่งอยู่ในการออกแบบของแต่ละโรงแรมนั้นๆ และแต่ละห้องอาจมีลักษณะแตกต่างกันด้วย
- โรงแรมหลายแห่งในยุโรป จะไม่มีเครื่องปรับอากาศเนื่องจากอยู่ในแถบที่มีอุณหภูมิต่ำ เครื่องปรับอากาศจะมีในช่วงฤดูร้อนเท่านั้น
- บางโรงแรมไม่มีพนักงานยกกระเป๋าหรือบางครั้งอยู่ในเมืองเก่ารถโค้ชไม่สามารถเข้าถึงได้ท่านจะต้องนำสัมภาระของท่านเข้าห้องพักด้วยตัวท่านเอง

การยื่นวีซ่า / การอนุมัติวีซ่า

- การอนุมัติวีซ่าเป็นเอกสิทธิ์ของสถานทูต ทางบริษัทไม่มีส่วนเกี่ยวข้องใดๆทั้งสิ้น ทั้งนี้บริษัทเป็นเพียงตัวกลางและคอยบริการอำนวยความสะดวกให้แก่ผู้เดินทางเท่านั้น เงินค่าสมัครยื่นวีซ่าทางสถานทูตเป็นผู้เก็บ หากผลวีซ่า ออกมาว่าท่านไม่ผ่าน ทางสถานทูตจะไม่คืนเงินค่าวีซ่า และค่าบริการจากตัวแทนยื่นวีซ่าไม่ว่าในกรณีใดๆทั้งสิ้น และทางสถานทูตมีสิทธิ์ที่จะไม่ตอบเหตุผลของการปฏิเสธวีซ่าในทุกกรณี

การยื่นวีซ่า / การอนุมัติวีซ่า

- กรณีที่ท่านวีซ่าผ่านแต่กรุ๊ปออกเดินทางไม่ได้เนื่องจากผู้เดินทางท่านอื่นในกลุ่มโดนปฏิเสธวีซ่า ทางบริษัทฯ ขอสงวนสิทธิ์ในการไม่คืนเงินค่าวีซ่าและค่าบริการจากตัวแทนยื่นให้กับท่าน เนื่องจากเป็นค่าใช้จ่ายที่เกิดขึ้นโดยสถานทูตเป็นผู้เรียกเก็บและท่านสามารถนำวีซ่าไปใช้เดินทางได้หากวีซ่ายังไม่หมดอายุ
- สำหรับท่านที่พำนักอาศัย ศึกษา หรือ ทำงานอยู่ต่างประเทศท่านจะต้องเป็นผู้ยื่นวีซ่าด้วยตัวท่านเอง ณ ประเทศที่ท่านพำนักอาศัยอยู่
- ท่านที่มีวีซ่าอยู่แล้วกรุณาแจ้งบริษัทเพื่อตรวจสอบว่าสามารถใช้ได้

หมายเหตุสำคัญเพิ่มเติม

- บริษัทฯ ขอสงวนสิทธิ์ที่จะไม่รับผิดชอบต่อค่าชดเชยความเสียหายกรณีที่เกิดจากเหตุสุดวิสัย อาทิ การล่าช้าของสายการบิน, การนัดหยุดงาน, การประท้วง, การก่อกวน, อุบัติเหตุ, ปัญหาการจราจร, ภัยธรรมชาติ, ภูเขาไฟระเบิด, แผ่นดินไหวโรคระบาดและเหตุสุดวิสัยต่าง ๆ ฯลฯ ที่ไม่สามารถคาดการณ์ล่วงหน้าได้
- บริษัทฯ ขอสงวนสิทธิ์ในการเปลี่ยนแปลงรายชื่อเที่ยวหรือยกเลิกจากเหตุสุดวิสัยอาทิ การล่าช้าของสายการบิน, การนัดหยุดงาน, การประท้วง, การก่อกวน, อุบัติเหตุ, ปัญหาการจราจร, ภัยธรรมชาติ, ภูเขาไฟระเบิด, แผ่นดินไหว, โรคระบาดและเหตุสุดวิสัยต่างๆ ฯลฯ ที่ไม่สามารถคาดการณ์ล่วงหน้าได้ ทั้งนี้ทางบริษัทฯ จะคำนึงถึง ผลประโยชน์และความปลอดภัยของทุกท่านเป็นสำคัญ
- ขอสงวนสิทธิ์การเก็บค่าน้ำมันและภาษีสนามบินทุกแห่งเพิ่ม หากสายการบินมีการปรับขึ้นก่อนวันเดินทาง
- บริษัทฯ ขอสงวนสิทธิ์ในการเปลี่ยนเที่ยวบิน โดยมีต้องแจ้งให้ทราบล่วงหน้าอันเนื่องมาจากสาเหตุต่างๆ
- ท่านจะต้องเป็นผู้รับผิดชอบดูแลทรัพย์สินของมีค่าส่วนตัวต่างๆ ของท่านเอง หากเกิดการสูญหายของทรัพย์สินส่วนตัว ของมีค่าต่างๆ ระหว่างการเดินทางท่องเที่ยวอันมีสาเหตุมาจากผู้เดินทาง ทางบริษัทฯ จะไม่สามารถรับผิดชอบทุกกรณี
- บริษัทฯ ขอสงวนสิทธิ์ที่จะไม่รับผิดชอบต่อค่าชดเชยความเสียหายกรณีที่เกิดจากเหตุสุดวิสัยอาทิ การล่าช้าของสายการบิน, การนัดหยุดงาน, การประท้วง, การก่อกวน, อุบัติเหตุ, ปัญหาการจราจร, ภัยธรรมชาติ, ภูเขาไฟระเบิด, แผ่นดินไหว, โรคระบาดและเหตุสุดวิสัยต่างๆ ฯลฯ ที่ไม่สามารถคาดการณ์ล่วงหน้าได้ ทั้งนี้ทางบริษัทฯ จะคำนึงถึง ผลประโยชน์และความปลอดภัยของทุกท่านเป็นสำคัญ
- ในกรณีที่พาสปอร์ตของท่านชำรุด หรือมีตราป้อมใดๆ ที่ไม่เกี่ยวข้องกับการเดินทาง และสายการบินแจ้งว่าไม่สามารถใช้เดินทางได้ หรือเกิดจากเอกสารปลอม หรือการห้ามของเจ้าหน้าที่ ไม่ว่าจะเหตุผลใดๆ ก็ตาม ทางบริษัทฯ ขอสงวนสิทธิ์ในการคืนเงินไม่ว่ากรณีใดๆ เนื่องจากทางบริษัทฯ ได้มีการชำระค่าใช้จ่ายในการเดินทางทั้งหมดไปเรียบร้อยแล้ว
- กรณีที่ทางลูกค้าใช้บริการของทางบริษัทฯ ไม่ครบ อาทิ ไม่เที่ยวในบางรายการ ไม่ทานอาหารบางมื้อ ซึ่งเกิดจากการตัดสินใจของทางลูกค้าเอง ขอสงวนสิทธิ์ไม่คืนเงินในการบริการนั้นๆ เนื่องจากค่าใช้จ่ายทุกอย่างทางบริษัทฯ ได้ชำระค่าใช้จ่ายให้ตัวแทนต่างประเทศก่อนเดินทางแล้ว
- บริษัทฯ ขอสงวนสิทธิ์ในการขายหรือไม่ขายเป็นรายการ เช่น ผู้ที่ตั้งครรภ์, เด็กอายุต่ำกว่า 2 ขวบ, ผู้ที่นั่งวิลแชร์ หรือบุคคลที่ไม่สามารถดูแลตัวเองได้ ฯลฯ กรุณาแจ้งบริษัทฯ เพื่อสอบถามและหาข้อสรุปร่วมกันเป็นรายการ
- ราคาทัวร์เป็นการชำระแบบเหมาจ่ายกับต่างประเทศไปหมดก่อนกรุ๊ปเดินทางแล้วหากท่านไม่ได้ใช้บริการบางรายการหรือยกเลิกไม่สามารถเรียกเงินคืนได้
- เนื่องจากเราเดินทางเป็นหมู่คณะ ทางบริษัทฯ จึงคำนึงถึงประโยชน์ และความปลอดภัยของส่วนรวมเป็นสำคัญ
- ห้ามนำเข้ากัญชา กัญชง หรือผลิตภัณฑ์ที่มีส่วนผสมของพืชชนิดดังกล่าวเข้าประเทศ หากฝ่าฝืน จะมีโทษตามกฎหมายของแต่ละประเทศ บางประเทศมีโทษสูงสุดถึงประหารชีวิต
- มัคคุเทศก์ พนักงาน และตัวแทนของบริษัทฯ ไม่มีสิทธิ์ในการให้คำสัญญาใดๆ ทั้งสิ้นแทนบริษัทฯ นอกจากมีเอกสารลงนามโดยผู้มีอำนาจของบริษัทฯ กำกับเท่านั้น

**** เมื่อท่านชำระเงินค่าทัวร์ให้กับทางบริษัทฯ แล้ว ****

**** จะถือว่าท่านได้ยอมรับเงื่อนไขข้อตกลงทั้งหมดนี้ ****