

Classy
SWITZERLAND

Schwyz Zermatt Sion Montreux Vevey Bern Interlaken Lucerne Zurich



8 วัน 5 คืน

ไม่รวมตั๋วเครื่องบิน

- ขึ้นรถไฟ 3 สาย
- รถไฟ Stoosbahn ชั้นที่สุด
- รถไฟ Gornergrat วิวดสวย
- รถไฟ Glacier Express วิ่งช้าที่สุด
- อนุสาวรีย์สิงโต
- สะพานไม้ชาเปล
- โบสถ์เซนต์ปีเตอร์
- ปราสาทซิลยอง

พิเศษ

พักโรงแรม 4 ดาว
ชิมไวน์ Wine Tasting
Stoos Zermatt Grindelwald

ราคารวมวีซ่า



เที่ยว 2 เหยอดฮิต

ยอดจุงเฟรายอด
ยอดเขาแมทเทอร์ฮอร์น

ราคาเริ่มต้น

111,900.-

เดินทาง มกราคม - ธันวาคม 2569

สายการบิน Emirates (EK)

CLASSY SWITZERLAND

Schwyz Zermatt Sion
Montreux Vevay Bern
Interlaken Lucerne Zurich



Jungfrau

เมืองมรดกโลกสุดโรแมนติก
ติดโตตต์ด้วยโดมไฟ
หลากสีและบ้านไม้โบราณ
ริมแม่น้ำ

[Read More](#)



Lucerne

เมืองเก่าแก่ตั้งอยู่กลางที่
เติบโตจากศูนย์กลางการค้าและ
การคมนาคมบนเส้นทางข้าม
เทือกเขาแอลป์ของสวิสเซอร์
แลนด์

[Read More](#)



Interlaken

เมืองตากอากาศสวยงาม
พร้อมทะเลสาบ 2 แห่ง
กลางเมืองท่ามกลางเทือก
เขาป้อมใหญ่

[Read More](#)

TRAVEL PLAN

01

- DAY 1** กรุงเทพฯ (สนามบินสุวรรณภูมิ) – สนามบินนานาชาติโดฮา
- DAY 2** ซูริก - ซัวซ์
นั่งรถไฟ Stosobahn - หมู่บ้านสตูล
- DAY 3** หมู่บ้านสตูล - เมืองอันเดอร์แมท
นั่งรถไฟกลาเซย์เอ็กซ์เพรส เซอร์แมท
- DAY 4** สถานีรถไฟคอร์นาเกรท - ยอดเขาแมทเทอร์ฮอร์น
แทสซ์ มองเทรอซ์ - ปราสาทซิลยง
- DAY 5** เวเวย์ - อนุสาวรีย์ซาสีแซปลิน - เบิร์น - บ่อหมีสีน้ำตาล
น้ำพุปีศาจ - อินเทอร์ลาเคน - กรินเดลวัลด์
- DAY 6** กรินเดลวัลด์ - ยอดเขาจุงเฟรา - ถ้ำน้ำแข็ง - ลูเซิร์น
- DAY 7** อนุสาวรีย์สิงโต - สะพานไม้ชาเปล - ซูริก - โบสถ์เซนต์ปีเตอร์
บาห์นฮอฟสตราสเซอร์ สนามบินเมืองซูริก
- DAY 8** กรุงเทพฯ (สนามบินสุวรรณภูมิ)

HOTEL 5 NIGHTS

02

- คืนที่ 1**
 - HOTEL WELLNESS STOOS
- คืนที่ 2**
 - HOTEL LA COURONNE
- คืนที่ 3**
 - HOTEL EDEN PALACE AU LAC
- คืนที่ 4**
 - HOTEL SUNSTAR HOTEL & SPA
- คืนที่ 5**
 - HOTEL ASTORIA

SERVICE

03

- น้ำหนักกระเป๋าโหลดใต้ท้องเครื่อง 20 KG
ท่านละ 1 ใบ
- น้ำหนักกระเป๋าถือขึ้นเครื่อง 7 KG
ท่านละ 1 ใบ
- ไม่มีบริการอาหารและเครื่องดื่มบน
เครื่อง

8 DAY 5 NIGHTS

EMIRATES (EK)

ขาไป : สายการบิน EMIRATES (EK)

02:15 BKK → EK 377 → 06:00 DXB
08:40 DXB → EK 87 → 13:20 ZRH

ขากลับ : สายการบิน EMIRATES (EK)

22:15 ZRH → EK 86 → 06:25+1 DXB
09:00 DXB → EK 370 → 18:20 BKK



DAY 1

กรุงเทพฯ (สนามบินสุวรรณภูมิ) – สนามบินนานาชาติโดฮา

23.30 น. คณะพร้อมกัน ณ อาคารผู้โดยสารขาออกระหว่างประเทศชั้น 4 สนามบินสุวรรณภูมิ เคาน์เตอร์สายการบินเอมิเรตส์แอร์ไลน์ (EK) พบเจ้าหน้าที่ของบริษัทฯ คอยให้การต้อนรับและอำนวยความสะดวก

DAY 2

ซูริก - ชไวซ์

นั่งรถไฟ STOOSBAHN - หมู่บ้านสตูล

02.15 ออกเดินทางสู่ สนามบินเมืองซูริก ประเทศสวิตเซอร์แลนด์ โดยสายการบิน เอมิเรตส์แอร์ไลน์ (EK) เที่ยวบินที่ EK377 (02.15-06.00) | EK87 (08.40-13.20)

(ใช้ระยะเวลาในการเดินทางประมาณ 16 ชั่วโมง 5 นาที)

(รวมเวลาแวะเปลี่ยนเครื่องที่สนามบินเมืองดูไบ ประเทศสหรัฐอาหรับเอมิเรตส์)



เดินทางถึง **สนามบินเมืองซูริก ประเทศสวิตเซอร์แลนด์** (เวลาท้องถิ่นช้ากว่าประเทศไทย 6 ชั่วโมง) หลังผ่านพิธีตรวจคนเข้าเมืองแล้ว นำท่านเดินทางสู่ **เมืองชไวซ์ (Schwyz)** ใช้เวลาเดินทางประมาณ 1 ชั่วโมง สู่สถานีรถไฟ Stoonsbahn สถานีที่ใช้เวลาสร้างยาวนานถึง 14 ปี เพื่อนำท่านเปิดประสบการณ์ **นั่งรถไฟขึ้นเขา Stoonsbahn** ที่ชันที่สุดในสวิตเซอร์แลนด์และยุโรป เพิ่งสร้างเสร็จเมื่อปี 2017 แทนที่รรางอันเก่าที่เปิดใช้มาตั้งแต่ปี 1933 ลักษณะของรถไฟจะมีรูปทรงกลมคล้ายถังบ่มเบียร์ที่ดูแปลกตาและทันสมัยมาก



รับประกันอาหารเย็น ณ ภัตตาคาร



พักที่ Hotel Wellness Stoos ระดับ 4 ดาวหรือเทียบเท่า

(**โรงแรมที่นำเสนอเป็นการนำเสนอเบื้องต้นเท่านั้น ชื่อโรงแรมที่พักทางบริษัทจะทำการแจ้ง 3 - 5 วันก่อนการเดินทาง**)

DAY 3

หมู่บ้านสตูส - เมืองอันเดอร์แมท - นั่งรถไฟกลาเซียเอ็กซ์เพลส เซอร์แมท

รับประทานอาหารเช้า ณ โรงแรม

นำท่านเดินเล่น **หมู่บ้านสตูส (Stoos Village)** หมู่บ้านเล็ก ๆ ปลอดมลพิษและไม่ใช้รถยนต์ ตั้งอยู่บนเทือกเขาแอลป์ ที่ระดับความสูง 1,300 เมตร มีโบสถ์ประจำหมู่บ้านที่ถือเป็นจุดแลนด์มาร์คซึ่งสามารถถ่ายรูปได้อย่างสวยงาม สมควรแก่เวลานำท่านลงจากหมู่บ้าน



รับประทานอาหารกลางวัน ณ ภัตตาคาร

นำท่านเดินทางสู่ เมืองอันเดอร์แมท (Andermatt) (ใช้เวลาเดินทางประมาณ 1 ชั่วโมง) นำท่านนั่ง **รถไฟกลาเซียร์เอ็กซ์เพรส (Glacier Express)** ซึ่งได้รับการขนานนามว่า “รถไฟด่วนที่วิ่งช้าที่สุดในโลก” ท่านจะได้ชื่นชมกับสายธาร และขุนเขาที่สลับซับซ้อนสวยงามเกินคำบรรยาย ในระหว่างการเดินทางท่านจะได้สัมผัสกับทิวทัศน์อันงดงามดุจภาพวาดของสวิสตอนกลาง จนกระทั่งเดินทางถึง **เซอร์แมท (Zermatt)** หมู่บ้านในสกีรีสอร์ทยอดนิยมของชาวสวิส ที่ต้องเดินทางโดยสารรถไฟเท่านั้น ซึ่งปลอดภัยกว่าทั้งปวง เพราะไม่มีรถยนต์ที่ใช้น้ำมันเป็นเชื้อเพลิง ทั้งเมืองใช้รถแบตเตอรี่ จักรยาน และเดินเท่านั้น นำท่านเดินสู่จุดชมวิวของเมืองเซอร์แมทที่เห็นทั้งตัวเมืองเซอร์แมท และฉากหลังเป็นยอด **เขาแมทเทอร์ฮอร์น (Matterhorn)** อีระทุกท่านเดินเล่นชมเมืองสุดบรรยากาศอันแสนบริสุทธิ์ สัมผัสบรรยากาศรอบข้างและบ้านเรือนที่แสนจะโรแมนติก (หมายเหตุ : ขอสงวนสิทธิ์นั่งรถไฟ Local Train แทนในกรณีที่รถไฟ Glacier Express เต็ม หรือหยุดบริการเดินรถไฟ)



รับประทานอาหารเย็น ณ ภัตตาคาร



พักที่ Hotel La Couronne ระดับ 4 ดาวหรือเทียบเท่า

(**โรงแรมที่นำเสนอเป็นการนำเสนอเบื้องต้นเท่านั้น กรณีโรงแรมในเมือง Zermatt เต็มบริษัทขอสงวนสิทธิ์เปลี่ยนที่พักเป็นเมืองใกล้เคียงในระดับมาตรฐานเดียวกัน และจะแจ้งให้ทราบล่วงหน้า 3-7 วันก่อนเดินทาง**)

DAY 4

สถานีรถไฟกอร์นาเกรท - ยอดเขาแมทเทอร์ฮอร์น แทสซ์ มองเทรอซ์ - ปราสาทซิลยอง

รับประทานอาหารเช้า ณ โรงแรม

นำท่านสู่ **สถานีรถไฟกอร์นาเกรท (Gornergrat Bahn)** ให้ท่านได้ตื่นตาตื่นใจกับการ **นั่งรถไฟฟันเฟืองสู่กอร์นาเกรท (Gornergrat)** ซึ่งมีความสูงกว่า 3,000 เมตรเหนือระดับน้ำทะเล สู่วิวยอดเขาแมทเทอร์ฮอร์นซึ่งท่านสามารถเห็นอยู่แค่เอื้อมขึ้นชมกับทิวทัศน์เหนือบ้านเมซเฟลิดเพลินกับทิวทัศน์อันงดงามของหิมะซึ่งปกคลุมยอดเขาตัดกับสีฟ้าเข้มของท้องฟ้า นำท่านสู่ลานหิมะอันกว้างใหญ่ ชมบรรยากาศของ **ยอดเขาแมทเทอร์ฮอร์น (Matterhorn)** ยอดเขาทรงพีระมิดที่มีปลายค้อมงเหมือนตะขอแปลกตาจนราชาการ์ตูนวอลท์ดิสนีย์นำไปเป็นแบบเครื่องเล่นบิกธันเดอร์ Big Thunder ในสวนสนุกดิสนีย์แลนด์ ตลอดจนทิวทัศน์โดยรอบที่สวยงามสุดจะบรรยาย เก็บภาพประทับใจกัน



รับประทานอาหารกลางวัน ณ ภัตตาคาร

สมควรแก่เวลานำท่านเดินทางโดยรถไฟสู่ **เมืองแทช (Tasch)** เพื่อเปลี่ยนเป็นรถโค้ชปรับอากาศ นำท่านสู่ **เมืองซียง (Sion)** ใช้เวลาเดินทางประมาณ 1 ชั่วโมง 10 นาที เมืองที่มีประวัติศาสตร์อันยาวนาน บรรยากาศของเมือง จะอยู่ท่ามกลางไร่องุ่น และขุนเขา อีกทั้งยังได้รับการขนานนามว่าเป็นเมืองเก่าบรรยากาศแบบฝรั่งเศส จากนั้นนำท่านชิมไวน์เลิศรส ณ **LES CELLIERS DE SION** ผู้ผลิตไวน์ที่เก่าแก่ที่สุดแห่งหนึ่งในซียง LES CELLIERS DE SION ให้ท่านได้ **ชิมไวน์เลิศรส (Wine Testing)** จากผู้ผลิตไวน์ที่มีชื่อเสียงอันดับต้นๆของรัฐวาเล ให้ท่านได้เรียนรู้เกี่ยวกับประวัติความเป็นมา กระบวนการผลิตไวน์ชั้นดีระดับพรีเมียมของที่นี่ ซึ่งมีความใส่ใจตั้งแต่การปลูกองุ่นพันธุ์ดี กรรมวิธีที่พิถีพิถัน และการเก็บรักษาด้วยอุณหภูมิที่เหมาะสม อีกทั้งยังได้รับรางวัลการันตี GREAT WINE CAPITALS (PUBLIC CHOICE) 2016 AND SWISS OENOTOURISM AWARD 2018 อีกด้วย



นำท่านเดินทางสู่ **เมืองมงเทรซ (Montreux)** (ใช้เวลาในการเดินทางประมาณ 50 นาที) เมืองเล็ก ๆ ที่ตั้งอยู่บนชายฝั่งทะเลสาบเจนีวา นำท่านถ่ายรูป **ปราสาทซิลยง (Chillon Castle)** ปราสาทที่ตั้งอยู่บนทะเลสาบเจนีวา อดีตถูกครอบครองโดยบ้านของชาวออตโตมาถูกครอบครองโดยชาวเบอร์นีส ปัจจุบันเป็นของรัฐโวด์และถูกจัดให้เป็นสวิตเซอร์พียุสเส้นทางวัฒนธรรมของชาติ



รับประทานอาหารเย็น ณ ภัตตาคาร



พักที่ Hotel Eden Palace Au Lac ระดับ 4 ดาวหรือเทียบเท่า

(**โรงแรมที่นำเสนอเป็นการนำเสนอเบื้องต้นเท่านั้น ชื่อโรงแรมที่พักทางบริษัทจะทำการแจ้ง 3 - 5 วันก่อนการเดินทาง**)

DAY 5

**เวเวย์ - อนุสาวรีย์ชาลีแชปลิน - เบิร์น - ป้อมมิสึน้ำตาล
น้ำพุปีศาจ - อินเทอร์ลาเกน - กรินเดลวัลด์**

รับประทานอาหารเช้า ณ โรงแรม

นำท่านสู่ **เมืองเวเวย์ (Vevey)** (ใช้เวลาในการเดินทางประมาณ 15 นาที) เป็นอีกเมืองที่สวยงามตั้งอยู่ในรัฐโวของสวิตเซอร์แลนด์ โดยตัวเมืองตั้งอยู่บนชายฝั่งทางตอนเหนือของทะเลสาบเจนีวา ความสวยงามและความมีชื่อเสียงของเวเวย์มีมาก ต่างก็ขนานนามเวเวย์ ให้เป็น ไข่มุกแห่งริเวียร่าสวิส PEARLS OF THE SWISS RIVIERA เพราะมีอากาศดี อบอุ่นเกือบทุกฤดูกาล และถ่ายรูปกับ **อนุสาวรีย์ชาลี แชปลิน** ดาวตลกค้ำฟ้าชาวอังกฤษ มีผลงานสร้างชื่อเสียงในอเมริกา

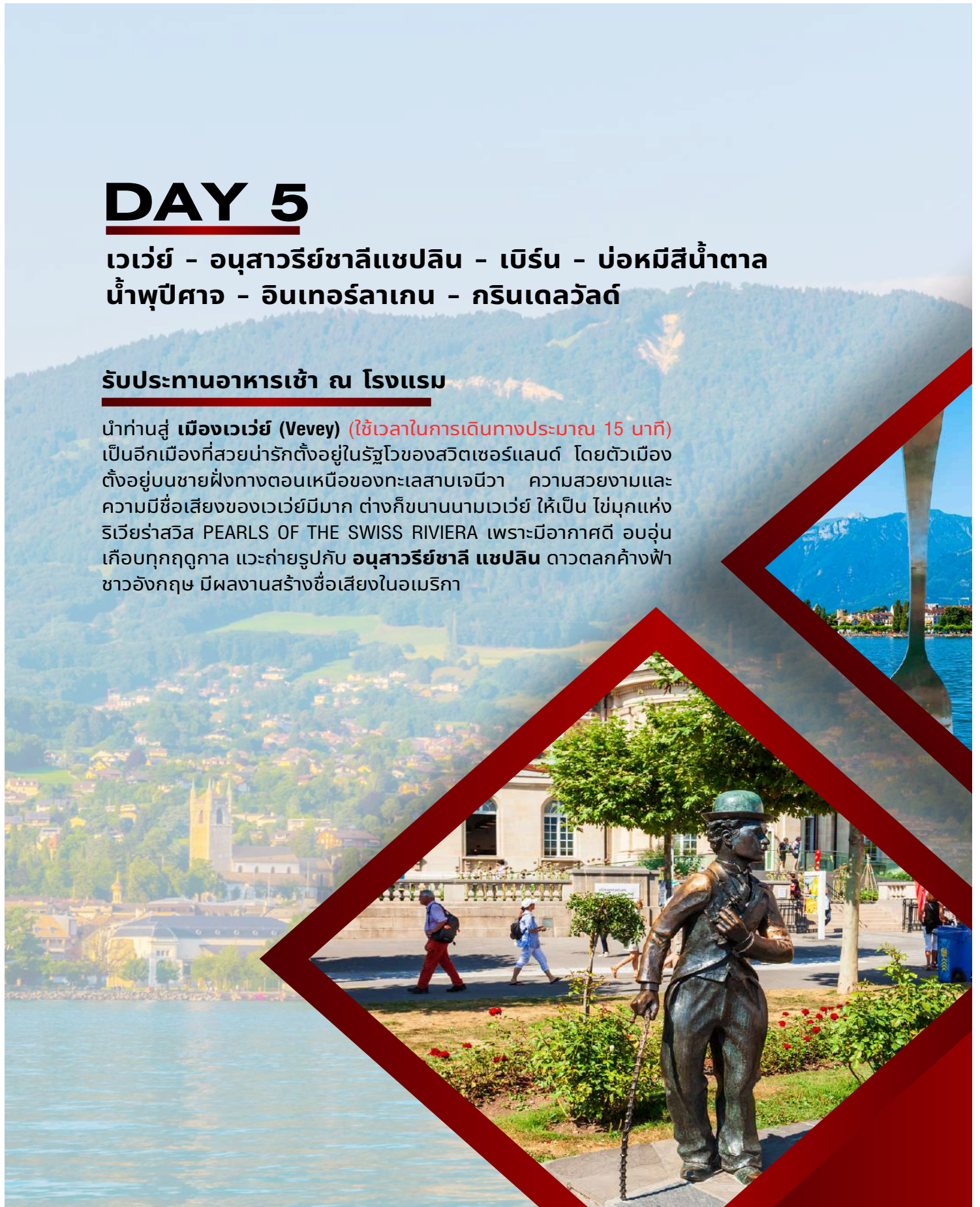

นำท่านเดินทางสู่ **เมืองเบิร์น (Bern)** (ใช้เวลาในการเดินทางประมาณ 1 ชั่วโมง) เบิร์นเป็นเมืองหลวงของสวิตเซอร์แลนด์ ซึ่ง Bern แปลว่า Bear หรือ หมี นั่นเอง นำท่านเยี่ยมชมเมืองเบิร์น ซึ่งเป็นเมืองเก่าแก่ที่ได้รับการขึ้นทะเบียนมรดกโลกโดยองค์การยูเนสโก ผ่านชม **เซนทรัม พอล คลี (Zentrum paul klee)** เป็นพิพิธภัณฑ์ที่ทุ่มเทให้กับศิลปิน พอลคลี เป็นการออกแบบของสถาปนิกชาวอิตาเลียน ซึ่งงานภาพประมาณ 40% ในพิพิธภัณฑ์นี้ เป็นของ พอลคลี

นำท่านเดินทางสู่ **บ่อหมีสีน้ำตา (Bear Park)** สัตว์ที่เป็นสัญลักษณ์ของเมือง

จากนั้นนำท่านเดินทางสู่ **ถนนbahnฮอฟพลาทซ์ (Bahnhof Platz)** จตุรัสหน้าสถานีรถไฟ เป็นถนนสายหลักที่มีร้านอาหาร ร้านค้า ต่างๆมากมาย

นำท่านชม **ประตูเมืองโบราณ (Kafigturm OR Prison Tower) น้ำพุปีศาจกินเด็ก (Kindlifressen Brunnen) หอนาฬิกาใช้ทศลิศเค่นทรัม (Zytgloggeturm OR Zeitglockenturm) ศาลาว่าการเมืองเบิร์น (City Hall of Bern)** อิสระให้ท่านถ่ายรูปและช้อปปิ้งตามอัธยาศัย



รับประทานอาหารกลางวัน ณ ภัตตาคาร

นำท่านเดินทางสู่ **เมืองอินเทอร์ลาเคน (Interlaken)** (ใช้เวลาในการเดินทางประมาณ 50 นาที) เมืองตากอากาศสวยงามพร้อมทะเลสาบ 2 แห่งกลางเมืองท่ามกลาง เทือกเขาน้อยใหญ่ เป็นหนึ่งในเมืองท่องเที่ยวที่สวยงามและน่าค้นหาเมืองหนึ่งในประเทศสวิตเซอร์แลนด์ ระหว่างทางนำท่านถ่ายรูปกับ **ทะเลสาบเบรียนซ์ (Brienz Lake)** วิวสวยอีกแห่งของประเทศสวิตเซอร์แลนด์ ชมความสวยงามระหว่างทางกันบ้าง หมู่บ้าน และ เมืองน่ารัก หลายที่ที่ตั้งอยู่ติดกับริมทะเลสาบ จากนั้นตามรอยซีรีส์ดัง Crash Landing On You ที่ สะพานอิเซลท์วาลด์ (Iseltwald Bridge) ซึ่งตั้งอยู่ทางฝั่งใต้ของทะเลสาบเบรียนซ์ (Lake Brienz) เรียกว่าหน้าทะเลสาบหันหลังคือเทือกเขา ให้ท่านเก็บภาพอย่างจุใจ นำท่านเดินทางสู่ เมืองกรินเดลวัลด์ (Grindelwald) ใช้เวลาในการเดินทางประมาณ 25 นาที เมืองสกีรีสอร์ทที่สวยงามที่สุดในโลกตั้งอยู่ในหุบเขารายล้อมด้วยภูเขาที่สวยงามเป็นสถานที่โรแมนติกที่สุด เมืองเล็กๆท่ามกลางเทือกเขาแอลป์



รับประทานอาหารเย็น ณ ภัตตาคาร

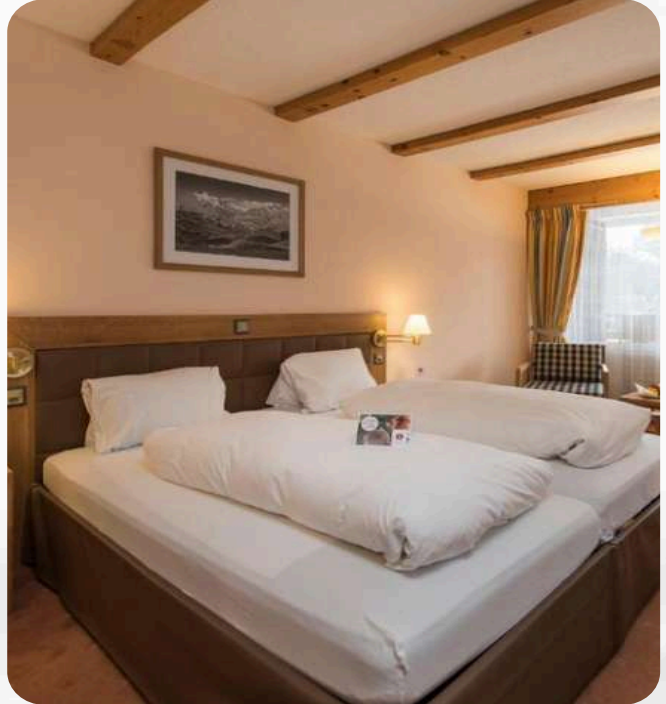

พักที่ Hotel Sunstar Hotel & SPA ระดับ 4 ดาวหรือเทียบเท่า

(**โรงแรมที่นำเสนอเป็นการนำเสนอเบื้องต้นเท่านั้น ชื่อโรงแรมที่พักทางบริษัทจะทำการแจ้ง 3 - 5 วันก่อนการเดินทาง**)

DAY 6

กรินเดลวัลด์ - ยอดเขาจุงเฟรา - ถ้ำน้ำแข็ง - ลูเซิร์น

รับประทานอาหารเช้า ณ โรงแรม

นำท่านสู่สถานีใหม่ **กรินเดลวัลด์ เทอร์มินอล (Grindelwald Terminal)** เพื่อนั่งกระเช้าลอยฟ้าใหม่ล่าสุด Eiger Express กระเช้านี้ใช้เวลาในการเดินทางจากสถานีกรินเดลวัลด์เทอร์มินอล สู่สถานีไอเกอร์เกลตเซอร์เพียง 15 นาที และเปลี่ยนขึ้นรถไฟสู่ยอดจุงเฟรายอค (Jungfrau Top of Europe) ได้ในเวลาไม่เกิน 45 นาที ประหยัดเวลาจากการเดินทางโดยรถไฟแบบเดิมไปถึง 47 นาที (โดยสารรถไฟจากกรินเดลวัลด์สู่ โคลน์ ไซเดอร์ก์ เพื่อต่อรถไฟจุงเฟราไปยังสถานีจุงเฟรายอค) ชม **ยอดเขาจุงเฟรา (Jungfrau) TOP OF EUROPE** เมื่อถึงยอดเขาแล้วท่านจะได้สัมผัสกับทัศนียภาพอันงดงามของยอดเขามากมายที่ปกคลุมด้วยหิมะ ชมถ้ำน้ำที่มีอายุเก่าแก่กว่า 1,000 ปี ชมงานแกะสลักน้ำแข็งที่สวยงามอยู่ใต้ธารน้ำแข็ง 30 เมตร เก็บภาพความสวยงามและยิ่งใหญ่ของธารน้ำแข็ง Aletsch ที่ยาวที่สุดในเทือกเขาแอลป์ จากนั้นอิสระให้ท่านได้สัมผัสและเล่นสนุกกับการเล่นหิมะอย่างเต็มที่เก็บภาพที่ระลึกบนลานกว้างที่เต็มไปด้วยหิมะ



รับประทานอาหารกลางวัน ณ ภัตตาคาร บนจุงเฟราพร้อมชมวิวเขา

นำท่านเดินทางสู่ **เมืองลูเซิร์น (Lucerne)** (ใช้เวลาในการเดินทางประมาณ 1 ชั่วโมง 50 นาที) เมือง
พักตากอากาศที่มีนักท่องเที่ยวมากที่สุดในสวิส แต่ยังคงรักษาสภาพแวดล้อมไว้ได้เป็นอย่างดี เมือง
ที่ได้ชื่อนักท่องเที่ยวบันทึกรูปภาพไว้มากที่สุด มีทะเลสาบ ภูเขา ที่สวยงามท่ามกลางหุบเขา มองไป
ทางไหนก็จะเห็นภูเขาโอบล้อม ทัศนียภาพบริเวณรอบๆ ลูเซิร์น เป็นอาคาร บ้านเรือนแบบสมัยใหม่
มีถนนเลียบไปตามเนินเขาตลอด ระยะทางริมทะเลสาบจัดเป็นสวนสาธารณะ มีดอกไม้บานาพรรณ
ออกดอกบานสะพรั่ง เช่นกุหลาบและทิวลิปอากาศริมทะเลสาบ



รับประทานอาหารเย็น ณ ภัตตาคาร

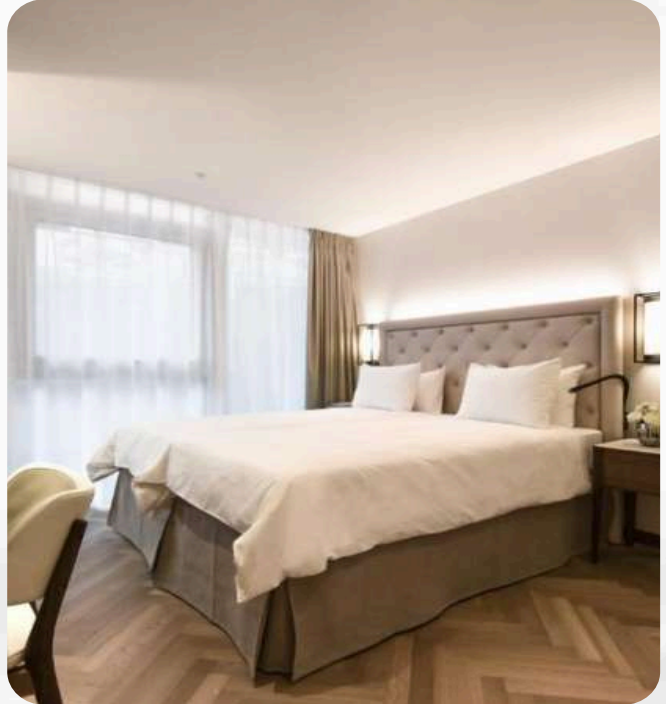

พักที่ Hotel Astoria ระดับ 4 ดาวหรือเทียบเท่า

(**โรงแรมที่นำเสนอเป็นการนำเสนอเบื้องต้นเท่านั้น ชื่อโรงแรมที่พักทางบริษัทจะทำการแจ้ง 3 - 5 วันก่อนการเดินทาง**)

DAY 7

**อนุสาวรีย์สิงโต - สะพานไม้ชาเปิล - ซูริก - โบสถ์เซนต์ปีเตอร์
บาค์นฮอฟฟาสตราสเซอร์ สนามบินเมืองซูริก**

รับประทานอาหารเช้า ณ โรงแรม

นำท่านถ่ายรูปคู่กับ **อนุสาวรีย์สิงโต (Lion Monument)** ซึ่งแกะสลักอยู่บนหน้าผาของภูเขาในเมืองเป็นสัญลักษณ์ให้ระลึกถึงทหารรับจ้างชาวสวิส ซึ่งทำงานเป็นทหารรักษาพระองค์พระเจ้าหลุยส์ที่ 16 แห่งฝรั่งเศส จากนั้น **ชม สะพานไม้ชาเปิล (Chapel bridge)** ซึ่งข้ามแม่น้ำรอยซ์(Reuss River) เป็นสะพานไม้ที่เก่าที่สุดในโลกมีอายุหลายร้อยปี เป็นสัญลักษณ์และประวัติศาสตร์ของสวิส สะพานไม้ชาเปิลเป็นสะพานที่แข็งแรงมากมุงหลังคาแบบโบราณเชื่อมต่อไปยังป้อมแปดเหลี่ยมกลางน้ำ ที่जूแต่ละช่องของสะพานจะมีภาพเขียนเป็นเรื่องราวประวัติความเป็นมาของประเทศสวิตเซอร์แลนด์ เป็นภาพเขียนเก่าแก่อายุกว่า 400 ปีแล้ว ให้ท่านอิสระเพลิดเพลินกับการช้อปปิ้งที่มีร้านตัวแทนจำหน่ายนาฬิกาชื่อดัง อาทิ บุคเคอเรอร์ คือเบลลิน เอ็มบาสซี่ ร้านขายของที่ระลึกร้านช็อคโกแลตและช้อปปิ้งสินค้าชั้นดีที่มีชื่อเสียงตามอัครยาศัย



รับประทานอาหารกลางวัน ณ ภัตตาคาร

นำท่านเดินทางสู่ **เมืองซูริก (Zurich)** (ใช้เวลาในการเดินทางประมาณ 40 นาที) ศูนย์กลางการเงิน เศรษฐกิจ และการธนาคารของยุโรปซึ่งมอบชีวิตชีวาให้แก่ประเทศสวิตเซอร์แลนด์ ชมความสวยงามของ **โบสถ์เซนต์ปีเตอร์ (St.Peter Church)** โบสถ์แห่งนี้มีจุดเด่นอยู่ที่นาฬิกาซึ่งเป็นนาฬิกาที่มีขนาดใหญ่ที่สุดกว่าโบสถ์อื่นๆ ในยุโรป จากนั้นนำท่านช้อปปิ้ง **บาห์นฮอฟสตราสเซอ (Bahnhofstrasse)** ถนนการค้าที่ได้ชื่อว่าแพงและหรูหราที่สุดในโลก เพราะที่ทั้งสองฝั่งถนนเป็นร้าน Brandname ระดับโลกดั่งๆ ตั้งอยู่มากมาย อาทิเช่นร้านเสื้อผ้า เครื่องประดับ กระเป๋า นาฬิกาหิ้วชื่อดังอย่าง Bucherer , Rolex และหิ้วอื่นๆอีกมากมาย ถนนเส้นนี้มีร้านขายนาฬิกาเป็นจำนวนมาก เป็นแหล่งรวมนาฬิกาชั้นนำของโลก ที่สมกับคำเล่าลือว่า “จะหานาฬิกาดีๆ ต้องมาที่สวิตเซอร์แลนด์” ได้เวลาพอสมควร นำท่านเดินทาง **สู่สนามบินซูริก** ประเทศสวิตเซอร์แลนด์ เพื่อตรวจเช็คเอกสารการเดินทางและสัมภาระเตรียมตัวเดินทางกลับ



22.15 ออกเดินทางจาก **เมืองซูริก** กลับ **กรุงเทพฯ** โดย **สายการบินเอมิเรตส์แอร์ไลน์ (EK)** เที่ยวบินที่ **EK86 (22.15-06.25 (+1) | EK370 (09.00-18.20)**

(ใช้ระยะเวลาในการเดินทางประมาณ 15 ชั่วโมง 5 นาที)

(รวมเวลาแวะเปลี่ยนเครื่องบินที่สนามบินเมืองดูไบ ประเทศสหรัฐอาหรับเอมิเรตส์)

DAY 8

กรุงเทพฯ (สนามบินสุวรรณภูมิ)

18.20 เดินทางถึง **สนามบินสุวรรณภูมิ** โดยสวัสดิภาพ



| กำหนดการเดินทาง | | ราคา (ไม่รวมตั๋วเครื่องบิน) | | |
|---|--------------------|--------------------------------|---------|-----------|
| | | ผู้ใหญ่ | เด็ก | พักเดี่ยว |
| ขาไป :EK377 : BKK-DXB (02:15 -06:00) EK87 : DXB-ZRH (08:40 - 13:20) ขากลับ :EK86 : ZRH-DXB (22:15 - 06:25) EK370 : DXB-BKK (09:00 - 18:20) | 4-11 เมษายน 2569 | 116,900 | 116,900 | 30,900 |
| ขาไป :EK377 : BKK-DXB (02:15 -06:00) EK87 : DXB-ZRH (08:40 - 13:20) ขากลับ :EK86 : ZRH-DXB (22:15 - 06:25) EK370 : DXB-BKK (09:00 - 18:20) | 11-18 เมษายน 2569 | 116,900 | 116,900 | 30,900 |
| ขาไป :EK377 : BKK-DXB (02:15 -06:00) EK87 : DXB-ZRH (08:40 - 13:20) ขากลับ :EK86 : ZRH-DXB (22:15 - 06:25) EK370 : DXB-BKK (09:00 - 18:20) | 1-8 พฤษภาคม 2569 | 116,900 | 116,900 | 30,900 |
| ขาไป :EK377 : BKK-DXB (02:15 -06:00) EK87 : DXB-ZRH (08:40 - 13:20) ขากลับ :EK86 : ZRH-DXB (22:15 - 06:25) EK370 : DXB-BKK (09:00 - 18:25(+1)) | 1-8 มิถุนายน 2569 | 116,900 | 116,900 | 30,900 |
| ขาไป :EK377 : BKK-DXB (02:15 -06:00) EK87 : DXB-ZRH (08:40 - 13:20) ขากลับ :EK86 : ZRH-DXB (22:15 - 06:25) EK370 : DXB-BKK (09:00 - 18:25(+1)) | 24-31 กรกฎาคม 2569 | 116,900 | 116,900 | 30,900 |
| ขาไป :EK377 : BKK-DXB (02:15 -06:00) EK87 : DXB-ZRH (08:40 - 13:20) ขากลับ :EK86 : ZRH-DXB (22:15 - 06:25) EK370 : DXB-BKK (09:00 - 18:25(+1)) | 7-14 สิงหาคม 2569 | 111,900 | 111,900 | 30,900 |
| ขาไป :EK377 : BKK-DXB (02:15 -06:00) EK87 : DXB-ZRH (08:40 - 13:20) ขากลับ :EK86 : ZRH-DXB (22:15 - 06:25) EK370 : DXB-BKK (09:00 - 18:25(+1)) | 12-19 กันยายน 2569 | 111,900 | 111,900 | 30,900 |
| ขาไป :EK377 : BKK-DXB (02:15 -06:00) EK87 : DXB-ZRH (08:40 - 13:20) ขากลับ :EK86 : ZRH-DXB (22:15 - 06:25) EK370 : DXB-BKK (09:00 - 18:25(+1)) | 10-17 ตุลาคม 2569 | 116,900 | 116,900 | 30,900 |

****เที่ยวบิน ตารางเวลา และรายละเอียดการเดินทางอาจมีการเปลี่ยนแปลงตามความเหมาะสมและเงื่อนไขของสายการบิน บริษัทจะแจ้งยืนยันรายละเอียดให้ทราบอีกครั้งก่อนทำการจองตั๋ว เชื้อนไขเป็นไปตามที่บริษัทกำหนด****

สำคัญ **

30 มีนาคม - 26 ตุลาคม 2569 : เวลาท้องถิ่นช้ากว่าประเทศไทย 6 ชั่วโมง

27 ตุลาคม - 29 มีนาคม 2569 : เวลาท้องถิ่นช้ากว่าประเทศไทย 5 ชั่วโมง

**โปรแกรมอาจจะมีการปรับเปลี่ยนตามความเหมาะสมของสภาพอากาศ
และฤดูกาลโปรดอ่านก่อนตัดสินใจจองทัวร์**

สำคัญมาก !! กรุณาอ่านเงื่อนไขแนบท้ายโดยละเอียด เพื่อประโยชน์สูงสุดแก่ตัวท่านเอง

หากท่านได้ชำระเงินแล้ว ทางบริษัทฯ จะถือว่าท่านยอมรับเงื่อนไขแล้วและไม่สามารถเปลี่ยนแปลงเงื่อนไขได้ รายการทัวร์สามารถสลับ ปรับเปลี่ยนหรืองดไปบางรายการได้ตามความเหมาะสม โดยไม่ต้องแจ้งให้ทราบล่วงหน้า อันเนื่องมาจากสภาพอากาศ เหตุการณ์ทางธรรมชาติ เหตุการณ์ทางการเมือง สภาพการจราจร สายการบิน หรือเหตุสุดวิสัยต่างๆ ทั้งนี้จะคำนึงถึงความปลอดภัย ความเป็นไปได้ และผลประโยชน์ของผู้เดินทางเป็นสำคัญ

**** ทางผู้เดินทางจะไม่ฟ้องร้องใดๆ อันเนื่องมาจากได้รับทราบเงื่อนไขก่อนการเดินทางแล้ว ****

เนื่องจากการจองทัวร์ล่วงหน้า ณ วันเดินทางจริง อาจจะมีเหตุการณ์ที่ทำให้ไฟลท์บินล่าช้า หรือมีการเปลี่ยนแปลงเวลาบิน หากท่านใดมีไฟลท์บินภายในประเทศหรือต่างประเทศก่อนหรือหลังจากการเดินทาง โปรดสำรองเวลาในการจองตัวเครื่องบินไว้อย่างต่ำ 4-5 ชั่วโมง ทั้งนี้เพื่อประโยชน์ของตัวท่านเอง ทางบริษัทจะไม่รับผิดชอบค่าใช้จ่ายที่เกิดขึ้นในส่วนของตัวเครื่องบินที่ไม่เกี่ยวข้องกับโปรแกรมทัวร์

**** ราคานี้เป็นราคาทัวร์ตั้งแต่ 15 ท่านขึ้นไป รับไม่เกิน 20 ท่าน ****

เนื่องจากกฎการเข้าพักของโรงแรมในยุโรปบังคับให้เด็กอายุมากกว่า 7 ขวบขึ้นไป จะต้องนอนมีเตียงเสริม บางโรงแรมเท่านั้นที่มีห้อง 3 เตียง หากเป็นผู้ใหญ่ 3 ท่าน แนะนำว่าเปิด 2 ห้อง จะสะดวกกว่า สำหรับท่านที่พักห้อง 3 เตียงขนาดของห้องพักขึ้นอยู่กับทางโรงแรมเป็นผู้จัดถือว่าท่านยอมรับข้อตกลงแล้ว**

****ภาพถ่ายและสื่อประกอบที่ปรากฏในโปรแกรมทัวร์ จัดทำขึ้นเพื่อวัตถุประสงค์ในการโฆษณาและประชาสัมพันธ์เท่านั้น สภาพสถานที่จริง บรรยากาศ สีสนั ทักษะนิภาพ รวมถึงกิจกรรมต่าง ๆ อาจมีความแตกต่างจากภาพที่นำเสนอ ทั้งนี้ขึ้นอยู่กับสภาพอากาศ ฤดูกาล ระยะเวลาเดินทาง สภาพแวดล้อมในขณะนั้น และปัจจัยอื่น ๆ ที่อยู่นอกเหนือการควบคุมของบริษัท บริษัทขอสงวนสิทธิ์ไม่รับผิดชอบต่อความแตกต่างดังกล่าว และขอสงวนสิทธิ์ในการปรับเปลี่ยนรายละเอียดบางประการตามความเหมาะสม เพื่อความปลอดภัยและประโยชน์สูงสุดของผู้เดินทาง**

อัตรานี้รวม

- ค่ารถโค้ช ปรับอากาศนำเที่ยวตามรายการ
- ค่าวีซ่าท่องเที่ยวยุโรป Etats Schengen
- ค่าห้องพักในโรงแรมที่ระบุตามรายการหรือเทียบเท่า
- ค่าอาหารที่ระบุตามรายการ
- ค่าเข้าชมสถานที่ทุกแห่งที่ระบุตามรายการ
- ค่ารักษาพยาบาลจากการบาดเจ็บหรือเจ็บป่วย จ่ายตามจริงสูงสุด ไม่เกิน 2,000,000 บาท ไม่คุ้มครองโรคประจำตัวหรือโรคร้ายแรงที่แพทย์วินิจฉัยว่าเป็นก่อนเดินทางรายละเอียดอื่นๆ เป็นไปตามเงื่อนไขแห่งกรมธรรม์ฯ
- น้ำดื่มวันละ 1 ขวด / ท่าน
- พนักงานยกกระเป๋าไปโรงแรมที่พัก
- ค่าทิปคนขับรถ ตลอดการเดินทาง

อัตรานี้ไม่รวม

- ค่าตัวเครื่องบินไป-กลับ
- ค่าธรรมเนียมจัดทำหนังสือเดินทาง, แจ้งเข้าแจ้งออกสำหรับผู้ที่ไม่ได้ถือหนังสือเดินทางของไทย
- ค่าภาษีน้ำมันที่สายการบินเรียกเก็บเพิ่ม หากสายการบินมีการปรับขึ้นก่อนวันเดินทาง
- ภาษีหัก ณ ที่จ่าย 3% และภาษีมูลค่าเพิ่ม 7% ในกรณีที่ต้องการใบกำกับภาษี
- ค่าใช้จ่ายส่วนตัวอื่นๆ เช่น ค่าอาหารและเครื่องดื่มสิ่งพิเศษ นอกเหนือจากรายการทัวร์, ค่าโทรศัพท์, ค่าช้อปปิ้ง, มินิบาร์และค็อกเทลพิเศษ ฯลฯ
- ค่าธรรมเนียมในกรณีที่กระเป๋าสัมภาระที่มีน้ำหนักเกินกว่าที่สายการบินนั้นๆ กำหนดหรือสัมภาระใหญ่เกินขนาดมาตรฐาน
- **ค่าทิปหัวหน้าทัวร์ขึ้นอยู่กับความพึงพอใจของท่าน**

การจองและการชำระ

- **ชำระเงินมัดจำท่านละ 60,000 บาท** ภายหลังจากที่ท่านส่งเอกสารการจองภายใน 2 วัน โดยโอนเข้าบัญชี ที่นั่งจะยืนยันเมื่อได้รับเงินมัดจำแล้วเท่านั้น
- ส่วนที่เหลือชำระ 30 วัน ก่อนการเดินทาง เฉพาะวันหยุดยาวและนักชดถุภษ์ ชำระส่วนที่เหลือ 45 วันก่อนการเดินทาง เนื่องจากทางบริษัทต้องสำรองค่าใช้จ่ายในส่วนของคุณค่าที่พักและตัวเครื่องบิน มิฉะนั้นจะถือว่าท่านยกเลิกการเดินทางโดยอัตโนมัติ
- หากไม่ชำระมัดจำตามที่กำหนด ขออนุญาตตัดที่นั่งให้ลูกค้าท่านอื่นที่รออยู่
- หากชำระไม่ครบตามจำนวน บริษัทฯ ถือว่าท่านยกเลิกการเดินทางโดยอัตโนมัติ โดยไม่มีเงื่อนไข
- เมื่อท่านชำระเงินแล้ว ไม่ว่าจะทั้งหมดหรือบางส่วน ทางบริษัทฯ ถือว่าท่านได้ยอมรับเงื่อนไขและข้อตกลงต่างๆ ที่ได้ระบุไว้ทั้งหมดนี้แล้ว
- ส่งสำเนาหน้าพาสปอร์ตของผู้ที่เดินทาง ที่มีอายุการใช้งานไม่น้อยกว่า 6 เดือนและเหลือหน้ากระดาษอย่างต่ำ 2 หน้า เพื่อทำการสำรองที่นั่งภายใน 2 วัน นับจากวันจอง หากไม่ส่งสำเนาหน้าพาสปอร์ตทางบริษัทขออนุญาตยกเลิกการจองทัวร์โดยอัตโนมัติ
- เมื่อได้รับการยืนยันว่ากรุ๊ปออกเดินทางได้ ลูกค้าสามารถจัดเตรียมเอกสารในการขอวีซ่าได้ทันที

การจองและการชำระ

- หากท่านที่ต้องการออกตั๋วโดยสารภายในประเทศ (กรณีลูกค้าอยู่ต่างจังหวัด) ให้ท่านติดต่อเจ้าหน้าที่ ก่อนออกบัตรโดยสารทุกครั้ง หากออกบัตรโดยสารโดยมิแจ้งเจ้าหน้าที่ ทางบริษัทขอสงวนสิทธิ์ไม่รับผิดชอบ ค่าใช้จ่ายที่เกิดขึ้น
- การยื่นวีซ่าในแต่ละสถานทูตมีการเตรียมเอกสาร และมีขั้นตอนการยื่นวีซ่าไม่เหมือนกัน ทั้งแบบหมู่คณะและยื่นรายบุคคล (แสดงตน) ท่านสามารถสอบถามข้อมูลเพื่อประกอบการตัดสินใจก่อนการจองได้จากทางเจ้าหน้าที่
- กรณีวีซ่ายังไม่ทราบผลก่อนเดินทาง 30 วันทำการ ทางบริษัทฯ ต้องขอเก็บค่าทัวร์ทั้งหมดก่อน ตามกำหนดเงื่อนไขการชำระเงิน แต่หากวีซ่าของท่านไม่ผ่านการพิจารณาจากทางสถานทูตไม่ว่าจะด้วยเหตุผลใดก็ตาม ทางบริษัทจะคืนเงินค่าทัวร์ให้ท่าน โดยทางบริษัทฯ ขอสงวนสิทธิ์ในการหักค่าใช้จ่ายที่เกิดขึ้นจริง
- หากท่านจองและส่งเอกสารในการทำวีซ่าเข้าประเทศล่าช้า ไม่ทันกำหนดการออกตั๋วกับทางสายการบินและผลของวีซ่าของทางไม่ผ่าน บริษัทฯ จะขอสงวนสิทธิ์ในการไม่คืนเงินค่ามัดจำทั้งหมด
- หากในขณะของท่านมีผู้ต้องการดูแลพิเศษ นั่งรถเข็น (Wheelchair), เด็ก, ผู้สูงอายุ, มีโรคประจำตัว หรือไม่สะดวกในการเดินทางท่องเที่ยวในระยะเวลาเกินกว่า 4-5 ชั่วโมงติดต่อกัน ท่านและครอบครัวต้องให้การดูแลสมาชิกภายในครอบครัวของท่านเอง เนื่องจากการเดินทางเป็นหมู่คณะ หัวหน้าทัวร์มีความจำเป็นต้องดูแลคณะทัวร์ทั้งหมด

เงื่อนไขการออกเดินทาง

- ในแต่ละเส้นทางจะมีการกำหนดผู้เดินทางขั้นต่ำของการออกเดินทาง โดยในทัวร์นี้กำหนดให้มีผู้เดินทาง
- **ขั้นต่ำ 15 ท่าน** หากมีผู้เดินทางไม่ถึงที่กำหนด บริษัทฯ ขอสงวนสิทธิ์ในการเพิ่มค่าทัวร์ หรือ เลื่อนการเดินทาง หรือ ยกเลิกการเดินทาง หากท่านมีไฟล์ทบินภายในประเทศ แต่มิได้แจ้งทางให้ทางเราทราบล่วงหน้าก่อนทางบริษัทฯ จะไม่รับผิดชอบใดๆ ทั้งสิ้น ดังนั้น กรุณาสอบถามยืนยันการออกเดินทางก่อนจองไฟล์ทบินภายในประเทศหรือต่างประเทศทุกครั้ง
- หากกรุ๊ปคอมเฟิร์มแล้ว ไม่สามารถเลื่อนการเดินทางได้ ไม่ว่าจะเกิดเหตุการณ์ใดๆ ต่อท่านก็ตาม อันเนื่องมาจากการคอนเฟิร์มของกรุ๊ปนั้น ประกอบจากตัวเลขการจองการเดินทางของท่าน หากท่านถอนตัวออก ทำให้กรุ๊ปมีค่าใช้จ่ายเพิ่มเติมขึ้น หรืออาจทำให้กรุ๊ปไม่สามารถออกเดินทางได้ ดังนั้น ทางบริษัทฯ ขอสงวนสิทธิ์ไม่อนุญาตให้เลื่อนวันเดินทางใดๆ ได้ทั้งสิ้น หากยกเลิกจะต้องเป็นไปตามเงื่อนไขการยกเลิกการจอง
- การชำระเงิน หมายถึง ท่านได้ยอมรับข้อเสนอละเอียดและยืนยันจำนวนตามที่ท่านได้จองเข้ามา หากท่านชำระเงินเข้ามาแล้วจะไม่สามารถเปลี่ยนแปลงจำนวนผู้เดินทางได้ และหากมีความจำเป็นจะต้องเปลี่ยนแปลงท่านจะยินยอมให้ทางบริษัทฯ คิดค่าใช้จ่ายที่ทางบริษัทเสียหาย รวมถึงค่าเสียเวลาในการขาย อย่างน้อยที่สุดเท่าจำนวนเงินมัดจำ ทั้งนี้ทั้งนั้นให้เป็นไปตามเงื่อนไขของบริษัทฯ

เงื่อนไขการยกเลิกการจองและการปรับเงินค่าบริการ

- **ยกเลิกการเดินทาง 45 วัน ไม่เก็บค่าใช้จ่าย** (ในกรณีวันเดินทางตรงกับเทศกาลหรือหยุดยาว เช่น สงกรานต์ / ปีใหม่ เป็น 60 วัน) หรือ หักค่าใช้จ่ายที่เกิดขึ้นจริง (ถ้ามี)
- **ยกเลิกก่อนการเดินทาง 30 วัน คืนเงิน 100% ของค่าทัวร์ที่จ่ายมาแล้ว** หรือ หักค่าใช้จ่ายที่เกิดขึ้นจริง เช่น ค่ามัดจำตั๋วเครื่องบิน, ค่ามัดจำโรงแรม, ค่าวีซ่า (ถ้ามี)
- **ยกเลิกก่อนการเดินทาง 15-29 วัน คืนเงิน 50% ของค่าทัวร์ที่จ่ายมาแล้ว** และหักค่าใช้จ่ายที่เกิดขึ้นจริง เช่น ค่ามัดจำตั๋วเครื่องบิน, ค่ามัดจำโรงแรม, ค่าวีซ่า (ถ้ามี)
- **ยกเลิกก่อนการเดินทางน้อยกว่า 15 วัน** ทางบริษัทขอสงวนสิทธิ์ไม่คืนเงินค่าทัวร์ที่ชำระแล้วทั้งหมด

เงื่อนไขการยกเลิกการจองและการปรับเงินค่าบริการ

- หากมีการยกเลิกการเดินทางโดยไม่ใช้ความผิดของบริษัททัวร์ ทางบริษัทขอสงวนสิทธิ์ไม่รับผิดชอบและคืนค่าทัวร์ส่วนใดส่วนหนึ่งให้ท่านได้ไม่ว่ากรณีใดๆทั้งสิ้น เช่น สถานทูตปฏิเสธวีซ่า ด้านตรวจคนเข้าเมือง เอกสารปลอม นโยบายห้ามเข้าออกประเทศ ฯลฯ
- กรณียื่นวีซ่าแล้วไม่ได้รับการอนุมัติจากทางสถานทูต (วีซ่าไม่ผ่าน) และท่านได้ชำระค่าทัวร์ทั้งหมดหรือค่ามัดจำมาแล้ว ทางบริษัทขอสงวนสิทธิ์ในการหักค่าบริการ ค่ายื่นวีซ่า และค่าใช้จ่ายที่เกิดขึ้นจริง อาทิ เช่น กรณีออกตั๋วเครื่องบินแล้ว หรือได้ชำระค่าบริการในส่วนของท่านต่างประเทศ เช่น โรงแรม ตั๋วรถไฟ เป็นต้น
- กรณีต้องการเปลี่ยนแปลงพีเรียดวันเดินทาง (เลื่อนวันเดินทาง) ทางบริษัทขอสงวนสิทธิ์ในการหักค่าใช้จ่ายการดำเนินการต่างๆ ที่เกิดขึ้นจริงสำหรับการดำเนินการจองครั้งแรก ตามจำนวนครั้งที่เปลี่ยนแปลง ไม่ว่ากรณีใดๆ ทั้งสิ้น

โรงแรมที่พัก

- รายการนี้เป็นเพียงข้อเสนอที่ต้องได้รับการยืนยันจากบริษัทอีกครั้ง หลังจากได้สำรองโรงแรมที่พักในต่างประเทศเรียบร้อยแล้ว โดยโรงแรมจัดในระดับใกล้เคียงกัน ซึ่งอาจจะปรับเปลี่ยนตามที่ระบุในโปรแกรม
- การจัดการห้องพัก เป็นสิทธิของโรงแรมในการจัดการห้องพักให้กับกรุ๊ปที่เข้าพัก โดยมีห้องพักสำหรับผู้ลุ่มบู่หรือ / พลอดบู่หรือได้ โดยอาจจะขอเปลี่ยนห้องได้ตามความประสงค์ของผู้ที่พัก ทั้งนี้ขึ้นอยู่กับความพร้อมให้บริการของโรงแรม และไม่สามารถรับประกันได้
- สำหรับท่านที่เข้าพักห้อง 3 เตียง ขนาดของห้องพักขึ้นอยู่กับทางโรงแรมเป็นผู้จัดถือว่าท่านยอมรับข้อตกลงแล้ว
- เนื่องจากการวางแผนแบบห้องพักของแต่ละโรงแรมแตกต่างกันอาจทำให้ห้องพักแบบห้องเดี่ยว (Single) และห้องคู่ (Twin/Double) และห้องพักแบบ 3 ท่าน/ 3 เตียง (Triple Room) ห้องแต่ละประเภทจะไม่ติดกัน หรืออยู่คนละชั้น
- กรณีต้องการห้องพักแบบ 3 ท่านต่อห้อง หรือ ห้องแบบ 3 เตียง (Triple) โรงแรมมีห้อง Triple เพียงพอ ขอสงวนสิทธิ์ในการจัดห้องให้เป็นแบบ แยก 2 ห้อง คือ 1 ห้องพักคู่ และ 1 ห้องพักเดี่ยว โดยอาจจะมีค่าใช้จ่ายขึ้นอยู่กับแต่ละโรงแรม
- กรณีที่มีงานจัดประชุมนานาชาติ (Trade Fair) เป็นผลให้ค่าโรงแรมสูงขึ้นมากและห้องพักในโรงแรมเต็ม (บางครั้งต้องจองโรงแรมข้ามปี) ทางบริษัทฯขอสงวนสิทธิ์ในการปรับเปลี่ยนหรือย้ายเมืองเพื่อให้เกิดความเหมาะสม
- โรงแรมในยุโรปจะมีลักษณะ Traditional Building (อาจจะดูเก่าๆคลาสสิก) บางโรงแรมห้องที่เป็นห้องเดี่ยว อาจเป็นห้องที่มีขนาดกะทัดรัดและไม่มีอ่างอาบน้ำ ซึ่งอยู่ในการออกแบบของแต่ละโรงแรมนั้นๆ และแต่ละห้องอาจมีลักษณะแตกต่างกันด้วย
- โรงแรมหลายแห่งในยุโรป จะไม่มีเครื่องปรับอากาศเนื่องจากอยู่ในแถบที่มีอุณหภูมิต่ำ เครื่องปรับอากาศจะมีในช่วงฤดูร้อนเท่านั้น
- บางโรงแรมไม่มีพนักงานยกกระเป๋าหรือบางครั้งอยู่ในเมืองเก่ารถโค้ชไม่สามารถเข้าถึงได้ท่านจะต้องนำสัมภาระของท่านเข้าห้องพักด้วยตัวท่านเอง

การยื่นวีซ่า / การอนุมัติวีซ่า

- การอนุมัติวีซ่าเป็นเอกสิทธิ์ของสถานทูต ทางบริษัทไม่มีส่วนเกี่ยวข้องใดๆทั้งสิ้น ทั้งนี้บริษัทเป็นเพียงตัวกลางและคอยบริการอำนวยความสะดวกให้แก่ผู้เดินทางเท่านั้น เงินค่าสมัครยื่นวีซ่าทางสถานทูตเป็นผู้เก็บ หากผลวีซ่า ออกมาว่าท่านไม่ผ่าน ทางสถานทูตจะไม่คืนเงินค่าวีซ่า และค่าบริการจากตัวแทนยื่นวีซ่าไม่ว่าในกรณีใดๆทั้งสิ้น และทางสถานทูตมีสิทธิ์ที่จะไม่ตอบเหตุผลของการปฏิเสธวีซ่าในทุกกรณี

การยื่นวีซ่า / การอนุมัติวีซ่า

- กรณีที่ท่านวีซ่าผ่านแต่กรุ๊ปออกเดินทางไม่ได้เนื่องจากผู้เดินทางท่านอื่นในกลุ่มโดนปฏิเสธวีซ่า ทางบริษัทฯ ขอสงวนสิทธิ์ในการไม่คืนเงินค่าวีซ่าและค่าบริการจากตัวแทนยื่นให้กับท่าน เนื่องจากเป็นค่าใช้จ่ายที่เกิดขึ้นโดยสถานทูตเป็นผู้เรียกเก็บและท่านสามารถนำวีซ่าไปใช้เดินทางได้หากวีซ่ายังไม่หมดอายุ
- สำหรับท่านที่พำนักอาศัย ศึกษา หรือ ทำงานอยู่ต่างประเทศท่านจะต้องเป็นผู้ยื่นวีซ่าด้วยตัวท่านเอง ณ ประเทศที่ท่านพำนักอาศัยอยู่
- ท่านที่มีวีซ่าอยู่แล้วกรุณาแจ้งบริษัทเพื่อตรวจสอบว่าสามารถใช้ได้

หมายเหตุสำคัญเพิ่มเติม

- บริษัทฯ ขอสงวนสิทธิ์ที่จะไม่รับผิดชอบต่อค่าชดเชยความเสียหายกรณีที่เกิดจากเหตุสุดวิสัย อาทิ การล่าช้าของสายการบิน, การนัดหยุดงาน, การประท้วง, การก่อกวน, อุบัติเหตุ, ปัญหาการจราจร, ภัยธรรมชาติ, ภูเขาไฟระเบิด, แผ่นดินไหวโรคระบาดและเหตุสุดวิสัยต่าง ๆ ฯลฯ ที่ไม่สามารถคาดการณ์ล่วงหน้าได้
- บริษัทฯ ขอสงวนสิทธิ์ในการเปลี่ยนแปลงรายชื่อเที่ยวหรือยกเลิกจากเหตุสุดวิสัยอาทิการล่าช้าของสายการบิน, การนัดหยุดงาน, การประท้วง, การก่อกวน, อุบัติเหตุ, ปัญหาการจราจร, ภัยธรรมชาติ, ภูเขาไฟระเบิด, แผ่นดินไหว, โรคระบาดและเหตุสุดวิสัยต่างๆ ฯลฯ ที่ไม่สามารถคาดการณ์ล่วงหน้าได้ ทั้งนี้ทางบริษัทฯ จะคำนึงถึงผลประโยชน์และความปลอดภัยของทุกท่านเป็นสำคัญ
- ขอสงวนสิทธิ์การเก็บค่าน้ำมันและภาษีสนามบินทุกแห่งเพิ่ม หากสายการบินมีการปรับขึ้นก่อนวันเดินทาง
- บริษัทฯ ขอสงวนสิทธิ์ในการเปลี่ยนเที่ยวบิน โดยมีต้องแจ้งให้ทราบล่วงหน้าอันเนื่องมาจากสาเหตุต่างๆ
- ท่านจะต้องเป็นผู้รับผิดชอบดูแลทรัพย์สินของมีค่าส่วนตัวต่างๆของท่านเอง หากเกิดการสูญหายของทรัพย์สินส่วนตัว ของมีค่าต่างๆระหว่างการเดินทางท่องเที่ยวอันมีสาเหตุมาจากผู้เดินทาง ทางบริษัทฯ จะไม่สามารถรับผิดชอบทุกกรณี
- บริษัทฯ ขอสงวนสิทธิ์ที่จะไม่รับผิดชอบต่อค่าชดเชยความเสียหายกรณีที่เกิดจากเหตุสุดวิสัยอาทิ การล่าช้าของสายการบิน, การนัดหยุดงาน, การประท้วง, การก่อกวน, อุบัติเหตุ, ปัญหาการจราจร, ภัยธรรมชาติ, ภูเขาไฟระเบิด, แผ่นดินไหว, โรคระบาดและเหตุสุดวิสัยต่างๆ ฯลฯ ที่ไม่สามารถคาดการณ์ล่วงหน้าได้ ทั้งนี้ทางบริษัทฯ จะคำนึงถึงผลประโยชน์และความปลอดภัยของทุกท่านเป็นสำคัญ
- ในกรณีที่พาสปอร์ตของท่านชำรุด หรือมีตราป้อมใดๆ ที่ไม่เกี่ยวข้องกับการเดินทาง และสายการบินแจ้งว่าไม่สามารถใช้เดินทางได้ หรือเกิดจากเอกสารปลอม หรือการห้ามของเจ้าหน้าที่ ไม่ว่าเหตุผลใดๆก็ตาม ทางบริษัทฯ ขอสงวนสิทธิ์ในการคืนเงินไม่ว่ากรณีใดๆ เนื่องจากทางบริษัทฯ ได้มีการชำระค่าใช้จ่ายในการเดินทางทั้งหมดไปเรียบร้อยแล้ว
- กรณีที่ทางลูกค้าใช้บริการของทางบริษัทฯ ไม่ครบ อาทิ ไม่เที่ยวในบางรายการ ไม่ทานอาหารบางมื้อ ซึ่งเกิดจากการตัดสินใจของทางลูกค้าเอง ขอสงวนสิทธิ์ไม่คืนเงินในการบริการนั้นๆ เนื่องจากค่าใช้จ่ายทุกอย่างทางบริษัทฯ ได้ชำระค่าใช้จ่ายให้ตัวแทนต่างประเทศก่อนเดินทางแล้ว
- บริษัทฯ ขอสงวนสิทธิ์ในการขายหรือไม่ขายเป็นรายการ เช่น ผู้ที่ตั้งครรภ์, เด็กอายุต่ำกว่า 2 ขวบ, ผู้ที่นั่งวิลแชร์ หรือบุคคลที่ไม่สามารถดูแลตัวเองได้ ฯลฯ กรุณาแจ้งบริษัทฯ เพื่อสอบถามและหาข้อสรุปร่วมกันเป็นรายการ
- ราคาทัวร์เป็นการชำระแบบเหมาจ่ายกับต่างประเทศไปหมดก่อนกรุ๊ปเดินทางแล้วหากท่านไม่ได้ใช้บริการบางรายการหรือยกเลิกไม่สามารถเรียกเงินคืนได้
- เนื่องจากเราเดินทางเป็นหมู่คณะ ทางบริษัทฯ จึงคำนึงถึงประโยชน์ และความปลอดภัยของส่วนรวมเป็นสำคัญ
- ห้ามนำเข้ากัญชา กัญชง หรือผลิตภัณฑ์ที่มีส่วนผสมของพืชชนิดดังกล่าวเข้าประเทศ หากฝ่าฝืน จะมีโทษตามกฎหมายของแต่ละประเทศ บางประเทศมีโทษสูงสุดถึงประหารชีวิต
- มัคคุเทศก์ พนักงาน และตัวแทนของบริษัทฯ ไม่มีสิทธิ์ในการให้คำสัญญาใดๆ ทั้งสิ้นแทนบริษัทฯ นอกจากนี้เอกสารลงนามโดยผู้มีอำนาจของบริษัทฯ กำกับเท่านั้น

**** เมื่อท่านชำระเงินค่าทัวร์ให้กับทางบริษัทฯ แล้ว ****
**** จะถือว่าท่านได้ยอมรับเงื่อนไขข้อตกลงทั้งหมดนี้ ****