



บริษัท ไลออน ทราเวล จำกัด

20/311 ถนนเลียบคลองสอง
แขวงบางชัน เขตคลองสามวา ททท. 10510

เวลาทำการ : จันทร์-เสาร์ 09.00 - 18.00 น.

☎ 02-915-9959 , (HOTLINE) 088-224-6699

f liontravels9

✉ liontravel99@gmail.com



@liontravels

PJP35-VZ PRO NARA KYOTO OSAKA SHIRAKAWAGO 6D4N เดินทาง พฤษภาคม-ตุลาคม

PJP35-VZ

เดินทาง พ.ค. 66 เป็นต้นไป

Pro JAPAN OSAKA

NARA KYOTO SHIRAKAWAGO

ราคาเริ่มต้น

34,999.-

บินตรง เชียงใหม่ โอซาก้า
อิสระฟรี โดย หรือเลือกซื้อทัวร์เสริม **US\$**

นาราปาร์ค วัดโทไดจิ มิทซึยะฮะเกะเลต JAZZ DREAM ศาลเจ้าโอสุ หมู่บ้านชิราคาวาโกะ
ย่านเมืองเก่าทาคายาม่า วัดคิโยมิสุ พิธีงชา ศาลเจ้าฟูชิมิอินาริ LaLaport Expo City

Highlight vietjet air 6Days 4Nights

- น้ำหนักกระเป๋า 20 กก.
- รวมประกันอุบัติเหตุ
- น้ำดื่ม วันละ 1 ขวด

ผ่านารับรองจาก



ใบอนุญาต
11/08146
เลขประจำตัวผู้เสียภาษี
0105558185740

บริษัท ไลออน ทราเวล จำกัด
20/311 ถนน เลียบคลองสอง
แขวงบางชัน เขตคลองสามวา
ททท. 10510



PJP35-VZ PRO NARA KYOTO OSAKA SHIRAKAWAGO 6D4N เดินทาง พฤษภาคม-ตุลาคม

🇯🇵 PRO JAPAN LANDING...

บินตรงจาก เชียงใหม่ สู่อซาก้า โดยสายการบิน VIETJET
อิสระฟรีเดย์ เลือกซื้อทัวร์เสริม USJ 6 วัน 4 คืน
บริการน้ำหนักกระเป๋า 20 KG
WIFI FREE ON BUS 📶 น้ำดื่มบริการวันละ 1 ขวด

โปรแกรมการเดินทาง	เข้า	เที่ยง	ค่ำ	โรงแรมที่พัก
1 สนามบินเชียงใหม่ (CNX-KIX VZ822 : 23.00-06.00)				
2 สนามบิน คันทาย-นารา -นาราปาร์ค- วัดโทไดจิ- มิตซึยุเออิท์เลต Jazz dream -ศาลเจ้าโอสุ	🕒		🕒	NAGANO HOTEL หรือเทียบเท่า
3 คามิโคจิ-ย่านเมืองเก่าทาคายามา-หมู่บ้าน ชิราคาวาโกะ	🕒	🕒	🕒	SHIGA HOTEL หรือเทียบเท่า
4 เกียวโต-พิธีชงชา-วัดคิโยมิส-ศาลเจ้าฟูชิมิอินาริ LaLaport Expo City- ย่านช้อปปิ้งชินไซบาชิ	🕒			OSAKA HOTEL หรือเทียบเท่า
5 อิสระช้อปปิ้ง หรือ ซื้อทัวร์เสริม Universal Studios			🕒	OSAKA HOTEL หรือเทียบเท่า
6 สนามบินคันทาย- สนามบินเชียงใหม่ (KIX-CNX VZ823 : 08.00-12.35)	บนเครื่อง			



PRO
BOOKING CENTER
โปรตุ๊กตึง เซนเตอร์

สำคัญ กรุณาอ่านเงื่อนไขแบบท้ายโดยละเอียด
เพื่อประโยชน์สูงสุดแก่ตัวท่านเอง หากชำระเงินแล้ว
ทางบริษัทฯ จะถือว่าท่านยอมรับเงื่อนไขแล้วและไม่สามารถเปลี่ยนแปลงเงื่อนไขได้

รายการทัวร์สามารถสลับ ปรับเปลี่ยนหรืองดไปบางรายการ
ได้ตามความเหมาะสม โดยไม่ต้องแจ้งให้ทราบล่วงหน้า

อันเนื่องมาจากสภาพอากาศ เหตุการณ์ทางธรรมชาติ เหตุการณ์ทางการเมือง สภาพการจราจร สายการบิน หรือเหตุสุดวิสัยต่างๆ ทั้งนี้จะคำนึงถึงความปลอดภัย ความเป็นไปได้ และ ผลประโยชน์ของผู้เดินทางเป็นสำคัญ ทางผู้เดินทางจะไม่ฟ้องร้องใดๆ อันเนื่องมาจากได้รับทราบเงื่อนไขก่อนการเดินทางแล้ว

บริษัทฯ ขอสงวนสิทธิ์เริ่มและจบการให้บริการ ที่ สนามบินต้นทางไปเท่านั้น

กรณีผู้เดินทางมาจากต่างจังหวัดหรือต่างประเทศ และจะทำการสำรองตั๋วเครื่องบิน หรือยานพาหนะอื่นๆเพื่อใช้ในการเดินทางมาและกลับ ณ สนามบิน ทางบริษัทฯ จะไม่รับผิดชอบค่าใช้จ่ายเนื่องจากเป็นค่าใช้จ่ายนอกเหนือจากโปรแกรม

PJP35-VZ PRO NARA KYOTO OSAKA SHIRAKAWAGO 6D4N เดินทาง พฤษภาคม-ตุลาคม

วันที่ 1 สนามบินเชียงใหม่

- 20.00 น.** คณะพร้อมกัน ณ **อาคารผู้โดยสารขาออกระหว่างประเทศ สนามบินเชียงใหม่ เคาน์เตอร์สายการบิน VIET JET AIR** โดยท่านจะพบกับเจ้าหน้าที่ส่งทิว์และหัวหน้าทิว์ ของบริษัทฯ คอยให้การต้อนรับ แจกเอกสารการเดินทาง และอำนวยความสะดวกท่าน ขณะเช็คอินและโหลดสัมภาระ
- 23.00 น.** นำท่านออกเดินทางสู่ **ท่าอากาศยานนานาชาติ ดันไซ ประเทศญี่ปุ่น** โดยสายการบิน Vietjet เที่ยวบินที่ **VZ822** ให้ทุกท่านพักผ่อนตามอัธยาศัย **(ไม่รวมค่าอาหารและเครื่องดื่มบนเครื่อง)**

เนื่องจากตัวเครื่องบินของคณะเป็นตัวกริประบบ Random ไม่สามารถเลือกที่นั่งได้ที่นั่งอาจจะไม่ได้นั่งติดกัน และไม่สามารถเลือกช่วงที่นั่งบนเครื่องบินได้ในคณะซึ่งเป็นไปตามเงื่อนไขของสายการบิน

หากต้องการ น้ำหนักกระเป๋าเพิ่มเติม ระบุชื่อที่นั่ง สั่งจองอาหารล่วงหน้า ท่านสามารถแจ้งชื่อเพิ่มเติม และต้องแจ้งก่อนเดินทาง 7 วัน หากน้อยกว่า 7 วัน ขอสงวนสิทธิ์ไม่รับจองทุกกรณี

ต้องการระบุที่นั่ง	ราคาต่อท่าน/ต่อเที่ยวบิน (1ขา)
PREMIUM SEAT (3-8)	650 บาท
NORMAL SEAT (25-36)	250 บาท

ต้องการซื้อน้ำหนักกระเป๋าเพิ่มเติม	ราคาต่อท่าน/ต่อเที่ยวบิน (1ขา)
15 Kgs	1,200 บาท
20 Kgs	1,600 บาท

หมายเหตุ: การซื้อสัมภาระใต้ท้องเครื่องเพิ่มเติม สามารถซื้อเพิ่มเติมได้สูงสุด 20 กิโลกรัม

เมนูอาหาร	ราคาต่อท่าน/ต่อเที่ยวบิน (1ขา)
ข้าวไก่เทอริยากิ+น้ำต้ม	220 บาท
ข้าวแกงเขียวหวานไก่+น้ำต้ม	220 บาท
ไก่อบสมุนไพร+บะหมี่+น้ำต้ม	220 บาท

***** เมนูอาหารอาจมีการเปลี่ยนแปลง ทั้งนี้ขึ้นอยู่กับเที่ยวบิน *****





PJP35-VZ PRO NARA KYOTO OSAKA SHIRAKAWAGO 6D4N เดินทาง พฤษภาคม-ตุลาคม

**วันที่ 2 สนามบิน คันไซ-นารา-นาราปาร์ค-วัดโทไดจิ-มิดซุย์เอ้าท์เลต
Jazz dream-ศาลเจ้าโอสึ**

06.00 น. เดินทางถึง ท่าอากาศยานนานาชาติ คันไซ ประเทศญี่ปุ่น (เวลาที่ญี่ปุ่นเร็วกว่าประเทศไทย 2 ชั่วโมง) หลังจากผ่านขั้นตอนศุลกากร กรุณาปรับนาฬิกาของท่านเพื่อความสะดวกในการนัดหมายเวลา

**** สำคัญมาก !! ประเทศญี่ปุ่นไม่อนุญาตให้นำอาหารสด จำพวก เนื้อสัตว์ พืช ผัก ผลไม้ เข้าประเทศ หากฝ่าฝืนมีโทษปรับและจับ ****

คำเตือน: กัญชา-กัญชง และยาเสพติดทุกชนิด เป็นสิ่งผิดกฎหมายในประเทศญี่ปุ่น โดยหากมีไว้ในครอบครองเพื่อนำเข้าและส่งออก มีโทษจำคุกไม่เกิน 7 ปี กรณีมีไว้ในครอบครองเพื่อจำหน่าย มีโทษจำคุกไม่เกิน 10 ปี และปรับไม่เกิน 3 ล้านบาท

เช้า รับประทานอาหารเช้า SETBOX

นำท่านเดินทางสู่ **เมืองนารา เมืองแห่งพระใหญ่และฝูงกวาง** นำท่านชม **วัดโทไดจิ (Todaiji)** มีชื่อเรียกหลายๆชื่อที่คนทั่วไปมักจะเรียกขานกันทั้ง **วัดหลวงพ่อดิ** **แห่งเมืองนารา** หรือ **ไดบุตสึ (Daibutsu of Nara)** นับว่าเป็นวัดที่มีชื่อเสียงความโด่งดังระดับประเทศญี่ปุ่น



เที่ยง รับประทานอาหารกลางวัน ตามอัธยาศัย



บริษัท ไลออน ทราเวล จำกัด

20/311 ถนนเลียบบคลองสอง
แขวงบางชัน เขตคลองสามวา กทม. 10510

เวลาทำการ : จันทร์-เสาร์ 09.00 - 18.00 น.

☎ 02-915-9959 , (HOTLINE) 088-224-6699

f liontravels9

✉ liontravel99@gmail.com



@liontravels

PJP35-VZ PRO NARA KYOTO OSAKA SHIRAKAWAGO 6D4N เดินทาง พฤษภาคม-ตุลาคม

จากนั้นนำท่านเดินทางสู่ **“มิตซูเอ้าท์เลต พาร์ค” (Mitsui Outlet Park Jazz Dream Nagashima)** ด้วยจำนวนร้านค้ากว่า 240 แห่ง Mitsui Outlet Park Jazz Dream Nagashima จึงเป็นเอาต์เล็ตมอลล์ที่ใหญ่ที่สุดของญี่ปุ่น Jazz Dream Nagashima มอบบรรยากาศแห่งเสียงเพลงดีมีด้าเหมือนดังเช่นชื่อของห้าง ด้วยการนำเสนอองค์ประกอบด้านการออกแบบที่น่าดึงดูดและสนุกสนาน อาทิ โน้ตดนตรีและแซ็กโซโฟน เปียโน ตกแต่ง และนาฬิการูปกีตาร์ เป็นต้น สำหรับนักช้อปปิ้งด้วย Jazz Dream Nagashima ยังมีทางเลือกต่างๆ ที่ละลานตา ซึ่งรวมทั้งแบรนด์หรูมากมาย ของต่างประเทศและแบรนด์แฟชั่นญี่ปุ่น ยอดนิยมต่างๆ ร้านค้าทั้งหมดนำเสนอสินค้าในราคาลดพิเศษ และยังมีหลายร้านที่ให้บริการแบบปลอดภาษีเมื่อแสดงหนังสือเดินทางต่างประเทศเวลาซื้อ นอกจากนี้ประสบการณ์การจับจ่ายแล้ว Jazz Dream Nagashima ยังมีร้านกาแฟมากมายที่เปิดโอกาสให้คุณได้เพลิดเพลินกับขนมแบบญี่ปุ่นอันหลากหลาย อีกทั้งยังมีร้านอาหารแบบดั้งเดิมอีกด้วย



จากนั้นนำท่านสู่ **เมืองนาโกย่า** เดินทางสู่ **ศาลเจ้าอิสตันนอน** ตั้งอยู่ภายในเมืองนาโกย่า (Nagoya) จังหวัดไอจิ (Aichi) นับว่าเป็นวัดในพระพุทธศาสนาที่มีชื่อเสียงมาก ๆ ในแถบตอนกลาง สิ่งที่ทำให้วัดนี้มีชื่อเสียงโด่งดังมาก ๆ ก็คงเพราะวัดแห่งนี้นั้นเป็นที่ประดิษฐานของเทพคันนอน ซึ่งเชื่อกันว่าเป็นเทพเจ้าที่ขึ้นชื่อเรื่องความเมตตา

**เย็น
ที่พัก**

**รับประทานอาหารค่ำ เมนู บุฟเฟ่ต์ชาบู
NAGANO HOTEL หรือเทียบเท่าระดับเดียวกัน**

หลังจากเข้าโรงแรมให้ทุกท่านพักผ่อนตามอัธยาศัย ให้ทุกท่านได้แช่ออนเซ็น เพื่อผ่อนคลายจากความเมื่อยล้า การแช่ออนเซ็นจะทำให้ระบบหมุนเวียนโลหิตในร่างกาย และมีผิวพรรณที่สวยงาม **(แนะนำให้แช่ครั้งละประมาณ 20 นาที หากท่านต้องการแช่นานกว่านั้น แนะนำไม่เกิน 1 ชั่วโมง)**



ใบอนุญาต
11/08146

เลขประจำตัวผู้เสียภาษี
0105558185740

บริษัท ไลออน ทราเวล จำกัด

20/311 ถนน เลียบคลองสอง
แขวงบางชัน เขตคลองสามวา
กทม. 10510





บริษัท ไลออน ทราเวล จำกัด

20/311 ถนนเลียบคลองสอง
แขวงบางชัน เขตคลองสามวา กทม. 10510

เวลาทำการ : จันทร์-เสาร์ 09.00 - 18.00 น.

☎ 02-915-9959 , (HOTLINE) 088-224-6699

f liontravels9

✉ liontravel99@gmail.com



@liontravels

PJP35-VZ PRO NARA KYOTO OSAKA SHIRAKAWAGO 6D4N เดินทาง พฤษภาคม-ตุลาคม

วันที่ 3 คามิโคจิ – ย่านเมืองเก่าทาคายามา - หมู่บ้านชิราคาวาโกะ

เช้า รับประทานอาหารเช้า ณ ห้องอาหารโรงแรม

นำท่านเดินทางสู่ จังหวัดนากาโน่ นำท่านไปยัง **คามิโคจิ** แหล่งท่องเที่ยวทางธรรมชาติชื่อดังของจังหวัดนากาโน่ ที่มีความหมายว่า “ดินแดนที่เทพเจ้าลงมาประทับ” ตั้งอยู่ในเขตพื้นที่อุทยานแห่งชาติชูบุซังกะคุ ที่นี่สวยงามดงามสมชื่อ รายละเอียดด้วยความยิ่งใหญ่ของเทือกเขาเจแปนแอลป์ เป็นหนึ่งใน สถานที่ที่มีจุดชมวิวกว้างมากที่สุดในประเทศญี่ปุ่น มีสถานที่ที่ได้รับการกำหนดให้มีทิวทัศน์ทางธรรมชาติแสนพิเศษของญี่ปุ่น มีอุณหภูมิเฉลี่ยอยู่ในระดับต่ำตลอดทั้งปี รวมถึงมีจุดชมทิวทัศน์อันเลื่องชื่อ อาทิ บริเวณสะพานคัปปะ (Kappa Bridge) ซึ่งถือเป็นสัญลักษณ์ของที่นี่ อีกทั้งบึงไทโช (Taisho Pool) บึงทะชิโระ (Tashiro Pond) และบึงเมียวจิน (Myojin Pond) ซึ่งล้วนเป็นบึงน้ำอันใสสะอาดราวกระจก และโอบล้อมไปด้วยความงามธรรมชาติอันตระการตา

เที่ยง รับประทานอาหารกลางวัน ณ ภัตตาคาร



ใบอนุญาตประกอบธุรกิจ
11/08146

เลขประจำตัวผู้เสียภาษี
0105558185740

บริษัท ไลออน ทราเวล จำกัด

20/311 ถนน เลียบคลองสอง
แขวงบางชัน เขตคลองสามวา
กทม. 10510





บริษัท ไลออน ทราเวล จำกัด

20/311 ถนนเลียบบคลองสอง
แขวงบางชั้น เขตคลองสามวา กทม. 10510

เวลาทำการ : จันทร์-เสาร์ 09.00 - 18.00 น.

☎ 02-915-9959 , (HOTLINE) 088-224-6699

f liontravels9

✉ liontravel99@gmail.com



@liontravels

PJP35-VZ PRO NARA KYOTO OSAKA SHIRAKAWAGO 6D4N เดินทาง พฤษภาคม-ตุลาคม

นำท่านเดินทางสู่ย่านเมืองเก่าทาคายามา หรือ **เขตเมืองเก่า ชันมาจิซุจิ** ได้รับขนานนามว่า **หมู่บ้าน LITTLE KYOTO** ซึ่งเป็นหมู่บ้านเก่าแก่สมัยเอโดะกว่า 300 ปีก่อน ที่ยังอนุรักษ์และคงสภาพเดิมได้เป็นอย่างดี อิสระให้ทุกท่านได้เดินเที่ยวและชื่นชมกับทัศนียภาพเมืองเก่าซึ่งเต็มไปด้วยบ้านเรือนโบราณ และร้านค้าหลากหลาย อีกทั้งยังเป็นถนนที่เรียงรายไปด้วยร้านค้าและโรงบ่มสาเกชั้นชื่อของเมือง



จากนั้นนำท่านสู่ **หมู่บ้านมรดกโลกชิราคาวาโกะ** ที่ยังคงอนุรักษ์บ้านสไตล์ญี่ปุ่นขนานแท้ดั้งเดิม และยังสามารถเลือกจากองค์การยูเนสโกให้เป็นมรดกโลก ในเดือนธันวาคม 1995 โครงสร้างของบ้านสามารถรองรับหิมะที่ตกหนักในช่วงฤดูหนาวได้ดี และรูปร่างของหลังคาเหมือนกับสองมือพนมของพระเจ้า จึงเรียกหมู่บ้านสไตล์นี้ว่า **"กัสโซ"** และมีผู้คนจากทั่วทุกมุมโลกหลังไหลไปชมความงามในแต่ละปีไม่ต่ำกว่า 680,000 คน เลยทีเดียว

เย็น
พักที่

**รับประทานอาหารค่ำ ณ ภัตตาคาร
SHIGA HOTEL หรือเทียบเท่าระดับเดียวกัน**



ใบอนุญาตประกอบธุรกิจ
11/08146

เลขประจำตัวผู้เสียภาษี
0105558185740

บริษัท ไลออน ทราเวล จำกัด

20/311 ถนน เลียบคลองสอง
แขวงบางชั้น เขตคลองสามวา
กทม. 10510





PJP35-VZ PRO NARA KYOTO OSAKA SHIRAKAWAGO 6D4N เดินทาง พฤษภาคม-ตุลาคม

**วันที่ 4 เกียวโต-พิธีชงชา-วัดคิโยมิสุ-ศาลเจ้าฟูชิมิอินาริ-LaLaport Expo City-
ย่านช้อปปิ้งชินไซบาชิ**

เช้า รับประทานอาหารเช้า ณ ห้องอาหารภายในโรงแรม

นำท่านเดินทางสู่ **เกียวโต (Kyoto)** ซึ่งเคยเป็นเมืองหลวงของประเทศญี่ปุ่นมายาวนานที่สุดคือตั้งแต่ปีค.ศ. 794 จนถึง 1868 รวมๆ 1,100 ปีเลยทีเดียว เกียวโตจึงเป็นเมืองสำคัญที่เต็มไปด้วยประวัติศาสตร์และวัฒนธรรมของญี่ปุ่นด้วย เช่นกัน นำท่าน **ชมพิธีชงชา** ตามแบบฉบับของคนญี่ปุ่น ในร้านชา จะมีร้านขายของฝากให้ท่านได้เลือกซื้อกลับบ้านเป็นของฝาก

จากนั้นนำท่านเดินทางสู่ **วัดคิโยมิสุ Kiyomizu** หรือที่เรียกกันว่า **วัดน้ำใส** เป็นวัดที่มีชื่อเสียงที่สุดในเมืองเกียวโต นักท่องเที่ยวนิยมเดินทางมาเพื่อสักการะและขอพรจากองค์พระโพธิสัตว์เจ้าแม่กวนอิม 11 พักตร์ 1000 กร ซึ่งเป็นพระประธานของวัด นอกจากนี้ ที่นี่ยังเป็นที่ประดิษฐานของเทพเอบิสุผู้เป็นเทพเจ้าแห่งความร่ำรวยมั่งคั่งนำท่าน (ไม่รวมค่าเข้าชมด้านใน)

เที่ยง อิสระรับประทานอาหารกลางวัน ตามอัธยาศัย มีไกด์แนะนำร้านอาหารให้กับทุกท่าน





บริษัท ไลออน ทราเวล จำกัด

20/311 ถนนเลียบบคลองสอง
แขวงบางชั้น เขตคลองสามวา กทม. 10510

เวลาทำการ : จันทร์-เสาร์ 09.00 - 18.00 น.

☎ 02-915-9959 , (HOTLINE) 088-224-6699

f liontravels9

✉ liontravel99@gmail.com



@liontravels

PJP35-VZ PRO NARA KYOTO OSAKA SHIRAKAWAGO 6D4N เดินทาง พฤษภาคม-ตุลาคม



จากนั้นเดินทางสู่ **ศาลเจ้าเทพเจ้าจิ้งจอกฟูชิมิอินาริ** หรือที่คนไทย ชอบเรียกกันว่าศาลเจ้าแดง เป็นศาลเจ้าชินโต มีชื่อเสียงโด่งดังจาก **ประตูโทริอิ (Torii Gate)** หรือ **เสาสีแดง** ที่เรียงตัวกันจำนวนหลายหมื่นต้นจนเป็นทางเดินได้ทั่วทั้งภูเขาอินาริ ที่ผู้คนเชื่อกันว่าเป็นภูเขาศักดิ์สิทธิ์ โดยเทพอินาริจะเป็นตัวแทนของความอุดมสมบูรณ์ การเก็บเกี่ยวข้าว รวมไปถึงพืชผลไร่นาต่างๆ และมักจะมีจิ้งจอกเป็นสัตว์คู่กายจึงสามารถพบเห็นรูปปั้นจิ้งจอกมากมายด้วยเช่นกัน
เดินทางสู่เมือง **โอซาก้า (Osaka)** เมืองอันดับสองและขนาดใหญ่เป็นอันดับสามของญี่ปุ่น เป็นเมืองเศรษฐกิจที่สำคัญของภูมิภาคคันไซ อีกทั้งยังมีสถานที่ท่องเที่ยวภายในเมืองและรอบๆ เมืองมากมาย นำท่านช้อปปิ้ง **เอ็กซ์โปซิติ** เป็นส่วนหนึ่งของสวนสาธารณะที่สร้างขึ้นเพื่อระลึกถึงงานเวิลด์เอ็กซ์โปประเทศญี่ปุ่น ที่จัดขึ้นเมื่อปี 1970 ตั้งอยู่ในเมืองซูอิตะ จังหวัดโอซาก้า มีเนื้อที่ทั้งหมดราว ๆ 172,000 ตารางเมตร โดยอยู่ด้านหน้าสถานีรถไฟ Bampaku-kinen-koen ภายในพื้นที่แห่งนี้ถูกเติมเต็มไปด้วยสถานที่เพื่อความบันเทิงมากมาย อิสระช้อปปิ้งย่าน **ชินไซบาชิ** บริเวณแหล่งช้อปปิ้งแห่งนี้มีความยาวประมาณ 600 เมตร เต็มไปด้วยร้านค้าปลีก ร้านแฟชั่นร้านเครื่องสำอาง ร้านรองเท้า กระเป๋า นาฬิกา ร้านกาแฟ ร้านอาหาร ร้านขนม ร้านเสื้อผ้าสตรีทแบรนด์ทั้งญี่ปุ่นและต่างประเทศ



เย็น
ที่พัก

**อิสระรับประทานอาหารค่ำ ตามอัธยาศัย มีไกด์แนะนำร้านอาหารให้กับทุกท่าน
OSAKA HOTEL หรือเทียบเท่าระดับเดียวกัน**



DBD
Registered

ใบอนุญาตประกอบธุรกิจ
11/08146

เลขประจำตัวผู้เสียภาษี
0105558185740

บริษัท ไลออน ทราเวล จำกัด

20/311 ถนน เลียบคลองสอง
แขวงบางชั้น เขตคลองสามวา
กทม. 10510





PJP35-VZ PRO NARA KYOTO OSAKA SHIRAKAWAGO 6D4N เดินทาง พฤษภาคม-ตุลาคม

วันที่ 5 อีสาระข้อปิ้ง หรือ เลือกทัวร์เสริม ยูนิเวอร์แซลสตูดิโอ

เช้า รับประทานอาหารเช้า ณ ห้องอาหารของโรงแรม

หลังอาหารเช้าท่านอีสาระท่องเที่ยวตามสถานที่ต่างๆ ภายในเมืองโอซาก้า โดยมีไกด์ให้คำแนะนำการเดินทาง (ไม่มีรถโดยสาร)

แนะนำสถานที่ท่องเที่ยวเมืองโอซาก้าและเมืองรอบๆ

- **วัดชิเทนโนจิ (Shitennoji)** หนึ่งในวัดที่เก่าแก่ที่สุดของญี่ปุ่น เชื่อกันว่าเป็นวัดพุทธแห่งแรกของประเทศญี่ปุ่น
- **พิพิธภัณฑ์สัตว์ทะเลโอซาก้า (Osaka Aquarium)** หรือที่เรียกว่า Kaiyukan ตั้งอยู่ที่ Tempozan Harbor Village บริเวณอ่าวโอซาก้า พิพิธภัณฑ์สัตว์น้ำที่ดีที่สุดของญี่ปุ่น มีสัตว์น้ำหลากหลายชนิดที่อาศัยอยู่ในมหาสมุทรแปซิฟิก
- **ศาลเจ้าเฮอัน (Heian Shrine)** เป็นศาลเจ้าที่มีความงดงามและสถาปัตยกรรมที่โดดเด่นจากศาลเจ้าอื่นๆของญี่ปุ่น ถึงแม้ศาลเจ้าเฮอันจะไม่ได้มีประวัติความเป็นมายาวนานหลายร้อยปีเหมือนศาลเจ้าอื่นๆของเกียวโต

แนะนำแหล่งช้อปปิ้ง

- **โดทงโบริ หรือดงโทโบริ (Dotonbori)** หนึ่งในสถานบันเทิงยามค่ำคึกคักที่โด่งดังของโอซาก้า เป็นแหล่งรวมร้านอาหารมากมายที่เปิดให้บริการ 24 ชั่วโมง
- **อะเมริคามูระ Amerikamura** เป็นแหล่งแสงศรัทธาของวัยรุ่นโอซาก้า คล้ายกับย่านฮาราจุกุของโตเกียว ย่านนี้ก็จะได้พบกับแฟชั่นการแต่งตัวของวัยรุ่น และวัฒนธรรมของชาวญี่ปุ่น มีบรรยากาศครึกครื้น ระหว่างทางมีร้านกาแฟ เสื้อผ้า และร้านขายของต่างๆ มากมาย เป็นอีกย่านหนึ่งที่นำมาเดินเล่น

หรือ เลือกซื้อทัวร์เสริม

- **ยูนิเวอร์แซล สตูดิโอส์ เจแปน (Universal Studios Japan, USJ)** เปิดเมื่อเดือนมีนาคม ปี 2001 เป็นสวนสนุกแห่งแรกของยูนิเวอร์แซล สตูดิโอ ที่เปิดในเอเชีย ภายในมีทั้งหมด 8 โซน: Hollywood, New York, San Francisco, Jurassic Park, Lagoon, Waterworld, Amity Village และ Universal Wonderland ผู้เข้าชมสามารถเพลิดเพลินไปกับเครื่องเล่นต่างๆ ตั้งแต่เครื่องเล่นสำหรับเด็กๆไปจนถึงรถไฟเหาะที่หวาดเสียวสุดๆ นอกจากนี้ยังมีหนัง 3 มิติ อย่างเช่น Spiderman, Back to the Future, Terminator 2, Jurassic Park และเรื่องใหม่ล่าสุดอย่าง Harry Potter ภายนอกสวนสนุกนั้น จะมี Universal City walk Osaka ซึ่งเป็นห้างสรรพสินค้าขนาดใหญ่ ที่มีโรงแรม ร้านอาหารจำนวนมาก รวมทั้งร้านที่ขายสินค้าของยูนิเวอร์แซล สตูดิโอ และของที่ระลึกของเมืองโอซาก้า และใกล้ๆกันก็ยังมีพิพิธภัณฑ์ทาโกะยากิ มีร้านทาโกะยากิชื่อดังของโอซาก้ามาเปิดให้ได้ลิ้มลองรสชาติดั้งเดิม ของกินขึ้นชื่อของโอซาก้า ที่ได้รับการโหวตจากชาวเมืองว่าเป็นสุดยอดร้านทาโกะยากิ รวมกันมาเปิดอยู่ที่แล้ว พิพิธภัณฑ์นี้ตั้งอยู่ที่ชั้น 4 ของห้างแห่งนี้





บริษัท ไลออน ทราเวล จำกัด

20/311 ถนนเลียบบคลองสอง
แขวงบางชั้น เขตคลองสามวา กทม. 10510

เวลาทำการ : จันทร์-เสาร์ 09.00 - 18.00 น.

☎ 02-915-9959 , (HOTLINE) 088-224-6699

f liontravels9

✉ liontravel99@gmail.com



@liontravels

PJP35-VZ PRO NARA KYOTO OSAKA SHIRAKAWAGO 6D4N เดินทาง พฤษภาคม-ตุลาคม



อิสระรับประทานอาหารกลางวันและค่าตามอัธยาศัย

พักที่ **OSAKA HOTEL** หรือเทียบเท่า

วันที่ 6 **สนามบินคันไซ-สนามบินเชียงใหม่**

สมัครแก่เวลา นำท่านเดินทางสู่สนามบินคันไซ

08.00 น. ออกเดินทางกลับ เชียงใหม่ โดย **สายการบิน Vietjet** เที่ยวบินที่ **VZ 823**

*****พิเศษ !!!! บริการอาหารและน้ำดื่มบนเครื่อง*****

12.35 น. เดินทางถึง **สนามบินเชียงใหม่** ประเทศไทย โดยสวัสดิภาพ พร้อมความประทับใจ

การให้บริการของรถบัสนำเที่ยวในประเทศญี่ปุ่น ตามกฎหมายของญี่ปุ่น สามารถให้บริการได้
วันละไม่เกิน 12 ชั่วโมง ไม่สามารถเพิ่มเวลาได้ จึงขอสงวนสิทธิ์ในการปรับเปลี่ยนตาราง
การท่องเที่ยวในรายการเดินทาง โดยมีคนขับรถและคนขับจะเป็นผู้บริหารเวลาตามความเหมาะสม
และโปรแกรมสามารถสลับปรับเปลี่ยนได้ โดยไม่ต้องแจ้งให้ทราบล่วงหน้า

ไม่สามารถยกเลิกการเดินทางได้ เนื่องจากเป็นราคาโปรโมชั่น

ราคาทัวร์ ไม่รวมค่าทิปคนขับรถ และไกด์ ตามธรรมเนียม (ชำระทุกท่าน ยกเว้น ทารกอายุไม่เกิน 2 ปี ยกเว้นให้)

ขอเก็บค่าทิปไกด์และคนขับรถ ณ สนามบินในวันเข็ดฉิน

ท่านละ 2,000 บาท/ทริป/ท่าน

(แต่สามารถเปลี่ยนผู้เดินทางได้ตามเงื่อนไขของสายการบิน)



ใบอนุญาต
11/08146
เลขประจำตัวผู้เสียภาษี
0105558185740

บริษัท ไลออน ทราเวล จำกัด
20/311 ถนน เลียบคลองสอง
แขวงบางชั้น เขตคลองสามวา
กทม. 10510





บริษัท ไลออน ทราเวล จำกัด

20/311 ถนนเลียบบคลองสอง
แขวงบางชั้น เขตคลองสามวา กทม. 10510

เวลาทำการ : จันทร์-เสาร์ 09.00 - 18.00 น.

☎ 02-915-9959 , (HOTLINE) 088-224-6699

f liontravels9

✉ liontravel99@gmail.com



@liontravels

PJP35-VZ PRO NARA KYOTO OSAKA SHIRAKAWAGO 6D4N เดินทาง พฤษภาคม-ตุลาคม

อัตราค่าบริการทัวร์

วันเดินทาง	ราคาผู้ใหญ่ / เด็ก (พักห้องละ 2-3 ท่าน)	พักเดี่ยว จ่ายเพิ่ม
09-14 พฤษภาคม 2566	33,999	9,900
16-21 พฤษภาคม 2566	33,999	9,900
23-28 พฤษภาคม 2566	33,999	9,900
30 พฤษภาคม-04 มิถุนายน 2566	35,999	9,900
06-11 มิถุนายน 2566	33,999	9,900
13-18 มิถุนายน 2566	33,999	9,900
20-25 มิถุนายน 2566	33,999	9,900
27 มิถุนายน-02 กรกฎาคม 2566	33,999	9,900
04-09 กรกฎาคม 2566	33,999	9,900
11-16 กรกฎาคม 2566	33,999	9,900
18-23 กรกฎาคม 2566	35,999	9,900
25-30 กรกฎาคม 2566	39,999	9,900
01-06 สิงหาคม 2566	35,999	9,900
08-13 สิงหาคม 2566	37,999	9,900
15-20 สิงหาคม 2566	35,999	9,900
22-27 สิงหาคม 2566	35,999	9,900
29 สิงหาคม-03 กันยายน 2566	34,999	9,900
05-10 กันยายน 2566	34,999	9,900
12-17 กันยายน 2566	34,999	9,900
19-24 กันยายน 2566	34,999	9,900
26 กันยายน-01 ตุลาคม 2566	34,999	9,900
03-08 ตุลาคม 2566	35,999	9,900
10-15 ตุลาคม 2566	41,999	9,900
จอยแลนด์ ไม่ใช้ตัวเครื่องบิน หักออกท่านละ 6,000 บาท		
ราคาเด็กอายุไม่ถึง2ปี ณ วันเดินทางไปและกลับ(Infant)ท่านละ 10,000 บาท(ไม่มีที่นั่งบนเครื่องบิน)		

หมายเหตุ

หากท่านมีความจำเป็นจะต้องซื้อตัวเครื่องบินภายในประเทศ เพื่อบินไปและกลับจากกรุงเทพฯ กรุณา
สอบถามเที่ยวบินเพื่อยืนยันกับทางเจ้าหน้าที่ก่อนทำการจองและขอความกรุณาให้ท่านซื้อตัว
เครื่องบินประเภทที่สามารถเลื่อนวันและเวลาเดินทางได้ อันเนื่องมาจากหากเกิดความผิดพลาดจาก
ทางสายการบิน ไม่ว่าจะเป็นการยกเลิกเที่ยวบิน การล่าช้าของสายการบิน การยุบเที่ยวบินรวมทั้ง
ตารางการเดินทางมีการเปลี่ยนแปลง ซึ่ง สายการบินพิจารณาสถานการณ์แล้วพบว่าอยู่เหนือการ



ใบอนุญาต
11/08146

เลขประจำตัวผู้เสียภาษี
0105558185740

บริษัท ไลออน ทราเวล จำกัด

20/311 ถนน เลียบคลองสอง
แขวงบางชั้น เขตคลองสามวา
กทม. 10510





บริษัท ไลออน ทราเวล จำกัด

20/311 ถนนเลียบบคลองสอง
แขวงบางชัน เขตคลองสามวา กทม. 10510

เวลาทำการ : จันทร์-เสาร์ 09.00 - 18.00 น.

☎ 02-915-9959 , (HOTLINE) 088-224-6699

f liontravels9

✉ liontravel99@gmail.com



@liontravels

PJP35-VZ PRO NARA KYOTO OSAKA SHIRAKAWAGO 6D4N เดินทาง พฤษภาคม-ตุลาคม

ความคุมของทางสายการบิน หรือจะเป็นเหตุผลเชิงพาณิชย์ หรือเป็นเหตุผลด้านความปลอดภัย
ตั้งนั้นเหตุผลเหล่านี้ อยู่เหนือการควบคุมของบริษัทฯ บริษัทฯ ขอสงวนสิทธิ์ที่จะไม่รับผิดชอบและไม่
คืนค่าใช้จ่ายใดๆ ทั้งสิ้น อนึ่ง บริษัทฯ จะคอนเฟิร์มกรุ๊ป ประมาณ 5-7 วันก่อนเดินทาง ขอภัยใน
ความไม่สะดวก

**** เมื่อท่านชำระเงินค่าทัวร์ให้กับทางบริษัทฯแล้วทางบริษัทฯ
จะถือว่าท่านได้ยอมรับเงื่อนไขข้อตกลงทั้งหมดนี้แล้ว ****



ใบเลขที่ใบอนุญาต
11/08146

เลขประจำตัวผู้เสียภาษี
0105558185740

บริษัท ไลออน ทราเวล จำกัด

20/311 ถนน เลียบคลองสอง
แขวงบางชัน เขตคลองสามวา
กทม. 10510





PJP35-VZ PRO NARA KYOTO OSAKA SHIRAKAWAGO 6D4N เดินทาง พฤษภาคม-ตุลาคม



อัตราค่าบริการรวม

- ♥ ค่าตั๋วเครื่องบินโดยสารชั้นประหยัด ไป-กลับ พร้อมคณะ รวมค่าภาษีสนามบิน และค่าธรรมเนียม เชื้อเพลิง **ยกเว้น**หากมีการประกาศปรับขึ้นจากทางสายการบินจะมีการเรียกเก็บเพิ่มเติมจากท่าน ภายหลัง และเนื่องจากเป็นตั๋วกรุ๊ปไม่สามารถ Upgrade ที่นั่งได้ และไม่สามารถเลื่อนวันเดินทางได้ ท่านต้องไป-กลับพร้อมกรุ๊ปเท่านั้น ทั้งนี้เป็นไปตามเงื่อนไขของสายการบิน
- ♥ นำหนักกระเป๋า โหลดใต้ท้องเครื่องบินไม่เกิน 20 กิโลกรัม และกระเป๋าถือขึ้นเครื่อง 1 ใบ และไม่เกิน 7 กิโลกรัม หรือเป็นไปตามที่สายการบินนั้นๆกำหนด
- ♥ ค่ารถโค้ชปรับอากาศนำเที่ยว และรับส่ง ตามรายการที่ระบุ
- ♥ ค่าอาหาร ค่าธรรมเนียมเข้าชมสถานที่ต่างๆ ตามรายการที่ระบุ
- ♥ ค่าที่พักตามที่ระบุในรายการหรือเทียบเท่าระดับเดียวกัน (พักห้องละ 2-3 ท่าน)
กรณีต้องการพัก 3 ท่าน (ห้อง TRP) การเสริมเตียงจะเป็น Sofa Bed หรือ เป็นที่นอนฟูก ตามมาตรฐานของโรงแรมนั้นๆ ไม่สามารถรีเคสได้ หากท่านไม่ประสงค์พักตามที่โรงแรมจัดให้ ท่านต้องชำระค่าบริการเพิ่มเติม เป็นห้องพักเดี่ยว และในกรณีที่โรงแรมนั้นๆ อยู่ในตัวเมือง ติดแหล่งช้อปปิ้ง ห้องอาจจะมียุทธศาสตร์ จึงไม่สามารถเสริมเตียงได้ ทางบริษัทอาจมีการจัดห้องพักให้ตามความเหมาะสมต่อไป
กรณีพัก 2 ท่าน หาก TYPE ห้อง ที่ท่านรีเคสมาเต็ม อาทิเช่น รีเคสห้องพักเป็น TWIN หรือ DOUBLE ทางบริษัทขอสงวนสิทธิ์ในการปรับ TYPE ห้องพัก เป็นตามที่โรงแรมมีอยู่ โดยไม่ต้องแจ้งให้ทราบล่วงหน้า
- ♥ ค่าน้ำดื่ม 1 ขวด/ท่าน/วัน
- ♥ ค่าเบี้ยประกันอุบัติเหตุในการเดินทางท่องเที่ยวระหว่างการเดินทางวงเงินประกันท่านละ 1,000,000 บาท (เงื่อนไขตามกรมธรรม์) ค่าประกันอุบัติเหตุและค่ารักษาพยาบาลคุ้มครองเฉพาะกรณีที่ได้รับอุบัติเหตุระหว่างการเดินทาง ไม่คุ้มครองถึงการสูญเสียทรัพย์สินส่วนตัวและไม่คุ้มครองโรคประจำตัวของผู้เดินทาง



อัตราค่าบริการไม่รวม

- ⊗ ค่าใช้จ่ายส่วนตัวของผู้เดินทาง อาทิ ค่าทำหนังสือเดินทางไทย ค่าโทรศัพท์ ค่าอาหาร เครื่องดื่ม ค่าบริการซักรีด ค่ามินิบาร์ในห้องพัก และค่าพาหนะต่างๆ ที่มีได้ระบุในรายการ
- ⊗ ค่าธรรมเนียมการยื่นขอวีซ่า สำหรับชาวต่างชาติ
- ⊗ ค่าธรรมเนียมวีซ่าเข้าประเทศญี่ปุ่น กรณีประกาศให้กลับมายื่นร้องขอวีซ่าอีกครั้ง (เนื่องจากประเทศญี่ปุ่นได้รับประกาศยกเว้นการยื่นวีซ่าเข้าประเทศให้กับคนไทยสำหรับผู้ที่มีวีซ่าที่ประเทศญี่ปุ่นไม่เกิน 15 วัน) ค่าใช้จ่ายประมาณท่านละ 1,575 บาท โดยเอกสารยื่นวีซ่า กรุณาจัดส่ง EMS ให้กับทางบริษัท ล่วงหน้าอย่างน้อย 12 วัน ก่อนเดินทาง
- ⊗ ค่านำหนักกระเป๋าที่เกินกว่าที่สายการบินกำหนดให้หรือสัมภาระใหญ่กว่ามาตรฐาน
- ⊗ ค่าภาษีน้ำมัน ที่สายการบินเรียกเก็บเพิ่ม ภายหลังจากทางบริษัทฯ ได้ออกขายโปรแกรมไปแล้ว
- ⊗ ค่าใช้จ่ายอันเกิดจากความล่าช้าของสายการบิน, อุบัติเหตุทางธรรมชาติ, การประท้วง, การจลาจล, การนัดหยุดงาน, การถูกปฏิเสธไม่ให้เข้าเมืองและเข้าเมืองจากเจ้าหน้าที่ตรวจคนเข้าเมืองและเจ้าหน้าที่กรมแรงงานทั้งที่เมืองไทยและต่างประเทศซึ่งอยู่นอกเหนือความควบคุมของบริษัทฯ
- ⊗ หากหน่วยงานรัฐบาลไทย และ/หรือ ญี่ปุ่นมีการปรับเปลี่ยนข้อกำหนดเกี่ยวกับการกักตัวเพิ่มเติม และ/หรือ ขอเรียกตรวจโรคเพิ่มเติม ทางผู้เดินทางจะต้องเป็นผู้รับผิดชอบค่าใช้จ่ายส่วนเกิน
- ⊗ ค่าประกันสุขภาพ COVID-19
- ⊗ ค่าตรวจ ATK หรือ RT-PCR ที่ไม่มีระบุในรายการทัวร์ หากประเทศต้นทางหรือปลายทางมีกำหนดให้ตรวจ
- ⊗ ค่าตรวจ RT-PCR ก่อนเดินทาง 72 ชั่วโมง หรือ ATK 24 ชั่วโมง ก่อนเดินทางออกจากประเทศไทย
****การตรวจ RT-PCR ขาออกจากประเทศไทย ที่มีผลเป็นลบ ต้องตรวจก่อนเดินทางไม่เกิน 72 ชั่วโมง และเป็นแบบฟอร์มที่ทางญี่ปุ่นกำหนดเท่านั้น ท่านต้องยื่นผลให้กับทางบริษัท กรณีเป็นบวกหรือติดโควิดต้องมีผลตรวจและใบรับรองแพทย์ใช้ในการยืนยัน เพื่อทำการย้ายวันเดินทาง หรือเก็บเครดิตการเดินทาง อาจมีการเก็บค่าใช้จ่ายตามจริง ทั้งนี้ขึ้นอยู่กับนโยบายของสายการบินและบริษัทผู้ค้า และต้องมีใบรับรองผลการตรวจเป็นภาษาอังกฤษ เท่านั้น**
- ⊗ ค่าภาษีมูลค่าเพิ่ม 7% และภาษีหัก ณ ที่จ่าย 3%
- ⊗ ค่าทิปไกด์ และคนขับรถ ผู้ช่วยคนขับรถ ไกด์ห้องถิ่น 2,000 บาท ต่อท่าน/ต่อทริป (บังคับตามระเบียบธรรมเนียมของประเทศ)



PJP35-VZ PRO NARA KYOTO OSAKA SHIRAKAWAGO 6D4N เดินทาง พฤษภาคม-ตุลาคม



เงื่อนไขการให้บริการ

♥ เงื่อนไขการสำรองที่นั่ง

- การชำระมัดจำและชำระส่วนที่เหลือ

กรุณาสำรองที่นั่งและชำระมัดจำจำนวน **15,000 บาท ต่อท่าน** ภายใน 2-3 วัน เพื่อสำรองสิทธิ์ในการเดินทาง และชำระส่วนที่เหลือทั้งหมดก่อนออกเดินทาง 30 วัน มิเช่นนั้น **บริษัทฯ จะถือว่าท่าน ยกเลิกการเดินทางโดยอัตโนมัติท่านจะโดนยึดมัดจำโดยที่ท่านจะไม่สามารถเรียกร้องคืนได้** อันเนื่องมาจากบริษัทฯ จำเป็นที่จะต้องสำรองจ่ายค่าใช่จ่ายในส่วนของที่ฝึกและตัวเครื่องบินไปก่อนหน้านั้นแล้ว หากท่านสำรองที่นั่งน้อยกว่า 30 วัน ทางบริษัทฯ เรียกเก็บยอดเต็มจำนวนทันที หลังจากทำการจองแล้ว กรุณาเตรียมเอกสารสำหรับการเดินทางให้พร้อม เช่น หน้าพาสปอร์ตเพื่อออกตัวหรือคำขอพิเศษเพิ่มเติมต่างๆ ให้แก่พนักงานขาย และหากท่านชำระเงินเข้ามาไม่ว่าจะบางส่วนหรือทั้งหมด บริษัทฯ จะถือว่าท่านได้ยอมรับเงื่อนไขที่ระบุไว้ทั้งหมดนี้แล้ว

- จำนวนคนในการออกเดินทาง

ทางบริษัทขอสงวนสิทธิ์ในการเรียกเก็บเงินเพิ่มเติม ยกเลิกหรือเลื่อนการเดินทางหากมีผู้เดินทางน้อยกว่า 20 ท่าน ซึ่งทำให้กรุปไม่สามารถออกเดินทางได้ โดยบริษัทฯ จะแจ้งท่านล่วงหน้าอย่างน้อย 3-5 วันก่อนออกเดินทาง และหากไม่สามารถออกเดินทางได้ ทางบริษัทฯ ยินดีที่จะคืนเงินทั้งหมดให้ท่านหรือจัดหาทัวร์อื่นให้ท่านหากท่านต้องการ

- การรับการดูแลเป็นพิเศษ

กรณีผู้เดินทางต้องการความช่วยเหลือเป็นพิเศษ อาทิเช่น **การใช้วีลแชร์ กรุณาแจ้งบริษัทฯ อย่างน้อย 7 วันก่อนการเดินทาง** มิฉะนั้นบริษัทฯ จะไม่สามารถจัดการล่วงหน้าได้ เนื่องจากการขอวีลแชร์ในสนามบินนั้น ต้องมีขั้นตอนในการขอล่วงหน้า และบางสายการบินอาจมีการเรียกเก็บค่าใช่จ่ายทั้งทางสนามบินในไทยและในต่างประเทศ ซึ่งผู้เดินทางสามารถสอบถามกับเจ้าหน้าที่ได้โดยตรงก่อนทำการจอง และหากในคณะของท่านมีผู้ต้องการดูแลพิเศษ เช่น ผู้ที่นั่งรถเข็น (Wheelchair), เด็ก, ผู้สูงอายุและผู้ที่มีโรคประจำตัวหรือไม่สะดวกในการเดินทางท่องเที่ยวในระยะเวลาเกินกว่า 4 - 5 ชั่วโมงติดต่อกัน ท่านและครอบครัวต้องให้การดูแลสมาชิกภายในครอบครัวของท่านเอง เนื่องจากการเดินทางเป็นหมู่คณะ หัวหน้าทัวร์มีความจำเป็นต้องดูแลคณะทัวร์ทั้งหมด

- การถูกปฏิเสธในการเข้าหรือออกประเทศ

ในกรณีที่กองการตรวจคนเข้าเมืองปฏิเสธมิให้ท่านเดินทางเข้าหรือออกประเทศ ไม่ว่าจะในประเทศไทยหรือต่างประเทศก็ตาม บริษัทฯ ขอสงวนสิทธิ์ในการไม่คืนค่าทัวร์ไม่ว่าจะกรณีใดๆ ก็ตาม ซึ่งการตรวจคนเข้าเมืองนั้นเป็นสิทธิ์ของเจ้าหน้าที่ของรัฐของประเทศนั้นๆ และขอแจ้งให้ผู้เดินทางทราบว่าทางบริษัทฯ และมัคคเทศก์หรือหัวหน้าทัวร์ ไม่มีสิทธิ์ที่จะช่วยเหลือใดๆ ทั้งสิ้น เพราะอำนาจการตัดสินใจเป็นของเจ้าหน้าที่ทางกองการตรวจคนเข้าเมืองโดยเด็ดขาด อนึ่ง ทางบริษัทฯ มีจุดประสงค์ที่ทำธุรกิจเพื่อการท่องเที่ยวเท่านั้น ไม่สนับสนุนให้ลูกค้าเดินทางเข้า-ออกประเทศอย่างผิดกฎหมาย และหนังสือเดินทางจะต้องมีอายุเหลือไม่น้อยกว่า **6 เดือนและมีหน้าแสดมปีไม่น้อยกว่า 5 หน้ากระดาษ**

- การงดเว้นการร่วมทริปบางรายการ

หากผู้เดินทางงดเว้นการร่วมทริปบางสถานที่ในรายการใด พร้อมคณะผู้เดินทางอื่น ท่านจะไม่สามารถเรียกร้องค่าบริการใดๆ ได้ทั้งสิ้น บริษัทฯ จะถือว่าท่านประสงค์ที่จะสละสิทธิ์และไม่ร่วมเดินทางพร้อมคณะ



PJP35-VZ PRO NARA KYOTO OSAKA SHIRAKAWAGO 6D4N เดินทาง พฤษภาคม-ตุลาคม



เงื่อนไขการยกเลิกการจอง

ไม่สามารถยกเลิกการเดินทางได้ เนื่องจากเป็นราคาโปรโมชั่น

(แต่สามารถเปลี่ยนชื่อผู้เดินทางได้ 21 วัน ก่อนการเดินทาง)

กรณีเจ็บป่วยกะทันหัน จนไม่สามารถเดินทางได้ ซึ่งจะต้องมีใบรับรองแพทย์จากโรงพยาบาลรับรอง ทางบริษัทจะทำการเลื่อนการเดินทางของท่านไปยังคณะต่อไป แต่ทั้งนี้ท่านต้องเสียค่าใช้จ่ายที่ไม่สามารถยกเลิกหรือเลื่อนการเดินทางได้ ตามความเป็นจริง ในกรณีเจ็บป่วยกะทันหันก่อนล่วงหน้าเพียง 7 วันทำการ ทางบริษัทฯ ของสงวนสิทธิ์ในการคืนเงินทุกกรณี



เงื่อนไขพิเศษเพิ่มเติมสำคัญ!

• เงื่อนไขการออกเดินทาง

ในแต่ละเส้นทางจะมีการกำหนดผู้เดินทางขั้นต่ำของการออกเดินทาง โดยในทัวร์นี้ กำหนดให้มีผู้เดินทาง **ขั้นต่ำ 20 ท่าน** หากมีผู้เดินทางไม่ถึงที่กำหนด บริษัทฯ ขอสงวนสิทธิ์ในการเพิ่มค่าทัวร์ หรือเลื่อนการเดินทาง หรือ ยกเลิกการเดินทาง หากท่านมีไฟล์ทบินภายในประเทศแต่มีได้แจ้งให้เราทราบล่วงหน้าก่อนทางบริษัทฯ จะไม่รับผิดชอบใดๆ ทั้งสิ้น ดังนั้นกรุณาสอบถามยืนยันการออกเดินทางก่อนจองไฟล์ทบินภายในประเทศทุกครั้ง

• การออกตัวโดยสายภายในประเทศ

หากท่านมีความจำเป็นจะต้องซื้อตั๋วเครื่องบินภายในประเทศ เพื่อบินไปและกลับจากกรุงเทพฯ กรุณาสอบถามเที่ยวบินเพื่อยืนยันกับทางเจ้าหน้าที่ก่อนทำการจองและ **ขอแนะนำให้ท่านซื้อตั๋วเครื่องบินประเภทที่สามารถเลื่อนวันและเวลาเดินทางได้** อันเนื่องมาจากหากเกิดความผิดพลาดจากทางสายการบิน ไม่ว่าจะเป็นการยกเลิกเที่ยวบิน การล่าช้าของสายการบิน การยุบเที่ยวบินรวมกัน ตารางการเดินทางมีการเปลี่ยนแปลง ซึ่ง สายการบินพิจารณาสถานการณ์แล้วพบว่าอยู่เหนือการควบคุมของทางสายการบิน หรือจะเป็นเหตุผลเชิงพาณิชย์ หรือเป็นเหตุผลด้านความปลอดภัย ดังนั้นเหตุผลเหล่านี้ อยู่เหนือการควบคุมของบริษัทฯ บริษัทฯ ขอสงวนสิทธิ์ที่จะไม่รับผิดชอบและไม่คืนค่าใช้จ่ายใดๆ ทั้งสิ้น อนึ่ง บริษัทฯ จะยืนยันกรุ๊ปออกเดินทางประมาณ 3-5 วันก่อนเดินทาง หากไม่มั่นใจกรุณาสอบถามพนักงานขายโดยตรง

• หากกรุ๊ปคอนเฟิร์มแล้วไม่สามารถเลื่อนการเดินทางได้

หากกรุ๊ปคอนเฟิร์มเดินทางแล้วนั้น ท่านจะไม่สามารถเลื่อนการเดินทางได้ ไม่ว่าจะเกิดเหตุการณ์ใดๆ ต่อท่านก็ตาม อันเนื่องมาจาก การคอนเฟิร์มของกรุ๊ปนั้นประกอบจากตัวเลขการจองการเดินทางของท่าน หากท่านถอนตัวออก ทำให้กรุ๊ปมีค่าใช้จ่ายเพิ่มเติมขึ้น หรืออาจทำให้กรุ๊ปไม่สามารถออกเดินทางได้ ดังนั้น ทางบริษัทฯ ขอสงวนสิทธิ์มิอนุญาตให้เลื่อนวันเดินทางใดๆ ได้ทั้งสิ้นและเก็บค่าใช้จ่ายทั้งหมดตามจำนวนเงินของราคาทัวร์

• การชำระเงินหมายถึงการยืนยันจำนวนผู้เดินทาง ไม่สามารถปรับเปลี่ยนได้

การชำระเงินเข้ามานั้น หมายถึงท่านได้ยอมรับข้อเสนอมและยืนยันจำนวนตามที่ท่านได้จองเข้ามา หากท่านชำระเงินเข้ามาแล้วจะไม่สามารถเปลี่ยนแปลงจำนวนของผู้เดินทางได้ และหากมีความจำเป็นจะต้องเปลี่ยนแปลงท่านจะยินยอมให้ทางบริษัทฯ คิดค่าใช้จ่ายที่ทางบริษัทเสียหาย รวมถึงค่าเสียเวลาในการขาย อย่างน้อยที่สุดเท่าจำนวนเงินมัดจำ ทั้งนี้ทั้งนั้นให้เป็นไปตามเงื่อนไขของบริษัทฯ

• บริษัทฯ จะไม่รับผิดชอบใดๆ ทั้งสิ้น หากเกิดกรณีความล่าช้าจากสายการบิน, การยกเลิกบิน, การประท้วง, การนัดหยุดงาน, การก่อการจลาจล, ภัยธรรมชาติ, การนำสิ่งของผิดกฎหมาย ซึ่งอยู่นอกเหนือความรับผิดชอบของบริษัทฯ และ บริษัทฯ จะไม่รับผิดชอบใดๆ ทั้งสิ้น หากเกิดสิ่งของสูญหาย อันเนื่องเกิดจากความประมาทของท่าน, เกิดจากการโจรกรรม และ อุบัติเหตุจากความประมาทของนักท่องเที่ยวเอง



ใบเลขที่ใบอนุญาต
11/08146
เลขประจำตัวผู้เสียภาษี
0105558185740

บริษัท ไลออน ทราเวล จำกัด
20/311 ถนน เลียบคลองสอง
แขวงบางชั้น เขตคลองสามวา
กทม. 10510





บริษัท ไลออน ทราเวล จำกัด

20/311 ถนนเลียบบคลองสอง
แขวงบางชัน เขตคลองสามวา กทม. 10510

เวลาทำการ : จันทร์-เสาร์ 09.00 - 18.00 น.

☎ 02-915-9959 , (HOTLINE) 088-224-6699

f liontravels9

✉ liontravel99@gmail.com



@liontravels

PJP35-VZ PRO NARA KYOTO OSAKA SHIRAKAWAGO 6D4N เดินทาง พฤษภาคม-ตุลาคม

ประกาศสำคัญของประเทศญี่ปุ่น

รัฐบาลญี่ปุ่นประกาศมาตรการสำหรับนักท่องเที่ยวต่างชาติที่พำนักในญี่ปุ่นระยะสั้น ดังนี้

- มาตรการยกเว้นวีซ่า
- สามารถไปกับทัวร์ได้ และสามารถเที่ยวด้วยตัวเองได้

ทั้งนี้ ให้มีผลบังคับใช้ตั้งแต่ 11 ตุลาคม 2565 เป็นต้นไป (ข้อมูลอัปเดต ณ วันที่ 23 กันยายน 2565)

สำหรับมาตรการเปิดรับนักท่องเที่ยว ตั้งแต่วันที่ 10 มิถุนายน 2565 ที่เดินทางในรูปแบบของคณะทัวร์ โดยประเทศไทยถูกจัดอยู่ในกลุ่มสีน้ำเงิน (ข้อมูลอัปเดต ณ วันที่ 26 พฤษภาคม 2565)

กลุ่มสีน้ำเงิน (มีความเสี่ยงต่ำ)

- ไม่ต้องตรวจ RT-PCR ที่สนามบินประเทศญี่ปุ่น
- ไม่ต้องกักตัว
- ไม่ต้องแสดงผลการฉีดวัคซีน (VACCINE CERTIFICATE)
- นักท่องเที่ยวทุกท่านต้องดาวน์โหลด APP My SOS

วิธีปฏิบัติก่อนออกเดินทาง

1. ใ้รับรองผลการตรวจ Test COVID-19 เป็นลบ แบบ RT-PCR ภายใน 72 ชั่วโมงก่อนการเดินทาง (ภาษาอังกฤษ)
 2. ดาวน์โหลดแอป My SOS ในโทรศัพท์มือถือ ติดตั้งและดำเนินการตามขั้นตอนดังต่อไปนี้
- ลงทะเบียน
 - ตอบแบบสอบถาม จากนั้นบันทึก QR CODE
 - ลงทะเบียนขั้นตอนการกักตัวที่สนามบินขาเข้าส่วนหนึ่งทางแอป MySOS ล่วงหน้า (ฟาสต์แทร็ค)
 - แสดง QR CODE ที่สนามบินขาเข้า
 - กรอกรหัสให้คำมั่นสัญญาผ่านแอปพลิเคชัน

ดำเนินการทั้ง 4 ขั้นตอนนี้ก่อนการเดินทางอย่างน้อย 6 ชั่วโมงก่อนเที่ยวบินลงจอด หากไม่ดำเนินการตามขั้นตอนทั้งหมดผ่านแอปพลิเคชัน ท่านจะต้องกรอกเอกสารที่สนามบินด้วยลายมือของตนเอง ซึ่งใช้เวลาค่อนข้างนานพอสมควร

การเดินทางกลับเข้าประเทศไทยสำหรับคนไทย เตรียมเอกสารรับรองการฉีดวัคซีนครบถ้วน ตามข้อกำหนดของรัฐบาลไทยมากกว่า 14 วันก่อนการเดินทาง (VACCINE CERTIFICATE หรือ International Vaccinated Certificate



ใบอนุญาต
11/08146

เลขประจำตัวผู้เสียภาษี
0105558185740

บริษัท ไลออน ทราเวล จำกัด

20/311 ถนน เลียบคลองสอง
แขวงบางชัน เขตคลองสามวา
กทม. 10510





บริษัท ไลออน ทราเวล จำกัด

20/311 ถนนเลียบคลองสอง
แขวงบางชัน เขตคลองสามวา ททท. 10510

เวลาทำการ : จันทร์-เสาร์ 09.00 - 18.00 น.

☎ 02-915-9959 , (HOTLINE) 088-224-6699

f liontravels9

✉ liontravel99@gmail.com



@liontravels

PJP35-VZ PRO NARA KYOTO OSAKA SHIRAKAWAGO 6D4N เดินทาง พฤษภาคม-ตุลาคม

PRO JAPAN

PRO WIFI เครือข่ายไร้สายความเร็วสูง **WiFi**

ประเภท Package	ราคา
1 - 4 วัน	599.-
1 - 5 วัน	699.-
1 - 6 วัน	799.-

** คุ้มครองภัยขโมยค่าเช่ารวม 250 บาท / วัน **

SAMURAI WIFI	ค่าเสียหาย
ตัวเครื่อง	9,999.-
SIM	799.-
กระเป๋า	249.-
สายชาร์จ	199.-



POCKET WIFI สำหรับนำไปใช้ที่ประเทศญี่ปุ่น

PRO BOOKING CENTER



ใช้ได้ทั้งเอเชียและออสเตรเลีย
ทั้งเน็ตและโทร
เน็ต Non-Stop เน็ตสปีด 6GB ใช้ได้นาน 8 วัน

บริการ
SIM 2 FLY

ราคา
399.-
บาท

เน็ต Non-stop เต็มสปีด
6 GB นาน 8 วัน

ลูกค้าท่านใดสนใจ สามารถแจ้งกับทางไกด์และเด็กส่งทัวร์ก็ได้ทันที



ใบเลขที่ใบอนุญาต
11/08146
เลขประจำตัวผู้เสียภาษี
0105558185740

บริษัท ไลออน ทราเวล จำกัด
20/311 ถนน เลียบคลองสอง
แขวงบางชัน เขตคลองสามวา
ททท. 10510



PJP35-VZ PRO NARA KYOTO OSAKA SHIRAKAWAGO 6D4N เดินทาง พฤษภาคม-ตุลาคม

ใช้สำหรับ กรณีที่ประเทศญี่ปุ่น ยังกำหนดให้ยื่นวีซ่า

PRO JAPAN PRO JAPAN COMING SOON



เอกสารประกอบการยื่นวีซ่า ประเทศญี่ปุ่น

- 1. หนังสือเดินทาง มีอายุการใช้งานเหลือมากกว่า 6 เดือนนับจากวันเดินทางกลับ มีหน้าประทับตราว่างเกิน 2 หน้า หากมีเล่มเก่าที่มีวีซ่าเซงเก้น ครอบคลุมแนบมาด้วย
 - 2. รูปถ่าย 2 X 2 นิ้ว พื้นหลังขาว 2 ใบ
 - 3. เอกสารที่ทาง ที่ที่เอ็น ส่งให้ 3 ฉบับ ไม่ต้องกรอกรายละเอียดใดๆ (เซ็นชื่อเหมือนกับในพาสปอร์ต)
 - คำร้องขอวีซ่า, แบบสอบถามยื่นวีซ่า, หนังสือมอบอำนาจ
 - 4. เอกสารรับรองการทำงาน
 - 4.1) กรณีเป็นพนักงานหรือข้าราชการ - ขอหนังสือรับรองจากหน่วยงานที่สังกัดเป็นภาษาอังกฤษ ระบุตำแหน่ง/ วันเริ่มงาน/ ชดตราเงินเดือน และระยะเวลาวันที่ลาพักร้อน (อายุเอกสาร 1 เดือน)
 - 4.2) กรณีที่ประกอบธุรกิจส่วนตัว - คัดหนังสือรับรองจดทะเบียนบริษัท อายุไม่ต่ำกว่า 3 เดือน หรือ ทะเบียนการค้าจากกระทรวงพาณิชย์
 - 4.3) กรณีที่เป็นนักเรียน นักศึกษา - หนังสือรับรองทางสถานศึกษา เป็นภาษาอังกฤษ (อายุเอกสาร 1 เดือน)
 - 5. เอกสารรับรองทางการเงิน - เป็นบัญชีออมทรัพย์เท่านั้น ยอดเงินคงเหลือเพียงพอสำหรับการท่องเที่ยว ต้องขอ Statement ย้อนหลัง 6 เดือน **ที่ออกมาจากธนาคารเท่านั้น** ซึ่งจะมีตราประทับและลายเซ็นจากธนาคาร
*** เอกสารทางการเงินต้องอัปเดตล่าสุดนับจากวันยื่นไม่เกิน 30 วัน ***
 - 6. ทะเบียนบ้านเล่มจริง หรือสามารถคัดสำเนา ทร.14 (ที่อำเภอหรือสำนักงานเขต)
 - 7. สำเนาบัตรประชาชน
 - 8. เอกสารแสดงสถานภาพอื่น ๆ ตัวจริง (ถ้ามี) เช่น ใบเปลี่ยนชื่อ นามสกุล ทะเบียนสมรส ทะเบียนหย่า หรือมรณะบัตร หรือสามารถคัดสำเนา (ที่อำเภอหรือสำนักงานเขต)
- **หมายเหตุ - กรณีให้บุคคลอื่นออกค่าใช้จ่ายให้ จะต้องแนบเอกสารข้อ 4 - 8 ของผู้ออกค่าใช้จ่ายให้ และหนังสือชี้แจงระบุความสัมพันธ์เป็นภาษาอังกฤษ (Sponsorship Letter) / และ Bank Guarantee จากธนาคาร

กรณีผู้เดินทาง อายุต่ำกว่า 1-18 ปี ต้องมีเอกสารดังนี้

- สำเนาสูติบัตรหรือสำเนาบัตรประชาชน
- หากบิดาหรือมารดาท่านใดท่านหนึ่งเดินทางไปด้วย หรือไม่ได้เดินทางไปเลยทั้ง 2 ท่าน สำหรับท่านที่ไม่ได้เดินทางไปจำเป็นต้องไปยื่นเรื่องทำหนังสือยินยอมให้บุตรเดินทางไปต่างประเทศ ณ ที่ทำการเขต
- เอกสารที่ทาง ที่ที่เอ็น ส่งให้ 3 ฉบับ ต้องมีลายเซ็น พ่อ แม่ และบุตรผู้เดินทาง

หมายเหตุ | - ลายเซ็นในเอกสาร ต้องเหมือนกับที่เซ็นในพาสปอร์ต
- เอกสารทุกใบ ต้องสะกดชื่อ - นามสกุล ตรงกันกับพาสปอร์ตเท่านั้น
- สามารถเซ็นเอกสารสำเนาถูกต้องได้ แต่ห้ามเซ็นทับ ปิดค่อม ปิดค่ากับตัวอักษรเด็ดขาด



PJP35-VZ PRO NARA KYOTO OSAKA SHIRAKAWAGO 6D4N เดินทาง พฤษภาคม-ตุลาคม

ท่านสามารถเลือกซื้อประกันการเดินทางเพิ่มเติมได้ โปรดแจ้งเจ้าหน้าที่ก่อนเดินทาง 1-3 วัน

ประกันภัยการเดินทางต่างประเทศ พลัส
Global Travel Insurance Plus (GTIP)



ความคุ้มครอง / Coverage	จำนวนเงินความคุ้มครอง / Sum Insured							
	เดินทางทั่วโลก / WORLDWIDE PLUS				เดินทางในเอเชีย / ASIA PLUS			
	Basic	Silver	Gold	Platinum	Basic	Silver	Gold	Platinum
1. การประกันภัยอุบัติเหตุส่วนบุคคล อ.บ.1* / Personal Accident Benefit	2,000,000	2,000,000	3,000,000	5,000,000	1,000,000	2,000,000	3,000,000	5,000,000
2. ค่ารักษาพยาบาลจากอุบัติเหตุและสุขภาพ / Medical Expenses	2,000,000	2,000,000	3,000,000	5,000,000	2,000,000	2,000,000	3,000,000	5,000,000
2.1 การรักษาพยาบาลต่อเนื่องในประเทศไทย** / Follow-up treatment in Thailand	50,000	200,000	300,000	500,000	50,000	200,000	300,000	500,000
2.2 การรับการรักษาพยาบาลครั้งแรกในประเทศไทย*** / Medical treatment in Thailand	100,000	200,000	300,000	500,000	100,000	200,000	300,000	500,000
3. การเคลื่อนย้ายฉุกเฉินและการส่งกลับประเทศ / Evacuation and repatriation	2,000,000	2,000,000	3,000,000	5,000,000	2,000,000	2,000,000	3,000,000	5,000,000
4. การบริการความช่วยเหลือทางการแพทย์ฉุกเฉิน / Emergency Medical Assistance								
4.1 การเยี่ยมผู้เอาประกันภัยในต่างประเทศ / Compassionate visit	x	Actual Cost	Actual Cost	Actual Cost	x	Actual Cost	Actual Cost	Actual Cost
4.2 การส่งตัวผู้เยาว์กลับประเทศ / Return of minor	x	Actual Cost	Actual Cost	Actual Cost	x	Actual Cost	Actual Cost	Actual Cost
4.3 การค้นหา การช่วยชีวิต และการกู้ภัย / Search, rescue and recovery	250,000	250,000	250,000	250,000	250,000	250,000	250,000	250,000
5. การยกเลิกการเดินทาง / Trip cancellation	10,000	10,000	100,000	100,000	10,000	10,000	100,000	100,000
6. การลดจำนวนวันเดินทาง / Trip curtailment	x	x	100,000	100,000	x	x	100,000	100,000
7. ความสูญหายหรือความเสียหายของสัมภาระในการเดินทาง / Loss or damage of personal baggage	10,000	10,000	50,000	50,000	10,000	10,000	50,000	50,000
8. การล่าช้าของการเดินทาง / Cover of delay								
8.1 การล่าช้าของระบบขนส่งมวลชน / Delays in means of public transport	x	2,000	10,000	20,000	x	2,000	10,000	20,000
8.2 การล่าช้าของสัมภาระ / Delayed collection of baggage	x	2,000	20,000	20,000	x	2,000	20,000	20,000
8.3 การจี้โดยสลัดอากาศ / Hijack	x	x	50,000	50,000	x	x	50,000	50,000
8.4 การพลาดต่อเที่ยวบิน / Missed connection - flight	x	2,000	10,000	20,000	x	2,000	10,000	20,000
9. การสูญหายของหนังสือเดินทาง / Loss of passport	x	x	5,000	5,000	x	x	5,000	5,000
10. ความรับผิดต่อบุคคลภายนอก / Personal legal liability	x	1,000,000	2,000,000	5,000,000	x	1,000,000	2,000,000	5,000,000
11. ความรับผิดส่วนแรกสำหรับรถเช่า / Rental car excess	x	x	10,000	20,000	x	x	10,000	20,000
12. ความคุ้มครองกีฬากอล์ฟ / Golf extension	x	x	x	20,000	x	x	x	20,000
13. เงินชดเชยรายได้ระหว่างรักษาตัวในโรงพยาบาลต่างประเทศ / Overseas hospitalization benefit	x	1,000 per day max 10,000	2,000 per day max 20,000	3,000 per day max 30,000	x	1,000 per day max 10,000	2,000 per day max 20,000	3,000 per day max 30,000

หน่วย : บาท / Baht

หมายเหตุ / Remark
*อ.บ. 1 หมายถึงการเสียชีวิต การสูญเสียอวัยวะ หรือทุพพลภาพถาวรสิ้นเชิงจากอุบัติเหตุ / Loss of life, dismemberment, loss of sight or total permanent disability.
ข้อ 2.1, *ข้อ 2.2 บริษัทจะจ่ายค่าใช้จายสำหรับการรักษาพยาบาลที่เกิดขึ้นในระยะเวลา 7 วันแรกนับจากเดินทางกลับถึงประเทศไทย / 2.1, 2.2 The company shall pay such costs incurred within 7 days of the return to Thailand.

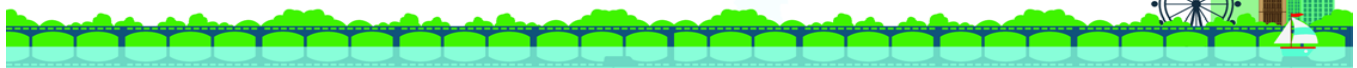



บริษัท ไลออน ทราเวล จำกัด

20/311 ถนนเลียบคลองสอง
แขวงบางชัน เขตคลองสามวา ททท. 10510

เวลาทำการ : จันทร์-เสาร์ 09.00 - 18.00 น.

☎ 02-915-9959 , (HOTLINE) 088-224-6699

f liontravels9

✉ liontravel99@gmail.com



@liontravels

PJP35-VZ PRO NARA KYOTO OSAKA SHIRAKAWAGO 6D4N เดินทาง พฤษภาคม-ตุลาคม



ประกันภัยการเดินทางต่างประเทศ พลัส

Global Travel Insurance Plus (GTIP)



จำนวนวันเดินทาง (วัน) Trip Duration (Days)	เบี้ยประกันภัย (บาท) / Premium (Baht)							
	เดินทางทั่วโลก / WORLDWIDE PLUS				เดินทางในเอเชีย / ASIA PLUS			
	Basic	Silver	Gold	Platinum	Basic	Silver	Gold	Platinum
ทริปเที่ยวเดียว / Single - Trip								
1-4	300	334	600	990	200	290	470	688
5-6	350	450	715	1,290	240	300	595	999
7-8	370	500	990	1,772	280	427	690	1,300
9-10	399	600	1,230	1,996	340	597	850	1,600
11-15	600	790	1,590	2,750	450	767	1,150	2,150
16-22	849	1,275	2,210	3,370	524	937	1,650	2,795
23-31	999	1,600	2,680	3,993	628	1,108	2,030	3,300
32-45	1,530	2,090	3,200	5,674	770	1,364	2,450	4,325
46-60	1,950	2,500	3,850	6,180	907	1,620	2,995	5,226
61-75	2,300	3,340	4,900	7,910	1,220	2,215	3,775	6,450
76-94	2,500	3,843	5,500	9,390	1,475	2,641	4,200	7,500
95-105	3,500	4,467	7,490	11,145	1,975	2,962	5,720	9,990
106-121	4,100	5,090	8,400	12,900	2,350	3,371	6,450	11,100
122-151	5,200	6,345	10,250	15,895	2,775	4,016	7,950	13,740
152-182	6,500	7,599	12,530	18,890	3,260	4,922	9,775	15,975
ทริปหลายปี เดินทางไม่จำกัดครั้ง แต่ละครั้งไม่เกินจำนวนวันที่ระบุ / Annual Multi - Trip, max length per trip as per plan selected								
Annual (max 31 days)	2,000	2,450	4,000	5,700	1,200	1,992	2,850	4,400
Annual (max 60 days)	2,500	3,120	4,800	7,400	1,600	2,591	3,700	6,400
Annual (max 90 days)	3,600	4,225	5,800	10,000	1,900	3,200	5,000	8,700
Annual (max 120 days)	5,750	6,427	9,000	13,990	2,650	4,038	7,100	12,210
Annual (max 365 days)	15,500	19,000	26,200	44,000	5,925	10,785	22,000	35,150

- เบี้ยประกันภัยข้างต้นสำหรับผู้เอาประกันภัยอายุไม่เกิน 75 ปี รวมภาษีอากรแล้ว / Premium shown is for insured up to 75 yrs of age includes tax and stamp.
- สำหรับผู้เอาประกันภัยที่มีอายุ 76 ปีขึ้นไป เบี้ยประกันภัยจะเพิ่มขึ้นเป็น 2 เท่าของเบี้ยประกันภัยที่ระบุไว้ในตาราง / For insured aged 76 yrs and above, premium will be two times the amount shown in the table.

ความคุ้มครองพิเศษ / Special Coverages



คุ้มครองค่ารักษาสูงถึง **บาท 5,000,000**

- คุ้มครองค่ารักษาพยาบาลจากอุบัติเหตุและเจ็บป่วย
- Covers medical expenses from injuries and illness up to 5,000,000 baht.



รักษาฟัน **บาท 16,000**

- คุ้มครองค่ารักษาพยาบาลฟันเพื่อบรรเทาความเจ็บปวดที่ต่างประเทศ ได้ถึง 16,000 บาท
- Dental treatment cover for relief of pain up to 16,000 baht.



ไม่ต้องสำรองจ่าย รักษาได้ทุก รพ.

- คุ้มครองค่ารักษาพยาบาลทั้ง IPD, OPD
- You don't have to advance money.
- Free choice of hospital.
- Covers medical expenses for inpatient and outpatient treatment.

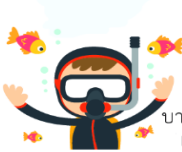

คุ้มครอง **กีฬาเสี่ยงภัย**

- คุ้มครองค่ารักษาพยาบาลการบาดเจ็บจากกีฬาเสี่ยงภัย เช่น ดำน้ำ เสน่สกี เจ็ทโบ๊ท บันจี้จัมพ์
- Coverage includes medical expenses for injuries from certain high-risk sports such as diving, skiing, or bungee jumping.



ไม่จำกัด **อายุ**

- ไม่จำกัดอายุผู้ทำประกันภัย • No age limit

ช่วยเหลือ **24** ชั่วโมงทั่วโลก

- ศูนย์ให้ความช่วยเหลือฉุกเฉินทางการแพทย์และการเดินทางทั่วโลก
- 24 hours. Worldwide emergency call center



ผ่านารับรองจาก



ใบอนุญาตเลขที่ 11/08146

เลขประจำตัวผู้เสียภาษี 0105558185740

บริษัท ไลออน ทราเวล จำกัด

20/311 ถนน เลียบคลองสอง
แขวงบางชัน เขตคลองสามวา
ททท. 10510

